

வரைவு சுற்றுச்சூழல் தாக்க மதிப்பீடு & சுற்றுச்சூழல் மேலாண்மை திட்ட அறிக்கை (விதிகளின்படி பொது மக்கள் கருத்துகேட்பு கூட்டத்திற்காக சமர்ப்பிக்கப்பட்டது EIA அறிவிப்பு 2006 மற்றும் அதன் திருத்தங்கள்)

உத்தேசிக்கப்பட்ட சாதாரண கல் குவாரி
குத்தகை பகுதி: 4.77.0 ஹெக்டேர்
(குழும பகுதி: 15.59.5 ஹெக்டேர்)

கண்காணிப்பு காலம் - டிசம்பர் 2021 முதல் பிப்ரவரி
2022 வரை

திட்ட இருப்பிடம்

புல எண். 20/1, 20/2, 270/2, 270/3, 270/4, 257/9, 257/8A &
257/10A

பணம்பட்டி கிராமம், இலுப்பூர் தாலுகா,
புதுக்கோட்டை மாவட்டம், தமிழ்நாடு

திட்ட ஆதரவாளர்

Tvl. ஓம் ஸ்ரீ வாரி ஸ்டோன்ஸ் பிரைவேட் லிமிடெட்.,

எண். 24/2 (11/2), ராஜா தெரு பிரிவு.,

மந்தவெளி, சென்னை - 600 028

ஆலோசகர்



என்விரோ ரிசோர்சஸ்

NABET சான்றிதழ் எண்: NABET/EIA/1922/SA0133

ரெஜி. கூட்டு. 1904 ரூப்நகர் CHS, SV சாலை, கண்டிவலி மேற்கு,

மும்பை 400067, மகாராஷ்டிரா

தொலைபேசி: +91 8087985556

ஜூன் 2022

உரிமையாளர் மூலம் மேற்கொள்ளுதல்

Tvl. ஓம் ஸ்ரீ வாரி ஸ்டோன்ஸ் பிரைவேட் லிமிடெட்., பணம்பட்டி கிராமம் சாதாரண கல் குழும குவாரி, தமிழ்நாடு மாநிலம், புதுக்கோட்டை மாவட்டத்தில், இலுப்பூர் தாலுகாவில் புதிய முன்மொழியப்பட்ட பகுதி 4.77.0 ஹெக்டேர். குழுமப் பரப்பளவு 15.59.5 ஹெக்டேரில் உள்ளது, SEIAA ஆல் குறிப்பு விதிமுறைகளில் வகுக்கப்பட்ட நிபந்தனைகளுக்கு இந்த உறுதிமொழியை வழங்கவும், கடிதம் எண். முன்மொழியப்பட்ட குவாரிக்கு SEIAA-TN/F.No.8584/SEAC/ToR-1028/2021.

அறிக்கை இணங்கப்பட்டது, சமர்ப்பிக்கப்பட்ட தரவு மற்றும் அறிக்கையில் வழங்கப்பட்ட தகவல்கள் உண்மையாகவே சரியானவை

Date: 01/06/2022



திரு. P. வடிவேல்

நிர்வாக இயக்குனர்,

Tvl. ஓம் ஸ்ரீ வாரி ஸ்டோன்ஸ் பிரைவேட் லிமிடெட்.,

எண். 24/2 (11/2), ராஜா தெரு பிரிவு.,

மந்தவெளி, சென்னை - 600 028

நிபுணரால் பிரகடனம்

சுற்றுச்சூழல் தாக்க மதிப்பீட்டுக்கு பங்களிக்கும் நிபுணர்களின் அறிவிப்பு
“பணம்பட்டி கிராமம் சாதாரண கல் குழுமக்குவாரி 20/1, 20/2, 270/2,270/3,
270/4, 257/9,257/8A & 257/10A இலுப்பூர் தாலுக்கா, புதுக்கோட்டை மாவட்டம்,
தமிழ்நாடு 4.77.0 ஹெக்டேர் பரப்பளவு கொண்டது. குழும பரப்பளவு 15.59.5
ஹெக்டேர் ஆகும். திட்ட ஆதரவாளர்: Tvl. ஓம் ஸ்ரீ வாரி ஸ்டோன்ஸ்
பிரைவேட் லிமிடெட்., கண்காணிப்பு காலம் டிசம்பர் 2021 முதல் பிப்ரவரி
2022 வரை.

மேற்கூறிய சுற்றுச்சூழல் தாக்க மதிப்பீட்டு உருவாக்கிய பின்வரும் திறனில்
நான் சுற்றுச்சூழல் தாக்க மதிப்பீட்டு குழுவின் ஒரு பகுதியாக இருந்தேன்
என்பதை இதன் மூலம் சான்றளிக்கிறேன்

சுற்றுச்சூழல் ஆலோசகர்:

பெயர்: **முனைவர். மிலிந்த் P. குண்டல்**



கையொப்பம் மற்றும் தேதி:

ஈடுபாட்டின் காலம்: பிப்ரவரி 2021 முதல் இன்று வரை

தொடர்பு தகவல்:

மின்னஞ்சல்: info@enviroresources.in

கைபேசி. +91-9867898844

செயல்பாட்டு பகுதி நிபுணர்கள்:

வ.எண்	செயல்பாட்டு பகுதிகள்	நிபுணரின் பெயர்	ஈடுபாடு (காலம் மற்றும் பணி**)	கையொப்பம் மற்றும் தேதி
1.	AP*	திமிர் ஷா	பிப்ரவரி 2021 முதல் ஜனவரி 2022 வரை (தாக்கத்தின் அடையாளம் மற்றும் மதிப்பீடு, பரிந்துரை குறைப்பு நடவடிக்கைகள்)	
2.	WP*	ப்ரீதம் கதம்	பிப்ரவரி 2021 முதல் ஜனவரி 2022 வரை (தாக்கத்தின் அடையாளம் மற்றும் மதிப்பீடு, பரிந்துரை	

வ.எண்	செயல்பாட்டு பகுதிகள்	நிபுணரின் பெயர்	ஈடுபாடு (காலம் மற்றும் பணி**)	கையொப்பம் மற்றும் தேதி
			தணிப்பு நடவடிக்கைகள்).	
3.	SE*	அனில் ஷெண்டே	பிப்ரவரி 2021 முதல் ஜனவரி 2022 வரை (தாக்கத்தின் அடையாளம் மற்றும் மதிப்பீடு, பரிந்துரை தணிப்பு நடவடிக்கைகள்)	
4.	EB*	பாஸ்கர் யெங்கல்	பிப்ரவரி 2021 முதல் ஜனவரி 2022 வரை (தாக்கத்தின் அடையாளம் மற்றும் மதிப்பீடு, பரிந்துரை தணிப்பு நடவடிக்கைகள்)	
5.	HG*	மிலிந்த் P. குண்டல்	பிப்ரவரி 2021 முதல் ஜனவரி 2022 வரை (தாக்கத்தின் அடையாளம் மற்றும் மதிப்பீடு, பரிந்துரை தணிப்பு நடவடிக்கைகள்)	
6.	GEO*	மிலிந்த் P. குண்டல்	பிப்ரவரி 2021 முதல் ஜனவரி 2022 வரை (தாக்கத்தின் அடையாளம் மற்றும் மதிப்பீடு, பரிந்துரை தணிப்பு நடவடிக்கைகள்)	
7.	SC*	பாஸ்கர் யெங்கல்	பிப்ரவரி 2021 முதல் ஜனவரி 2022 வரை (தாக்கத்தின் அடையாளம் மற்றும்	

வ.எண்	செயல்பாட்டு பகுதிகள்	நிபுணரின் பெயர்	ஈடுபாடு (காலம் மற்றும் பணி**)	கையொப்பம் மற்றும் தேதி
			மதிப்பீடு, பரிந்துரை தணிப்பு நடவடிக்கைகள்)	
8.	AQ*	ப்ரீதம் கதம்	பிப்ரவரி 2021 முதல் ஜனவரி 2022 வரை (தாக்கத்தின் அடையாளம் மற்றும் மதிப்பீடு, பரிந்துரை தணிப்பு நடவடிக்கைகள்)	
9.	NV*	பார்த்தோ முகர்ஜி	பிப்ரவரி 2021 முதல் ஜனவரி 2022 வரை (தாக்கத்தின் அடையாளம் மற்றும் மதிப்பீடு, பரிந்துரை தணிப்பு நடவடிக்கைகள்)	Partho Baratti Mukherjee
10.	LU*	மிலிந்த் P. குண்டல்	பிப்ரவரி 2021 முதல் ஜனவரி 2022 வரை (தாக்கத்தின் அடையாளம் மற்றும் மதிப்பீடு, பரிந்துரை தணிப்பு நடவடிக்கைகள்)	
11.	RH*	சந்தோஷ் குப்தா	பிப்ரவரி 2021 முதல் ஜனவரி 2022 வரை (தாக்கத்தின் அடையாளம் மற்றும் மதிப்பீடு, பரிந்துரை தணிப்பு நடவடிக்கைகள்)	

**அங்கீகாரம் பெற்ற ஆலோசகர் அமைப்பின்
தலைவர்/அங்கீகரிக்கப்பட்ட நபரின் பிரகடனம்**

திமிர் ஷா எனும் நான் இதன்மூலம், மேற்கூறிய வல்லுநர்கள் EIA “பணம்பட்டி
கிராமம் சாதாரண கல் குவாரியை 20/1, 20/2, 270/2,270/3, 270/4, 257/9,257/8A &
257/10A இலுப்பூர் தாலுக்கா, புதுக்கோட்டை மாவட்டம் என்ற முகவரியில்
தயாரித்துள்ளனர் என்பதை உறுதி செய்கிறேன்., தமிழ்நாடு 4.77.0 ஹெக்டேர்
பரப்பளவைக் கொண்டுள்ளது. குழும பரப்பளவு 15.59.5 ஹெக்டேர் ஆகும்.
திட்ட ஆதரவாளர்: Tvl. ஓம் ஸ்ரீ வாரி ஸ்டோன்ஸ் பிரைவேட் லிமிடெட்
டிசம்பர் 2021 முதல் பிப்ரவரி 2022 வரையிலான ஆய்வுக் காலம். இந்த
அறிக்கையில் குறிப்பிடப்பட்டுள்ள தவறான தகவல்களுக்கு ஆலோசகர்
அமைப்பு முழுமையாகப் பொறுப்பேற்க வேண்டும் என்பதையும்
உறுதிப்படுத்துகிறேன்.

இந்த EIA அறிக்கையைத் தயாரிக்கும் போது, பணியை மேற்கொள்வதில்
நெறிமுறையற்ற நடைமுறைகள், கருத்துத் திருட்டு மற்றும் வெளிப்புற தரவு /
உரை ஆகியவை முறையான ஒப்புதலின்றி பயன்படுத்தப்படவில்லை என்று
சான்றளிக்கப்பட்டுள்ளது.

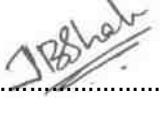
கையெழுத்து:..... 

பெயர்: திரு. திமிர் ஷா

பதவி: ACO & MD இன் தலைவர்

EIA ஆலோசகர் அமைப்பின் பெயர்: என்விரோ ரிசோர்சஸ், மும்பை.

**NABET சான்றிதழ் எண். & வெளியீட்டு தேதி: NABET/EIA/1922/SA 0133 and issue
date June 12, 2021**

பொருளடக்கம்

அத்தியாயம் எண்.	தலைப்பு	பக்கம் எண்.
-	TOR கடிதம்	
-	TOR இணக்கம்	1-17
1.0	அறிமுகம்	18-41
1.1	அறிமுகம்	18
1.2	திட்டத்தின் வரலாறு	18
1.3	அறிக்கையின் நோக்கம்	19
1.4	திட்டம் மற்றும் திட்ட முன்மொழிபவரின் அடையாளம்	22
1.5	திட்ட ஆதரவாளரின் அறிமுகம்	24
1.6	திட்டத்தின் சுருக்கமான விளக்கம்	24
1.7	திட்டத்தின் இடம்	25
1.8	வழங்கல் மற்றும் தேவை விவரங்கள்	37
1.9	ஆய்வின் நோக்கம்	38
1.10	தரவு உருவாக்கம்	38
1.11	தரவு சேகரிப்பு	38
1.12	சுற்றுச்சூழல் தாக்க மதிப்பீட்டு ஆவணத்தின் பொதுவான அமைப்பு	39
1.13	EIA/EMP தயாரித்தல்	39
1.14	குறிப்பு விதிமுறைகள்	41
2.0	திட்ட விளக்கம்	42-78
2.1	திட்டத்தின் வகை	42
2.2	திட்டத்தின் தேவை	42
2.3	இடம்	42
2.4	திட்டத்திற்கான தேவைகள்	43
2.5	திட்ட செலவு	49
2.6	பராமரிப்பு தேவை	49
2.7	பகுதியின் புவியியல்	50
2.8	புவியியல்	52
2.9	லித்தாலஜி	52
2.10	இயற்பியல் மற்றும் வடிகால் முறை	53
2.11	சுரங்கத்தின் விவரங்கள்	54
2.12	குவாரியின் இருப்பு மதிப்பீடு மற்றும் ஆயுள்	54
2.13	சுரங்க முறை	58
2.14	மேல் மண், சுமைகளை அகற்றுதல் மற்றும் கழிவு நீர்	59
2.15	உற்பத்தி விவரங்கள்	61
2.16	துளையிடுதல் மற்றும் வெடிக்கும் அளவுருக்கள்	66
2.17	கருத்தியல் குவாரி திட்டம்	68

அத்தியாயம் எண்.	தலைப்பு	பக்கம் எண்.
2.18	குவாரி குத்தகை பகுதியின் நில பயன்பாட்டு முறை	70
2.19	தள சேவைகள்	72
2.20	சாத்தியமான தாக்கங்கள் மற்றும் தணிப்பு நடவடிக்கைகள்	73
3.0	சுற்றுச்சூழலின் விளக்கம்	79-156
3.1	அடிப்படை சுற்றுச்சூழல் ஆய்வுகள்	79
3.2	நிலச் சூழல்	80
3.3	செயற்கைக்கோள் தரவின் முன் புல விளக்கம்	82
3.4	நிலப்பரப்பு	82
3.5	நில பயன்பாடு/நிலச் சூழ் வகைப்பாடு	84
3.6	மண்ணின் பண்புகள்	86
3.7	காற்று சூழல்	90
3.8	இரைச்சல் சூழல்	96
3.9	நீர் சூழல்	101
3.10	உயிரியல் சூழல்	120
3.11	சமூக-பொருளாதார சூழல்	129
3.12	புதுக்கோட்டை மாவட்டத்தின் நிர்வாக அமைப்பு	130
3.13	ஆய்வுப்பகுதி	131
4.0	எதிர்பார்க்கப்பட்ட தாக்கங்கள் மற்றும் தணிப்பு நடவடிக்கைகள்	157-183
4.1	அறிமுகம்	157
4.2	சுற்றுச்சூழல் பாதிப்பு மதிப்பீடு மற்றும் தணிப்பு நடவடிக்கைகள்	157
4.3	காற்றின் தரத்தில் தாக்கம்	157
4.4	சத்தம் / அதிர்வுகள் & தணிப்பு நடவடிக்கைகளின் தாக்கம்	164
4.5	நீர் சூழல் மற்றும் தணிப்பு நடவடிக்கைகள் மீதான தாக்கம்	169
4.6	நிலச் சூழல் மற்றும் தணிப்பு நடவடிக்கைகள் மீதான தாக்கம்	171
4.7	சமூக - பொருளாதார சூழல்	173
4.8	தொழில்சார் ஆரோக்கியம் & பாதுகாப்பு	174
4.9	உள்ளூர் போக்குவரத்து உட்கட்டமைப்பு மீதான தாக்கம் I.E. போக்குவரத்து ஆய்வு	177
4.10	உயிரியல் சூழலின் மீதான தாக்கம்	181
4.11	பசுமை அரண் மேம்பாடு மற்றும் தோட்டத் திட்டம்	182
5.0	மாற்றுகளின் பகுப்பாய்வு	184

அத்தியாயம் எண்.	தலைப்பு	பக்கம் எண்.
5.1	தள மாற்றுகள்	184
5.2	மாற்று தொழில்நுட்பத்தின் பகுப்பாய்வு	184
6.0	சுற்றுச்சூழல் கண்காணிப்பு திட்டம்	185-192
6.1	அறிமுகம்	185
6.2	சுற்றுச்சூழல் மேலாண்மை செல் (EMC) உருவாக்கம்	185
6.3	தணிப்பு நடவடிக்கைகளின் அமலாக்க அட்டவணை	185
6.4	அளவீட்டு முறைகள்	187
6.5	சுற்றுச்சூழல் கொள்கை	189
6.6	தொழில்சார் சுகாதாரம் மற்றும் பாதுகாப்பு	191
6.7	சுற்றுச்சூழல் கண்காணிப்புக்கு பட்ஜெட் ஒதுக்கீடு	192
7.0	கூடுதல் கண்காணிப்பு	193-207
7.1	பொது ஆலோசனை	193
7.2	இடர் மதிப்பீடு மற்றும் பேரிடர் மேலாண்மை திட்டம்	193
7.3	பேரிடர் மேலாண்மை திட்டம்	196
7.4	ஒட்டுமொத்த தாக்க ஆய்வு	199
8.0	திட்ட பலன்கள்	208-209
8.1	அடிப்படை மதிப்பீடு தேவை	208
8.2	முன்மொழியப்பட்ட நலன்புரி நடவடிக்கைகள்	208
8.3	வேலை வாய்ப்பு	208
8.4	சமூக-பொருளாதார நல நடவடிக்கைகளுக்கான பட்ஜெட்	208
8.5	சுருக்கம்	209
9.0	சுற்றுச்சூழல் செலவு பலன் பகுப்பாய்வு	210
10.0	சுற்றுச்சூழல் மேலாண்மைத் திட்டம் (EMP)	211-216
10.1	அறிமுகம்	211
10.2	காற்று தர மேலாண்மை	211
10.3	சத்தம் மற்றும் தரை அதிர்வு மேலாண்மை	213
10.4	நீர் மேலாண்மை	213
10.5	திடக்கழிவு மேலாண்மை	215
10.6	நில மீட்பு	215
10.7	பசுமை அரண் வளர்ச்சி	215
10.8	கூட்டாண்மை சமூக பொறுப்பு	215
10.9	தொழில்துறை சுகாதாரம், தொழில்சார் ஆபத்துகள் மற்றும் பாதுகாப்பு	215

அத்தியாயம் எண்.	தலைப்பு	பக்கம் எண்.
10.10	சுற்றுச்சூழல் மேலாண்மை திட்டத்திற்கான பட்ஜெட் ஒதுக்கீடு	216
10.11	முடிவுரை	216
11.0	சுருக்கம் மற்றும் முடிவு	217-250
11.1	அறிமுகம்	217
11.2	திட்ட விளக்கம்	224
11.3	சூழலின் விளக்கம்	228
11.4	எதிர்பார்க்கப்படும் சுற்றுச்சூழல் பாதிப்புகள் மற்றும் தணிப்பு நடவடிக்கைகள்	233
11.5	மாற்றுகளின் பகுப்பாய்வு (தொழில்நுட்பம் மற்றும் தளம்)	239
11.6	சுற்றுச்சூழல் கண்காணிப்பு திட்டம்	239
11.7	கூடுதல் ஆய்வுகள்	241
11.8	திட்டத்தின் நன்மைகள்	248
11.9	சுற்றுச்சூழல் மேலாண்மை திட்டம்	249
11.10	முடிவுரை	249
12.0	ஆலோசகரின் வெளிப்பாடு	251-253

படங்களின் பட்டியல்

படம் எண்.	தலைப்பு	பக்கம் எண்
1.1	குழுமச் சுரங்கங்களின் கூடுகள் மேப் (இருக்கும் மற்றும் முன்மொழியப்பட்டது)	21
1.2	இருப்பிடம் வரைபடம்	26
1.3	பாதை இணைப்பு வரைபடம்	27
1.4	WGS 84 டேட்டத்தில் சுரங்க இருப்பிடம்	27
1.5	குத்தகை எல்லை	28
1.6	ஆய்வுப் பகுதியின் நிலப்பரப்பு வரைபடம் (10 கிமீ சுற்றளவு)	30
1.7	சுரங்கத்தின் புகைப்படங்கள்	31
1.8	சுற்றுச்சூழல் உணர்திறன் வரைபடம்	38
2.1	நீர் இருப்பு வரைபடம்	43
2.2	புவியியல் வரைபடம்	51
2.3	புவிமேற்பரப்பு வரைபடம்	52
2.4	லித்தாலஜி வரைபடம்	53
2.5	உற்பத்தி மற்றும் மேம்பாட்டுத் திட்டம் மற்றும் பிரிவு	63
2.6	கருத்தியல் திட்டம்	69

படம் எண்.	தலைப்பு	பக்கம் எண்
2.7	சுற்றுச்சூழல் மற்றும் நில பயன்பாட்டுத் திட்டம்	72
3.1	திட்ட இருப்பிடத்துடன் 00-10 கிமீ சுற்றளவு FCC	82
3.2	10 கிமீ சுற்றளவில் டிஜிட்டல் எலிவேஷன் மாடல்	83
3.3	10 கிமீ சுற்றளவில் NW-SE திசையின் உயர விவரக்குறிப்பு	83
3.4	10 கிமீ சுற்றளவில் SW-NE திசையின் உயர விவரக்குறிப்பு	83
3.5	LU/LC வரைபடம் 10 கிமீ சுற்றளவு	85
3.6	1 கிமீ சுற்றளவில் உள்ள LU/LC வகைப்பாட்டின் பை விளக்கப்படம்	85
3.7	மண் மாதிரி இடங்களுடன் ஆய்வு பகுதி வரைபடம்	87
3.8	தளத்தில் குறிப்பிட்ட காற்று டிசம்பர் 2021 முதல் பிப்ரவரி 2022 வரை அதிகரித்தது	92
3.9	காற்று கண்காணிப்பு இடங்களைக் கொண்ட பகுதி வரைபடத்தைப் படிக்கவும்	94
3.10	திட்ட வரைபடம் மற்றும் இரைச்சல் கண்காணிப்பு இடங்கள்	97
3.11	வடிகால் அமைப்பு 10கிமீ சுற்றளவு	103
3.12	திறந்த கிணறு & ஆழ்துளை கிணறு இடங்கள்	104
3.13	1 கிலோமீட்டர் சுற்றளவில் நீர் நிலைகள்	107
3.14	ரெசிஸ்டிவிட்டி சர்வே வரைபடம்	108
3.15	வெஸ் சவுண்டிங்	111
3.16	நீர் கண்காணிப்பு இடங்கள்	113
3.17	ஆய்வுப் பகுதியின் கிராம வரைபடம்	131
4.1	காற்று வீசும் திசையின் புகைப்படம்	158
4.2	அதிகபட்சமாக கணிக்கப்படும் 24 மணி நேர நிலத்தின் ஐசோப்லெத் - PM10க்கான நிலை செறிவுகள்	160
4.3	அதிகபட்சமாக கணிக்கப்படும் 24 மணி நேர நிலத்தின் ஐசோப்லெத் - PM2.5க்கான நிலை செறிவுகள்	161
4.4	அதிகபட்சமாக கணிக்கப்படும் 24 மணிநேர நிலத்தின் ஐசோப்லெத் - SO2 க்கான நிலை செறிவுகள்	161
4.5	அதிகபட்சமாக கணிக்கப்படும் 24 மணி நேர நிலத்தின் ஐசோப்லெத் - NO2 க்கான நிலை செறிவுகள்	162
4.6	சுரங்க வேலைகளின் திட்ட வரைபடம் W.R.T. நிலத்தடி நீர் அட்டவணை	170
4.7	போக்குவரத்து கண்காணிப்புக்கான சாலை இணைப்பு	179

படம் எண்.	தலைப்பு	பக்கம் எண்
	வரைபடம்	
6.1	சுற்றுச்சூழல் மேலாண்மைக் கலத்தின் அமைப்பு விளக்கப்படம் (EMC)	186
11.1	பயன்படுத்தப்பட்ட குவாரி குத்தகைப் பகுதியைக் காட்டும் கூகுள் படம்	226
11.2	10 கிமீ சுற்றளவை உள்ளடக்கிய டோபோஷீட் வரைபடம்	231
11.3	காற்று வீசும் திசையின் புகைப்படம்	232
12.1	NABET சான்றிதழ் சுற்றுச்சூழல் வளம், மும்பை	252
12.2	NABET நீட்டிப்பு கடிதம்	253

அட்டவணைகளின் பட்டியல்

அட்டவணை எண்.	தலைப்பு	பக்கம் எண்
1.1	LOI விவரங்கள் மற்றும் ToR விவரங்கள்	18
1.2	குழுமத்தில் உள்ள குவாரிகளின் பட்டியல்	20
1.3	திட்ட விவரங்கள்	23
1.4	சுரங்கத் திட்ட விவரங்கள்	24
1.5	திட்ட ஆதரவாளர் விவரங்கள்	24
1.6	திட்டத்தின் சுருக்கமான விளக்கம்	25
1.7	திட்ட விவரங்கள்	32
1.8	சுற்றுச்சூழல் பண்புக்கூறுகள் மற்றும் கண்காணிப்பின் அதிர்வெண்	40
2.1	இருப்பிட விவரங்கள்	42
2.2	தினசரி தண்ணீர் தேவை (KLD)	44
2.3	மனிதவளத்தின் தேவை	45
2.4	இயந்திரங்களின் பட்டியல்	47
2.5	திட்டச் செலவின் மதிப்பீடு	49
2.6	மைனபிள் ரிசர்வ் சுருக்கம்	56
2.7	ஆண்டு வாரியான வளர்ச்சி மற்றும் உற்பத்தி	60
2.8	நாள் ஒன்றுக்கான உற்பத்திக்கான பிளாஸ்டிங் திட்டம்	67
2.9	சுரங்க குத்தகைப் பகுதியின் தற்போதைய மற்றும் முன்மொழியப்பட்ட நில பயன்பாட்டு முறை	71
2.10	முன்மொழியப்பட்ட சுற்றுச்சூழல் பாதிப்புகள் மற்றும் தணிப்பு நடவடிக்கைகள்	73
3.1	பரிசளிப்பு ஆய்வுக்கு பயன்படுத்தப்படும் தரவு	80

அட்டவணை எண்.	தலைப்பு	பக்கம் எண்
	விவரக்குறிப்பு	
3.2	LU/LC மற்றும் 1 கிமீ சுற்றளவில் அதன் கவரேஜ்	84
3.3	மண் மாதிரி இடங்களின் விவரங்கள்	86
3.4	மண் பரிசோதனை முடிவுகள்	88
3.5	மழைப்பொழிவு தரவு	91
3.6	வானிலை தரவு தளத்தில் பதிவு செய்யப்பட்டது	91
3.7	காற்றின் திசை மற்றும் காற்றின் வேகம்	92
3.8	சுற்றுப்புற காற்றின் தரக் கண்காணிப்பு இடங்களின் விவரங்கள்	93
3.9	சுற்றுப்புற காற்றின் தர முடிவுகளின் சுருக்கம்	94
3.10	ஆய்வுப் பகுதியில் சத்தம் மாதிரி இடங்கள்	96
3.11	சுற்றுப்புற இரைச்சல் நிலை கண்காணிப்பு முடிவுகள், [db(A)]	98
3.12	10கிமீ சுற்றளவில் ஆறு/நதி/நாலாவின் தூரம் மற்றும் திசை	103
3.13	ஆய்வுப் பகுதிக்குள் நீர்மட்டம்	103
3.14	1 கிமீ தொலைவில் அருகிலுள்ள நீர்நிலைகள்	104
3.15	1 கிமீ சுற்றளவு கொண்ட போர்வெல்களில் நீர்மட்டம் காணப்பட்டது	106
3.16	VES இருப்பிடத்தின் GPS ஒருங்கிணைப்புகள்	109
3.17	VES முடிவுகள்	109
3.18	நீர் மாதிரி இடங்களின் விவரங்கள்	112
3.19	நிலத்தடி நீரின் இயற்பியல்-வேதியியல் பண்புகள்	114
3.20	கோர் மண்டலத்தில் உள்ள தாவரங்கள்	124
3.21	தாங்கல் மண்டலத்தில் உள்ள தாவரங்கள்	125
3.22	முக்கிய மண்டலத்தில் உள்ள விலங்கினங்களின் பட்டியல்	127
3.23	தாங்கல் மண்டலத்தில் உள்ள விலங்கினங்களின் பட்டியல்	128
3.24	ஆய்வு பகுதியில் உள்ள கிராமங்களின் பட்டியல்	132
3.25	ஆய்வுப் பகுதியில் மக்கள்தொகைக் கட்டமைப்பின் சுருக்கம்	134
3.26	ஆய்வுப் பகுதியில் உள்ள கிராமத்தின் மக்கள்தொகை அமைப்பு	135
3.27	ஆய்வுப் பகுதியின் உள்கட்டமைப்பு ஆதாரத் தளம்	139
3.28	ஆய்வுப் பகுதியில் பொருளாதாரப் பண்புகளின் சுருக்கம்	154
4.1	அதிகபட்ச தரை மட்ட செறிவு	160
4.2	திட்ட தளத்தில் அகழ்வாராய்ச்சியின் விளைவாக	162

அட்டவணை எண்.	தலைப்பு	பக்கம் எண்
	நிலைகள்	
4.3	வெவ்வேறு கண்காணிப்பு இடங்களில் அகழ்வாராய்ச்சியின் விளைவாக நிலைகள்	165
4.4	சுரங்க நடவடிக்கைகளில் இருந்து எதிர்பார்க்கப்படும் ஓலி அளவுகள்	166
4.5	வெவ்வேறு வெடிக்கும் கட்டணங்களுக்கான மதிப்பிடப்பட்ட உச்ச துகள் வேகம்	167
4.6	அனுமதிக்கப்பட்ட உச்ச துகள் வேகம் (மிமீ/வி)	168
4.7	நில பயன்பாட்டு விவரங்கள்	172
4.8	வேலை தொடர்பான சுகாதார அபாயங்கள்	174
4.9	OH & S குழு மற்றும் அதன் பொறுப்புகள்	177
4.10	போக்குவரத்து சாலை விவரங்கள்	178
4.11	ட்ராஃபிக் வால்யூம் கணக்கெடுப்பு (மணிநேரம்)	179
4.12	தற்போதுள்ள போக்குவரத்து சூழ்நிலை மற்றும் LOS	179
4.13	மாற்றியமைக்கப்பட்ட போக்குவரத்து காட்சி மற்றும் LOS	180
4.14	முன்மொழியப்பட்ட காடு வளர்ப்பு திட்டம்	182
4.15	சிறப்பு குறிப்புடன் தாவர இனங்களின் தேர்வு	183
6.1	அமலாக்க அட்டவணை	186
6.2	முன்மொழியப்பட்ட சுற்றுச்சூழல் கண்காணிப்பு அட்டவணை	189
6.3	சுற்றுச்சூழல் கண்காணிப்பு திட்டத்தின் செலவு	192
7.1	குழுமத்தில் உள்ள சுரங்கங்களின் முக்கிய அம்சங்கள்	200
7.2	கணிக்கப்பட்ட காற்று அதிகரிக்கும் மதிப்பு	203
7.3	அதிகபட்ச தரை மட்ட செறிவு	203
7.4	கணிக்கப்படும் சத்தம் அதிகரிக்கும் மதிப்பு	204
7.5	குழுமத்திலிருந்து வெடிக்கும் கட்டணத்திற்கான மதிப்பிடப்பட்ட உச்ச துகள் வேகம்	205
7.6	குழுமத்திலிருந்து சமூக பொருளாதார நன்மைகள்	206
7.7	குழுமத்தில் இருந்து வேலை வாய்ப்புகள்	206
7.8	குழுமத்திலிருந்து பசுமை அரண் மேம்பாடு நன்மைகள்	207
8.1	CER தொகை	209
10.1	EMP ஐ செயல்படுத்துவதற்கான பட்ஜெட்	216
11.1	திட்ட முன்மொழிபவரின் விவரங்கள்	217
11.2	500 மீ சுற்றளவில் குவாரி விவரங்கள்	218
11.3	முன்மொழிவின் முக்கிய அம்சங்கள்	218

அட்டவணை எண்.	தலைப்பு	பக்கம் எண்
11.4	திட்டப் பகுதிக்கு தள இணைப்பு	225
11.5	குத்தகைக்கு பயன்படுத்தப்பட்ட பகுதியின் நில பயன்பாட்டு முறை	225
11.6	முன்மொழியப்பட்ட இயந்திர வரிசைப்படுத்தல்	227
11.7	இறுதி குழி பரிமாணம்	228
11.8	சுற்றுச்சூழல் கண்காணிப்பு பண்புக்கூறுகள்	228
11.9	நிலச் சூழல்	229
11.10	பசுமை அரண் மேம்பாட்டுத் திட்டம்	238
11.11	பிந்தைய சுற்றுச்சூழல் அனுமதி கண்காணிப்பு அட்டவணை	240
11.12	குழுமத்தில் உள்ள சுரங்கங்களின் முக்கிய அம்சங்கள்	242
11.13	கணிக்கப்பட்ட காற்று அதிகரிக்கும் மதிப்பு	245
11.14	அதிகபட்ச தரை மட்ட செறிவு	245
11.15	கணிக்கப்படும் சத்தம் அதிகரிக்கும் மதிப்பு	246
11.16	முன்மொழியப்பட்ட சுரங்கத்திற்கான வெடிக்கும் கட்டணத்திற்கான மதிப்பிடப்பட்ட உச்ச துகள் வேகம்	246
11.17	தற்போதுள்ள சுரங்கத்திற்கான வெடிக்கும் கட்டணத்திற்கான மதிப்பிடப்பட்ட உச்ச துகள் வேகம்	247
11.18	சுரங்கங்களிலிருந்து சமூக பொருளாதார நன்மைகள்	247
11.19	சுரங்கங்களிலிருந்து வேலை வாய்ப்புகள்	248
11.20	சுரங்கங்களிலிருந்து பசுமை அரண் வளர்ச்சி நன்மைகள்	248
இணைப்புகளின் பட்டியல்		
I	துல்லியமான பகுதி தொடர்பு கடிதம்	254-259
II	சுரங்கத் திட்ட ஒப்புதல் கடிதம்	260-263
III	500M ரேடியஸ் கடிதம்	264-269
IV	VAO சான்றிதழ்	270-273
V	FMB, கிராம வரைபடம் & ஒரு பதிவு	274-323
VI	தட்டுகளுடன் சுரங்கத் திட்ட அறிக்கை	324-512
VII	சுற்றுச்சூழல் கொள்கை	513-514
VIII	அடிப்படை அறிக்கைகள்	515-551
IX	பொது மற்றும் CER உறுதிமொழி	552

சுருக்கங்கள்

AAQ	சுற்றுப்புற காற்றின் தரம்
AAQM	சுற்றுப்புற காற்றின் தர கண்காணிப்பு
AAQS	சுற்றுப்புற காற்று தர தரநிலைகள்
AIS & LUS	அகில இந்திய மண் மற்றும் நில பயன்பாட்டு ஆய்வு
AMSL	சராசரி கடல் மட்டத்திற்கு மேல்
ANFO	அம்மோனியம் நைட்ரேட் - எரிபொருள் எண்ணெய்
BH	வணிகத் தலைவர்
BHs	துளை துளைகள்
BIS	இந்திய தரநிலைகள் பணியகம்
bgl	தரை மட்டத்திற்கு கீழே
CC	கால்சியம் கார்பனேட்
CFM	ஒரு நிமிடத்திற்கு கன அடி
CWC	மத்திய நீர் ஆணையம்
CPCB	மத்திய மாசுக் கட்டுப்பாட்டு வாரியம்
CSR	கூட்டாண்மை சமூக பொறுப்பு
DGMS	சுரங்க பாதுகாப்பு இயக்குநரகம்
DMP	பேரிடர் மேலாண்மை திட்டம்
DMG	சுரங்க மற்றும் புவியியல் துறை
DTH	டவுன் தி ஹோல்
E	கிழக்கு
EAC	நிபுணர் மதிப்பீட்டுக் குழு
EC	சுற்றுச்சூழல் அனுமதி
EHS	சுற்றுச்சூழல், சுகாதாரம் மற்றும் பாதுகாப்பு
EIA	சுற்றுச்சூழல் தாக்க மதிப்பீடு
EMC	சுற்றுச்சூழல் மேலாண்மை செல்
EMP	சுற்றுச்சூழல் மேலாண்மை திட்டம்
ESE	தென்கிழக்கு கிழக்கு
ENE	வடக்கு கிழக்கின் கிழக்கு
EPA	சுற்றுச்சூழல் பாதுகாப்பு சட்டம்
ERDAS	பூமி வளங்கள் தரவு பகுப்பாய்வு அமைப்பு
EPO	அவசர திட்டமிடல் அதிகாரி
FPS	நுண்ணிய துகள் மாதிரி

FCC	தவறான வண்ண கலவை
Govt.	அரசாங்கம்
GCP	தரை கட்டுப்பாட்டு புள்ளிகள்
GLC	தரை மட்ட செறிவு
GOI	இந்திய அரசு
GPS	குளோபல் பொசிஷனிங் சிஸ்டம்
GSI	இந்திய புவியியல் ஆய்வு
GWEC	நிலத்தடி நீர் மதிப்பீட்டு குழு
Ha	ஹெக்டேர்
HIV	மனித நோயெதிர்ப்பு குறைபாடு வைரஸ்
IBM	இந்திய சுரங்கப் பணியகம்
IMD	இந்திய வானிலை ஆய்வு மையம்
IS	இந்திய தரநிலைகள்
ISO	சர்வதேச தரப்படுத்தல் அமைப்பு
IUCN	இயற்கை பாதுகாப்புக்கான சர்வதேச ஒன்றியம்
KLD	ஒரு நாளைக்கு கிலோ லிட்டர்
LOI	கடிதம்
LU/LC	நில பயன்பாடு / நில கவர்
mRL	மீட்டர் குறைக்கப்பட்ட நிலை
MC	மெக்னீசியம் கார்பனேட்
ML	சுரங்க குத்தகை
MoEF	சுற்றுச்சூழல் மற்றும் வன அமைச்சகம்
MSL	சராசரி கடல் மட்டம்
MT	மில்லியன் டன்கள்
MTPA	ஆண்டுக்கு மெட்ரிக் டன்கள்
MW	மெகா வாட்
N	வடக்கு
NAAQS	தேசிய சுற்றுப்புற காற்று தர தரநிலைகள்
NABET	கல்வி மற்றும் பயிற்சிக்கான தேசிய அங்கீகார வாரியம்
NATMO	தேசிய அட்லஸ் & கருப்பொருள் வரைபட அமைப்பு
NABL	சோதனை மற்றும் அளவுத்திருத்த ஆய்வகங்களுக்கான தேசிய அங்கீகார வாரியம்
NE	வடக்கு கிழக்கு

NH	தேசிய நெடுஞ்சாலை
NNE	வடக்கு கிழக்கின் வடக்கு
NGO	அரசு சாரா அமைப்பு
NNW	வடமேற்கின் வடக்கு
NRSA	நேஷனல் ரிமோட் சென்சிங் ஏஜென்சி
NRSC	நேஷனல் ரிமோட் சென்சிங் சென்டர்
NW	வடமேற்கு
OB	ஓவர் பர்டன்
OBC	பிற பிற்படுத்தப்பட்ட வகுப்பினர்
OHS	தொழில்சார் ஆரோக்கியம் மற்றும் பாதுகாப்பு
OSHA	தொழில் பாதுகாப்பு மற்றும் சுகாதார நிர்வாகம்
PFR	முன் சாத்தியக்கூறு அறிக்கை
pH	ஹைட்ரஜனின் சாத்தியம்
PHCS	பொது சுகாதார மையங்கள்
PM	குறிப்பிட்ட காரியம்
PPE	தனிப்பட்ட பாதுகாப்பு உபகரணம்
PPV	உச்ச துகள் வேகம்
QCI	இந்திய தர கவுன்சில்
RSPM	சுவாசிக்கக்கூடிய இடைநிறுத்தப்பட்ட துகள்கள்
SC	பட்டியல் சாதி
SE	தென் கிழக்கு
SEIAA	மாநில சுற்றுச்சூழல் தாக்க மதிப்பீட்டு ஆணையம்
SH	மாநில நெடுஞ்சாலை
SHE	பாதுகாப்பு, சுகாதாரம் & சுற்றுச்சூழல்
SI	நிலைத்தன்மை முயற்சிகள்
SIA	சமூக தாக்க மதிப்பீடு
SOI	சர்வே ஆஃப் இந்தியா
SPCB	மாநில மாசுக் கட்டுப்பாட்டு வாரியம்
SPM	இடைநிறுத்தப்பட்ட துகள்கள்
SSW	தென்மேற்கின் தெற்கு
ST	பட்டியல் பழங்குடி
SW	தென் மேற்கு
TC	மொத்த கார்பனேட்
TDS	மொத்த கரைந்த திடப்பொருள்கள்
ToR	குறிப்பு விதிமுறைகள்

TPD	ஒரு நாளைக்கு டன்கள்
UNFC	ஐக்கிய நாடுகளின் கட்டமைப்பு வகைப்பாடு
USDA	அமெரிக்காவின் விவசாயத் துறை
USEPA	யுனைடெட் ஸ்டேட்ஸ் சுற்றுச்சூழல் பாதுகாப்பு நிறுவனம்
VT	தொழில் பயிற்சி
RF	ஒதுக்கப்பட்ட காடு
PF	பாதுகாக்கப்பட்ட காடு
W	மேற்கு
WNW	வடமேற்கு மேற்கு
WSW	தென் மேற்கு மேற்கு
$\mu\text{g}/\text{m}^3$	ஒரு மீட்டர் கனசதுரத்திற்கு மைக்ரோ கிராம்
μm	மைக்ரோ மீட்டர்
cu. m	கன மீட்டர்
dB	டெசிபல்
gm/sec	ஒரு நொடிக்கு கிராம்
gm/cc	ஒரு கன மீட்டருக்கு கிராம்
hr/day	ஒரு நாளைக்கு மணிநேரம்
kg	கிலோகிராம்
Kg/hr	ஒரு மணி நேரத்திற்கு கிலோ
Kg/ha	ஒரு ஹெக்டேருக்கு கிலோ
km	கிலோமீட்டர்
m	மீட்டர்
mg/l	ஒரு லிட்டருக்கு மில்லிகிராம்
mm	மில்லிமீட்டர்
Sq.km	சதுர கிலோமீட்டர்



TMT. P. RAJESWARI, I.F.S.,
MEMBER SECRETARY

STATE LEVEL ENVIRONMENT IMPACT
ASSESSMENT AUTHORITY – TAMIL NADU

3rd Floor, Panagal Maaligai,
No.1, Jeenis Road, Saidapet,
Chennai-15.

Phone No. 044-24359973

Fax No. 044-24359975

TERMS OF REFERENCE (ToR)

Lr No. SEIAA-TN/F.No.8584/SEAC/ToR-1028/2021 Dated: 26.08.2021

To

Tvl. Om Shri Vari Stones Pvt., Ltd.,
No. 24/2 (11/2),
Raja Street Ext.,
Mandaveli,
Chennai – 600028.

Sir / Madam,

Sub: SEIAA, Tamil Nadu – Terms of Reference with Public Hearing (ToR) for the Proposed Rough Stone Quarry lease over an extent of 4.77.0Ha in S.F.Nos.20/1, 20/2, 270/2, 270/3, 270/4, 257/9, 257/8A & 257/10A of Panampatti Village, Illuppur Taluk, Pudukkottai District, Tamil Nadu by Tvl. Om Shri Vari Stones Pvt., Ltd., under project category – “B1” and Schedule S.No. 1(a) – ToR issued along with Public Hearing- preparation of EIA report –Regarding.

- Ref:**
1. Online proposal No.SIA/TN/MIN/63144/2021, dated: 06.05.2021
 2. Your application submitted for Terms of Reference dated: 25.06.2021.
 3. Minutes of the 220th SEAC Meeting held on 20.07.2021.
 4. Minutes of the 454th SEIAA Meeting held on 16.08.2021.

Kindly refer to your proposal submitted to the State Level Impact Assessment Authority for Terms of Reference.



MEMBER SECRETARY
SEIAA-TN

The proponent, Tvl. Om Shri Vari Stones Pvt., Ltd., has submitted application for ToR on 25.06.2021, in Form-I, Pre- Feasibility report for the Proposed Rough Stone Quarry lease over an extent of 4.77.0Ha in S.F.Nos.20/1, 20/2, 270/2, 270/3, 270/4, 257/9, 257/8A & 257/10A of Panampatti Village, Illuppur Taluk, Pudukkottai District, Tamil Nadu.

Discussion by SEAC and the Remarks:-

The proposal was placed in this 220th meeting of SEAC held on 20.07.2021. The production for the 5 years state that the total quantity should not exceed of 5,04,840m³ Rough Stone, 48,918m³ of Gravel and 83232m³ of Weathered Rock for ultimate depth of mining in 45m below ground level. Based on the presentation and documents furnished by the project proponent, SEAC decided to recommend the proposal for the grant of Terms of Reference (ToR) with Public Hearing, subject to the following ToR in addition to the standard terms of reference for EIA study for non-coal mining projects and details issued by the MoEF & CC to be included in EIA/EMP report:

1. Restricting the maximum depth of mining for Rough Stone & gravel up to 40m below ground level considering the environmental impacts due to the mining, safety of the working personnel and following the principle of the sustainable mining was permitted for mining over five years and the same was accepted by the proponent.
2. A detailed study of the lithology of the mining lease area shall be furnished.
3. The proponent shall form the proper benches as per the approved mining plan during the operation of the quarry considering the hydro-geological regime of the surrounding area as well as for safe mining.
4. The proponent shall furnish photographs of adequate fencing, green belt along the periphery including replantation of existing trees, & safety distance between the adjacent quarries & water bodies nearby provided as per the approved mining plan.
5. The Project Proponent shall conduct the hydro-geological study to assess the impact considering the contour map of the ground water table detailing the number of ground water pumping & open wells, and surface water bodies such as rivers, tanks, canals, ponds etc. within 1 km (radius) along with the water levels for both monsoon and non monsoon seasons from the PWD/TWAD.



6. The Proponent shall carry out the Cumulative impact study due to mining from all the mines on the environment in terms of air pollution, water pollution, & health impacts, accordingly the Environment Management plan should be prepared.
7. The Socio-economic studies should be carried out within a 10km buffer zone from the mines.
8. A tree survey study shall be carried out (nos., name of the species, age etc.,) both within the mining lease applied area & 300m buffer zone and its management during mining activity.
9. The proponent shall furnish the baseline data for the environmental and ecological parameters with regard to surface water/ground water quality, air quality, soil quality, & flora/fauna including traffic vehicular movement study to assess the cumulative impact of the proposed project on the environment and in order to propose Environment management plan including CER activities proposed with implementation and cost estimation details, considering the requirement raised during public hearing by the local habitants in regard to as per Office Memorandum of MoEF& CC accordingly.
10. Fugitive emission measurements should be carried out during the mining operation and the report on the same may be submitted to SEIAA once in six months.
11. The proponent shall submit waste/reject handling and management /mode of disposal for the proposed mining activity.
12. A detailed mining closure plan for the proposed project shall be submitted.
13. A detail report on the safety and health aspects of the workers and for the surrounding habitations during operation of mining for drilling and blasting shall be submitted.
14. The Ambient silica analysis needs to be carried out once in six months and report the same to SEIAA.
15. The recommendation for the issue of "Terms of Reference" is subjected to the outcome of the Hon'ble NGT, Principal Bench, New Delhi in O.A No.185 of 2015 (M.A.No.350/2016) and O.A. No.200/2016 and O.A.No.580/2016 (M.A.No.1182/2016) and O.A.No.102/2017 and O.A.No.404/2015 (M.A.No.758/2016, M.A.No.920/2016, M.A.No.1122/2016, M.A.No.12/2017 & M.A. No. 843/2017) and O.A.No.405/2016 and O.A.No.520 to 2016 (M.A.No.981/2016, M.A.No.982/2016 & M.A.No.384/2017).



MEMBER SECRETARY
SEIAA-TN

16. The project proponent shall furnish the details of the existing Green belt area earmarked with GPS coordinates and list of trees planted/to be planted with a copy of photos/documents of the existing green belt, and be included in the EIA Report.
17. The project proponent should provide a detailed plan regarding the green belt area surrounding the mining area at least with a width of 3m.

Discussion by SEIAA and the Remarks:-

The proposal was placed before the 454th SEIAA Meeting held on 16.08.2021. After detailed discussions, the Authority unanimously accepts the recommendation of SEAC and decided to grant **Terms of Reference (ToR) with Public Hearing** under cluster for undertaking the combined Environment Impact Assessment Study and preparation of separate Environment Management Plan subject to the conditions as recommended by SEAC & normal condition in addition to the following conditions:

1. As per the recommendation of SEAC and as accepted by the proponent, the ultimate depth of mining is restricted to 40m considering the environmental impacts due to the mining, safety of the working personnel and following the principle of the sustainable mining permitted for mining over five years.
2. As per the MoEF& CC office memorandum F.No.22-65/2017-IA.III dated: 30.09.2020 and 20.10.2020 the proponent shall address the concerns raised during the public consultation and all the activities proposed shall be part of the Environment Management Plan.

A. STANDARD TERMS OF REFERENCE

- 1) Year-wise production details since 1994 should be given, clearly stating the highest production achieved in any one year prior to 1994. It may also be categorically informed whether there had been any increase in production after the EIA Notification 1994 came into force, w.r.t. the highest production achieved prior to 1994.
- 2) A copy of the document in support of the fact that the Proponent is the rightful lessee of the mine should be given.
- 3) All documents including approved mine plan, EIA and Public Hearing should be compatible with one another in terms of the mine lease area, production levels, waste generation and its management, mining technology etc. and should be in the name of the lessee.
- 4) All corner coordinates of the mine lease area, superimposed on a High Resolution Imagery/



Rajendra P
MEMBER SECRETARY
SEIAA-TN

- topo sheet, topographic sheet, geomorphology and geology of the area should be provided. Such an Imagery of the proposed area should clearly show the land use and other ecological features of the study area (core and buffer zone).
- 5) Information should be provided in Survey of India Topo sheet in 1:50,000 scale indicating geological map of the area, geomorphology of land forms of the area, existing minerals and mining history of the area, important water bodies, streams and rivers and soil characteristics.
 - 6) Details about the land proposed for mining activities should be given with information as to whether mining conforms to the land use policy of the State; land diversion for mining should have approval from State land use board or the concerned authority.
 - 7) It should be clearly stated whether the proponent Company has a well laid down Environment Policy approved by its Board of Directors? If so, it may be spelt out in the EIA Report with description of the prescribed operating process/procedures to bring into focus any infringement/deviation/ violation of the environmental or forest norms/ conditions? The hierarchical system or administrative order of the Company to deal with the environmental issues and for ensuring compliance with the EC conditions may also be given. The system of reporting of non-compliances / violations of environmental norms to the Board of Directors of the Company and/or shareholders or stakeholders at large, may also be detailed in the EIA Report.
 - 8) Issues relating to Mine Safety, including subsidence study in case of underground mining and slope study in case of open cast mining, blasting study etc. should be detailed. The proposed safeguard measures in each case should also be provided.
 - 9) The study area will comprise of 10 km zone around the mine lease from lease periphery and the data contained in the EIA such as waste generation etc. should be for the life of the mine / lease period.
 - 10) Land use of the study area delineating forest area, agricultural land, grazing land, wildlife sanctuary, national park, migratory routes of fauna, water bodies, human settlements and other ecological features should be indicated. Land use plan of the mine lease area should be prepared to encompass preoperational, operational and post operational phases and submitted. Impact, if any, of change of land use should be given.
 - 11) Details of the land for any Over Burden Dumps outside the mine lease, such as extent of land area, distance from mine lease, its land use, R&R issues, if any, should be given.

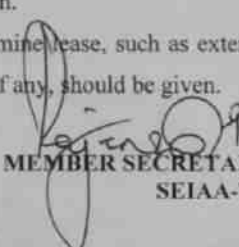

MEMBER SECRETARY
SEIAA-TN

9.67.5 ஹெக்டேர் (அதாவது தனி நபர் குத்தகைப் பகுதிகள் 4.77.0 ஹெக்டேர், 4.90.5 ஹெக்டேர்) கொண்ட ரஃப் ஸ்டோன் குவாரி கிளஸ்டருக்கான வரைவு EIA/EMP, அதே சமயம் 15.59.5 ஹெக்டேர் கொத்து பரப்பளவு, பனம்பட்டி மற்றும் திருவேங்கைவாசலில் அமைந்துள்ளது. கிராமம், இலுப்பூர் தாலுக்கா, புதுக்கோட்டை மாவட்டம், தமிழ்நாடு.

கைதாரர்: Tvl. ஓம் ஸ்ரீ வாரி ஸ்டோன்ஸ் பிரைவேட் லிமிடெட் (ஹெக்டரில் குத்தகை பகுதி: 4.77.0, 4.90.5)

ToR Compliance

Lr No.SEIAA-TN/F.No.8584/SEAC/ToR- 1028/2021 Dated: 26.08.2021

SEIAA-TN

- 12) Certificate from the Competent Authority in the State Forest Department should be provided, confirming the involvement of forest land, if any, in the project area. In the event of any contrary claim by the Project Proponent regarding the status of forests, the site may be inspected by the State Forest Department along with the Regional Office of the Ministry to ascertain the status of forests, based on which, the Certificate in this regard as mentioned above be issued. In all such cases, it would be desirable for representative of the State Forest Department to assist the Expert Appraisal Committees.
- 13) Status of forestry clearance for the broken up area and virgin forestland involved in the Project including deposition of Net Present Value (NPV) and Compensatory Afforestation (CA) should be indicated. A copy of the forestry clearance should also be furnished.
- 14) Implementation status of recognition of forest rights under the Scheduled Tribes and other Traditional Forest Dwellers (Recognition of Forest Rights) Act, 2006 should be indicated.
- 15) The vegetation in the RF / PF areas in the study area, with necessary details, should be given.
- 16) A study shall be got done to ascertain the impact of the Mining Project on wildlife of the study area and details furnished. Impact of the project on the wildlife in the surrounding and any other protected area and accordingly, detailed mitigative measures required, should be worked out with cost implications and submitted.
- 17) Location of National Parks, Sanctuaries, Biosphere Reserves, Wildlife Corridors, Ramsar site Tiger/ Elephant Reserves/(existing as well as proposed), if any, within 10 km of the mine lease should be clearly indicated, supported by a location map duly authenticated by Chief Wildlife Warden. Necessary clearance, as may be applicable to such projects due to proximity of the ecologically sensitive areas as mentioned above, should be obtained from the Standing Committee of National Board of Wildlife and copy furnished.
- 18) A detailed biological study of the study area [core zone and buffer zone (10 km radius of the periphery of the mine lease)] shall be carried out. Details of flora and fauna, endangered, endemic and RET Species duly authenticated, separately for core and buffer zone should be furnished based on such primary field survey, clearly indicating the Schedule of the fauna present. In case of any scheduled-I fauna found in the study area, the necessary plan along with budgetary provisions for their conservation should be prepared in consultation with State Forest and Wildlife Department and details furnished. Necessary allocation of funds for implementing the same should be made as part of the project cost.



MEMBER SECRETARY
SEIAA-TN

9.67.5 ஹெக்டேர் (அதாவது தனி நபர் குத்தகைப் பகுதிகள் 4.77.0 ஹெக்டேர், 4.90.5 ஹெக்டேர்) கொண்ட ரஃப் ஸ்டோன் குவாரி கிளஸ்டருக்கான வரைவு EIA/EMP, அதே சமயம் 15.59.5 ஹெக்டேர் கொத்து பரப்பளவு, பனம்பட்டி மற்றும் திருவேங்கைவாசலில் அமைந்துள்ளது. கிராமம், இலுப்பூர் தாலுக்கா, புதுக்கோட்டை மாவட்டம், தமிழ்நாடு.

கைதாரர்: Tvl. ஓம் ஸ்ரீ வாரி ஸ்டோன்ஸ் பிரைவேட் லிமிடெட் (ஹெக்டரில் குத்தகை பகுதி: 4.77.0, 4.90.5)

ToR Compliance

Lr No.SEIAA-TN/F.No.8584/SEAC/ToR- 1028/2021 Dated: 26.08.2021

SEIAA-TN

- 19) Proximity to Areas declared as 'Critically Polluted' or the Project areas likely to come under the 'Aravali Range', (attracting court restrictions for mining operations), should also be indicated and where so required, clearance certifications from the prescribed Authorities, such as the SPCB or State Mining Department should be secured and furnished to the effect that the proposed mining activities could be considered.
- 20) Similarly, for Coastal Projects, a CRZ map duly authenticated by one of the authorized agencies demarcating LTL, HTL, CRZ area, location of the mine lease with respect to CRZ, coastal features such as mangroves, if any, should be furnished. (Note: The Mining Projects falling under CRZ would also need to obtain approval of the concerned Coastal Zone Management Authority).
- 21) R&R Plan/compensation details for the Project Affected People (PAP) should be furnished. While preparing the R&R Plan, the relevant State/National Rehabilitation & Resettlement Policy should be kept in view. In respect of SCs /STs and other weaker sections of the society in the study area, a need based sample survey, family-wise, should be undertaken to assess their requirements, and action programmes prepared and submitted accordingly, integrating the sectoral programmes of line departments of the State Government. It may be clearly brought out whether the village(s) located in the mine lease area will be shifted or not. The issues relating to shifting of village(s) including their R&R and socio-economic aspects should be discussed in the Report.
- 22) One season (non-monsoon) [i.e. March-May (Summer Season); October-December (post monsoon season) ; December-February (winter season)]primary baseline data on ambient air quality as per CPCB Notification of 2009, water quality, noise level, soil and flora and fauna shall be collected and the AAQ and other data so compiled presented date-wise in the EIA and EMP Report. Site-specific meteorological data should also be collected. The location of the monitoring stations should be such as to represent whole of the study area and justified keeping in view the pre-dominant downwind direction and location of sensitive receptors. There should be at least one monitoring station within 500 m of the mine lease in the pre-dominant downwind direction. The mineralogical composition of PM10, particularly for free silica, should be given.
- 23) Air quality modeling should be carried out for prediction of impact of the project on the air quality of the area. It should also take into account the impact of movement of Vehicles for transportation of mineral. The details of the model used and input parameters used for



MEMBER SECRETARY
SEIAA-TN

9.67.5 ஹெக்டேர் (அதாவது தனி நபர் குத்தகைப் பகுதிகள் 4.77.0 ஹெக்டேர், 4.90.5 ஹெக்டேர்) கொண்ட ரஃப் ஸ்டோன் குவாரி கிளஸ்டருக்கான வரைவு EIA/EMP, அதே சமயம் 15.59.5 ஹெக்டேர் கொத்து பரப்பளவு, பனம்பட்டி மற்றும் திருவேங்கைவாசலில் அமைந்துள்ளது. கிராமம், இலுப்பூர் தாலுக்கா, புதுக்கோட்டை மாவட்டம், தமிழ்நாடு.

கைதாரர்: Tvl. ஓம் ஸ்ரீ வாரி ஸ்டோன்ஸ் பிரைவேட் லிமிடெட் (ஹெக்டரில் குத்தகை பகுதி: 4.77.0, 4.90.5)

ToR Compliance

Lr No.SEIAA-TN/F.No.8584/SEAC/ToR- 1028/2021 Dated: 26.08.2021

SEIAA-TN

modeling should be provided. The air quality contours may be shown on a location map clearly indicating the location of the site, location of sensitive receptors, if any, and the habitation. The wind roses showing pre-dominant wind direction may also be indicated on the map.

- 24) The water requirement for the Project, its availability and source should be furnished. A detailed water balance should also be provided. Fresh water requirement for the Project should be indicated.
- 25) Necessary clearance from the Competent Authority for drawl of requisite quantity of water for the Project should be provided.
- 26) Description of water conservation measures proposed to be adopted in the Project should be given. Details of rainwater harvesting proposed in the Project, if any, should be provided.
- 27) Impact of the Project on the water quality, both surface and groundwater, should be assessed and necessary safeguard measures, if any required, should be provided.
- 28) Based on actual monitored data, it may clearly be shown whether working will intersect groundwater. Necessary data and documentation in this regard may be provided. In case the working will intersect groundwater table, a detailed Hydro Geological Study should be undertaken and Report furnished. The Report inter-alia, shall include details of the aquifers present and impact of mining activities on these aquifers. Necessary permission from Central Ground Water Authority for working below ground water and for pumping of ground water should also be obtained and copy furnished.
- 29) Details of any stream, seasonal or otherwise, passing through the lease area and modification / diversion proposed, if any, and the impact of the same on the hydrology should be brought out.
- 30) Information on site elevation, working depth, groundwater table etc. Should be provided both in AMSL and bgl. A schematic diagram may also be provided for the same.
- 31) A time bound Progressive Greenbelt Development Plan shall be prepared in a tabular form (indicating the linear and quantitative coverage, plant species and time frame) and submitted, keeping in mind, the same will have to be executed up front on commencement of the Project. Phase-wise plan of plantation and compensatory afforestation should be charted clearly indicating the area to be covered under plantation and the species to be planted. The details of plantation already done should be given. The plant species selected for green belt should have greater ecological value and should be of good utility value to the



MEMBER SECRETARY
SEIAA-TN

9.67.5 ஹெக்டேர் (அதாவது தனி நபர் குத்தகைப் பகுதிகள் 4.77.0 ஹெக்டேர், 4.90.5 ஹெக்டேர்) கொண்ட ரஃப் ஸ்டோன் குவாரி கிளஸ்டருக்கான வரைவு EIA/EMP, அதே சமயம் 15.59.5 ஹெக்டேர் கொத்து பரப்பளவு, பனம்பட்டி மற்றும் திருவேங்கைவாசலில் அமைந்துள்ளது. கிராமம், இலுப்பூர் தாலுக்கா, புதுக்கோட்டை மாவட்டம், தமிழ்நாடு.

கைதாரர்: Tvl. ஓம் ஸ்ரீ வாரி ஸ்டோன்ஸ் பிரைவேட் லிமிடெட் (ஹெக்டரில் குத்தகை பகுதி: 4.77.0, 4.90.5)

ToR Compliance

Lr No.SEIAA-TN/F.No.8584/SEAC/ToR- 1028/2021 Dated: 26.08.2021

SEIAA-TN

- local population with emphasis on local and native species and the species which are tolerant to pollution.
- 32) Impact on local transport infrastructure due to the Project should be indicated. Projected increase in truck traffic as a result of the Project in the present road network (including those outside the Project area) should be worked out, indicating whether it is capable of handling the incremental load. Arrangement for improving the infrastructure, if contemplated (including action to be taken by other agencies such as State Government) should be covered. Project Proponent shall conduct Impact of Transportation study as per Indian Road Congress Guidelines.
- 33) Details of the onsite shelter and facilities to be provided to the mine workers should be included in the EIA Report.
- 34) Conceptual post mining land use and Reclamation and Restoration of mined out areas (with plans and with adequate number of sections) should be given in the EIA report.
- 35) Occupational Health impacts of the Project should be anticipated and the proposed preventive measures spelt out in detail. Details of pre-placement medical examination and periodical medical examination schedules should be incorporated in the EMP. The project specific occupational health mitigation measures with required facilities proposed in the mining area may be detailed.
- 36) Public health implications of the Project and related activities for the population in the impact zone should be systematically evaluated and the proposed remedial measures should be detailed along with budgetary allocations.
- 37) Measures of socio economic significance and influence to the local community proposed to be provided by the Project Proponent should be indicated. As far as possible, quantitative dimensions may be given with time frames for implementation.
- 38) Detailed Environmental Management Plan (EMP) to mitigate the environmental impacts which, should inter-alia include the impacts of change of land use, loss of agricultural and grazing land, if any, occupational health impacts besides other impacts specific to the proposed Project.
- 39) Public Hearing points raised and commitment of the Project Proponent on the same along with time bound Action Plan with budgetary provisions to implement the same should be provided and also incorporated in the final EIA/EMP Report of the Project.
- 40) Details of litigation pending against the project, if any, with direction order passed by any



MEMBER SECRETARY
SEIAA-TN

9.67.5 ஹெக்டேர் (அதாவது தனி நபர் குத்தகைப் பகுதிகள் 4.77.0 ஹெக்டேர், 4.90.5 ஹெக்டேர்) கொண்ட ரஃப் ஸ்டோன் குவாரி கிளஸ்டருக்கான வரைவு EIA/EMP, அதே சமயம் 15.59.5 ஹெக்டேர் கொத்து பரப்பளவு, பனம்பட்டி மற்றும் திருவேங்கைவாசலில் அமைந்துள்ளது. கிராமம், இலுப்பூர் தாலுக்கா, புதுக்கோட்டை மாவட்டம், தமிழ்நாடு.

கைதாரர்: Tvl. ஓம் ஸ்ரீ வாரி ஸ்டோன்ஸ் பிரைவேட் லிமிடெட் (ஹெக்டரில் குத்தகை பகுதி: 4.77.0, 4.90.5)

ToR Compliance

Lr No.SEIAA-TN/F.No.8584/SEAC/ToR- 1028/2021 Dated: 26.08.2021

SEIAA-TN

Court of Law against the Project should be given.

- 41) The cost of the Project (capital cost and recurring cost) as well as the cost towards implementation of EMP should be clearly spelt out.
- 42) A Disaster management Plan shall be prepared and included in the EIA/EMP Report.
- 43) Benefits of the Project if the Project is implemented should be spelt out. The benefits of the Project shall clearly indicate environmental, social, economic, employment potential, etc.
- 44) Besides the above, the below mentioned general points are also to be followed:-
 - a) Executive Summary of the EIA/EMP Report
 - b) All documents to be properly referenced with index and continuous page numbering.
 - c) Where data are presented in the Report especially in Tables, the period in which the data were collected and the sources should be indicated.
 - d) Project Proponent shall enclose all the analysis/testing reports of water, air, soil, noise etc. using the MoEF&CC/NABL accredited laboratories. All the original analysis/testing reports should be available during appraisal of the Project.
 - e) Where the documents provided are in a language other than English, an English translation should be provided.
 - f) The Questionnaire for environmental appraisal of mining projects as devised earlier by the Ministry shall also be filled and submitted.
 - g) While preparing the EIA report, the instructions for the Proponents and instructions for the Consultants issued by MoEF&CC vide O.M. No. J-11013/41/2006-IA.II(I) dated 4th August, 2009, which are available on the website of this Ministry, should be followed.
 - h) Changes, if any made in the basic scope and project parameters (as submitted in Form-I and the PFR for securing the TOR) should be brought to the attention of MoEF&CC with reasons for such changes and permission should be sought, as the ToR may also have to be altered. Post Public Hearing changes in structure and content of the draft EIA/EMP (other than modifications arising out of the P.H. process) will entail conducting the PH again with the revised documentation.
 - i) As per the circular no. J-11011/618/2010-IA.II(I) dated 30.5.2012, certified report of the status of compliance of the conditions stipulated in the Environment Clearance for the existing operations of the project, should be obtained from the Regional Office of Ministry of Environment, Forest and Climate Change, as may be applicable.



MEMBER SECRETARY
SEIAA-TN

9.67.5 ஹெக்டேர் (அதாவது தனி நபர் குத்தகைப் பகுதிகள் 4.77.0 ஹெக்டேர், 4.90.5 ஹெக்டேர்) கொண்ட ரஃப் ஸ்டோன் குவாரி கிளஸ்டருக்கான வரைவு EIA/EMP, அதே சமயம் 15.59.5 ஹெக்டேர் கொத்து பரப்பளவு, பனம்பட்டி மற்றும் திருவேங்கைவாசலில் அமைந்துள்ளது. கிராமம், இலுப்பூர் தாலுக்கா, புதுக்கோட்டை மாவட்டம், தமிழ்நாடு.

கைதாரர்: Tvl. ஓம் ஸ்ரீ வாரி ஸ்டோன்ஸ் பிரைவேட் லிமிடெட் (ஹெக்டரில் குத்தகை பகுதி: 4.77.0, 4.90.5)

ToR Compliance

Lr No.SEIAA-TN/F.No.8584/SEAC/ToR- 1028/2021 Dated: 26.08.2021

SEIAA-TN

- j) The EIA report should also include (i) surface plan of the area indicating contours of main topographic features, drainage and mining area, (ii) geological maps and sections and (iii) sections of the mine pit and external dumps, if any, clearly showing the land features of the adjoining area.

In addition to the above, the following shall be furnished:-

The Executive summary of the EIA/EMP report in about 8-10 pages should be prepared incorporating the information on following points:

1. Project name and location (Village, District, State, Industrial Estate (if applicable).
2. Process description in brief, specifically indicating the gaseous emission, liquid effluent and solid and hazardous wastes.
3. Measures for mitigating the impact on the environment and mode of discharge or disposal.
4. Capital cost of the project, estimated time of completion.
5. The proponent shall furnish the contour map of the water table detailing the number of wells located around the site and impacts on the wells due to mining activity.
6. A detailed study of the lithology of the mining lease area shall be furnished.
7. Details of village map, "A" register and FMB sketch shall be furnished.
8. Detailed mining closure plan for the proposed project approved by the Geology of Mining department shall be submitted along with EIA report.
9. Obtain a letter /certificate from the Assistant Director of Geology and Mining standing that there is no other Minerals/resources like sand in the quarrying area within the approved depth of mining and below depth of mining and the same shall be furnished in the EIA report.
10. EIA report should strictly follow the Environmental Impact Assessment Guidance Manual for Mining of Minerals published February 2010.
11. Detail plan on rehabilitation and reclamation carried out for the stabilization and restoration of the mined areas.
12. The EIA study report shall include the surrounding mining activity, if any.
13. Modeling study for Air, Water and noise shall be carried out in this field and incremental increase in the above study shall be substantiated with mitigation measures.
14. A study on the geological resources available shall be carried out and reported.
15. A specific study on agriculture & livelihood shall be carried out and reported.



MEMBER SECRETARY
SEIAA-TN

9.67.5 ஹெக்டேர் (அதாவது தனி நபர் குத்தகைப் பகுதிகள் 4.77.0 ஹெக்டேர், 4.90.5 ஹெக்டேர்) கொண்ட ரஃப் ஸ்டோன் குவாரி கிளஸ்டருக்கான வரைவு EIA/EMP, அதே சமயம் 15.59.5 ஹெக்டேர் கொத்து பரப்பளவு, பனம்பட்டி மற்றும் திருவேங்கைவாசலில் அமைந்துள்ளது. கிராமம், இலுப்பூர் தாலுக்கா, புதுக்கோட்டை மாவட்டம், தமிழ்நாடு.

கைதாரர்: Tvl. ஓம் ஸ்ரீ வாரி ஸ்டோன்ஸ் பிரைவேட் லிமிடெட் (ஹெக்டரில் குத்தகை பகுதி: 4.77.0, 4.90.5)

ToR Compliance

Lr No.SEIAA-TN/F.No.8584/SEAC/ToR- 1028/2021 Dated: 26.08.2021

SEIAA-TN

16. Impact of soil erosion, soil physical chemical and biological property changes may be assumed.
17. Site selected for the project - Nature of land - Agricultural (single/double crop), barren, Govt./ private land, status of its acquisition, nearby (in 2-3 km.) water body, population, within 10km other industries, forest, eco-sensitive zones, accessibility, (note - in case of industrial estate this information may not be necessary)
18. Baseline environmental data - air quality, surface and ground water quality, soil characteristic, flora and fauna, socio-economic condition of the nearby population
19. Identification of hazards in handling, processing and storage of hazardous material and safety system provided to mitigate the risk.
20. Likely impact of the project on air, water, land, flora-fauna and nearby population
21. Emergency preparedness plan in case of natural or in plant emergencies
22. Issues raised during public hearing (if applicable) and response given
23. CER plan with proposed expenditure.
24. Occupational Health Measures
25. Post project monitoring plan
26. The project proponent shall carry out detailed hydro geological study through intuitions/NABET Accredited agencies.
27. A detailed report on the green belt development already undertaken is to be furnished and also submit the proposal for green belt activities.
28. The proponent shall propose the suitable control measure to control the fugitive emissions during the operations of the mines.
29. A specific study should include impact on flora & fauna, disturbance to migratory pattern of animals.
30. Reserve funds should be earmarked for proper closure plan.
31. A detailed plan on plastic waste management shall be furnished. Further, the proponent should strictly comply with, Tamil Nadu Government Order (Ms) No.84 Environment and forests (EC.2) Department dated 25.06.2018 regarding ban on one time use and throw away plastics irrespective of thickness with effect from 01.01.2019 under Environment (Protection) Act, 1986. In this connection, the project proponent has to furnish the action plan.



MEMBER SECRETARY
SEIAA-TN

9.67.5 ஹெக்டேர் (அதாவது தனி நபர் குத்தகைப் பகுதிகள் 4.77.0 ஹெக்டேர், 4.90.5 ஹெக்டேர்) கொண்ட ரஃப் ஸ்டோன் குவாரி கிளஸ்டருக்கான வரைவு EIA/EMP, அதே சமயம் 15.59.5 ஹெக்டேர் கொத்து பரப்பளவு, பனம்பட்டி மற்றும் திருவேங்கைவாசலில் அமைந்துள்ளது. கிராமம், இலுப்பூர் தாலுக்கா, புதுக்கோட்டை மாவட்டம், தமிழ்நாடு.

கைதாரர்: Tvl. ஓம் ஸ்ரீ வாரி ஸ்டோன்ஸ் பிரைவேட் லிமிடெட் (ஹெக்டரில் குத்தகை பகுதி: 4.77.0, 4.90.5)

ToR Compliance

Lr No.SEIAA-TN/F.No.8584/SEAC/ToR- 1028/2021 Dated: 26.08.2021

SEIAA-TN

Besides the above, the below mentioned general points should also be followed:-

- A note confirming compliance of the TOR, with cross referencing of the relevant sections / pages of the EIA report should be provided.
- All documents may be properly referenced with index, page numbers and continuous page numbering.
- Where data are presented in the report especially in tables, the period in which the data were collected and the sources should be indicated.
- While preparing the EIA report, the instructions for the proponents and instructions for the consultants issued by MoEF & CC vide O.M. No. J-11013/41/2006-IA.II (I) dated 4th August, 2009, which are available on the website of this Ministry should also be followed.
- The consultants involved in the preparation of EIA/EMP report after accreditation with Quality Council of India (QCI)/National Accreditation Board of Education and Training (NABET) would need to include a certificate in this regard in the EIA/EMP reports prepared by them and data provided by other organization/Laboratories including their status of approvals etc. In this regard circular no F. No.J -11013/77/2004-IA-II(I) dated 2nd December, 2009, 18th March 2010, 28th May 2010, 28th June 2010, 31st December 2010 & 30th September 2011 posted on the Ministry's website <http://www.moef.nic.in/> may be referred.
 - After preparing the EIA (as per the generic structure prescribed in Appendix-III of the EIA Notification, 2006) covering the above mentioned points, the proponent will take further necessary action for obtaining environmental clearance in accordance with the procedure prescribed under the EIA Notification, 2006.
 - The final EIA report shall be submitted to the SEIAA, Tamil Nadu for obtaining Environmental Clearance.
 - The TORs prescribed shall be **valid for a period of three years** from the date of issue, for submission of the EIA/EMP report as per OMNo.J-11013/41/2006-IA-II(I)(part) dated 29th August, 2017.



Sajendra
MEMBER SECRETARY
SEIAA-TN

9.67.5 ஹெக்டேர் (அதாவது தனி நபர் குத்தகைப் பகுதிகள் 4.77.0 ஹெக்டேர், 4.90.5 ஹெக்டேர்) கொண்ட ரஃப் ஸ்டோன் குவாரி கிளஸ்டருக்கான வரைவு EIA/EMP, அதே சமயம் 15.59.5 ஹெக்டேர் கொத்து பரப்பளவு, பனம்பட்டி மற்றும் திருவேங்கைவாசலில் அமைந்துள்ளது. கிராமம், இலுப்பூர் தாலுக்கா, புதுக்கோட்டை மாவட்டம், தமிழ்நாடு.

கைதாரர்: Tvl. ஓம் ஸ்ரீ வாரி ஸ்டோன்ஸ் பிரைவேட் லிமிடெட் (ஹெக்டரில் குத்தகை பகுதி: 4.77.0, 4.90.5)

ToR Compliance

Lr No.SEIAA-TN/F.No.8584/SEAC/ToR- 1028/2021 Dated: 26.08.2021

SEIAA-TN

Copy to:

1. The Principal Secretary to Government, Environment & Forests Department, Govt. of Tamil Nadu, Fort St. George, Chennai - 9
2. The Chairman, Central Pollution Control Board, Parivesh Bhavan, CBD Cum-Office Complex, East Arjun Nagar, New Delhi 110032.
3. The Member Secretary, Tamil Nadu Pollution Control Board, 76, Mount Salai, Guindy, Chennai-600 032.
4. The APCCF (C), Regional Office, MoEF & CC (SZ), 34, HEPC Building, 1st & 2nd Floor, Cathedral Garden Road, Nungambakkam, Chennai -34.
5. Monitoring Cell, IA Division, Ministry of Environment, Forests & CC, Paryavaran Bhavan, CGO Complex, New Delhi 110003
6. The District Collector, Pudukkottai District.
7. Stock File.



9.67.5 ஹெக்டேர் (அதாவது தனி நபர் குத்தகைப் பகுதிகள் 4.77.0 ஹெக்டேர், 4.90.5 ஹெக்டேர்) கொண்ட ரஃப் ஸ்டோன் குவாரி கிளஸ்டருக்கான வரைவு EIA/EMP, அதே சமயம் 15.59.5 ஹெக்டேர் கொத்து பரப்பளவு, பணம்பட்டி மற்றும் திருவேங்கைவாசலில் அமைந்துள்ளது. கிராமம், இலுப்பூர் தாலுக்கா, புதுக்கோட்டை மாவட்டம், தமிழ்நாடு.
கைதாரர்: Tvl. ஓம் ஸ்ரீ வாரி ஸ்டோன்ஸ் பிரைவேட் லிமிடெட் (ஹெக்டரில் குத்தகை பகுதி: 4.77.0, 4.90.5)

ToR Compliance

குறிப்பு விதிமுறைகள் இணக்கம்

SEIAA, தமிழ்நாடு வழங்கிய புள்ளி வாரியான ToR இணக்கங்கள் ஒரு பகுதியின் உத்தேச சாதாரண கல் குவாரிக்கு 4.77.0 ஹெக்டேர், மொத்த குழும பகுதி அமைந்துள்ள புல எண் 20/1, 20/2, 270/2,270/3, 270/4, 257/9,257/8A & 257/10A புதுக்கோட்டை மாவட்டம், இலுப்பூர் தாலுகா, பணம்பட்டி கிராமம், தமிழ்நாடு. SEIAA வழங்கிய ToR இன் விவரங்கள் பின்வருமாறு.

குத்தகைதாரர்	முன்மொழிவு எண்	குறிப்பு விதிமுறைகள் கடிதம்
Tvl. ஓம் ஸ்ரீ வாரி ஸ்டோன்ஸ் பிரைவேட் லிமிடெட்	SIA/TN/MIN/63144/2021	SEIAA-TN/F.No.8584/SEAC/ToR-1028/2021, தேதி 26.08.2021

குறிப்பு விதிமுறைகள் (ToR) Tvl. ஓம் ஸ்ரீ வாரி ஸ்டோன்ஸ் பிரைவேட் லிமிடெட்.(பி1)

வ. எண்.	நிபந்தனை	இணக்கம்
குறிப்பிட்ட நிபந்தனைகள்		
1.	முன்மொழிபவர் மூலம் சுரங்கம், உழைக்கும் பணியாளர்களின் பாதுகாப்பு மற்றும் நிலையான சுரங்கக் கொள்கையின்படி சுரங்கம் போன்ற சுற்றுச்சூழல் பாதிப்புகளைக் கருத்தில் கொண்டு தரை மட்டத்திலிருந்து 40 மீட்டர் வரை சாதாரண கல் மற்றும் சுரளைக்கான அதிகபட்ச	குறிப்பிட்டது, நாங்கள் 40 மீ வரை கட்டுப்படுத்துவோம் மற்றும் 40 மீட்டருக்கு மேல் செல்ல மாட்டோம் என்று உறுதியளிக்கிறோம்.

9.67.5 ஹெக்டேர் (அதாவது தனி நபர் குத்தகைப் பகுதிகள் 4.77.0 ஹெக்டேர், 4.90.5 ஹெக்டேர்) கொண்ட ரஃப் ஸ்டோன் குவாரி கிளஸ்டருக்கான வரைவு EIA/EMP, அதே சமயம் 15.59.5 ஹெக்டேர் கொத்து பரப்பளவு, பனம்பட்டி மற்றும் திருவேங்கைவாசலில் அமைந்துள்ளது. கிராமம், இலுப்பூர் தாலுக்கா, புதுக்கோட்டை மாவட்டம், தமிழ்நாடு.
கைதாரர்: Tvl. ஓம் ஸ்ரீ வாரி ஸ்டோன்ஸ் பிரைவேட் லிமிடெட் (ஹெக்டரில் குத்தகை பகுதி: 4.77.0, 4.90.5)

ToR Compliance

வ. எண்.	நிபந்தனை	இணக்கம்
	ஆழத்தை கட்டுப்படுத்துதல் ஐந்து ஆண்டுகளில் சுரங்கத்திற்கு அனுமதிக்கப்பட்டது மற்றும் ஏற்றுக்கொள்ளப்பட்டது.	
2	சுரங்க குத்தகை பகுதியின் பாறையியல் பற்றிய விரிவான ஆய்வு அளிக்கப்பட வேண்டும்	பாடம் 2, பக்கம் எண். 53, படம் எண். 2.4 இல் இணைக்கப்பட்ட ஆய்வு வரைபடத்துடன் லித்தாலஜி விவரங்கள்.
3	குவாரியின் செயல்பாட்டின் போது, சுற்றியுள்ள பகுதியின் நீர்-புவியியல் ஆட்சி மற்றும் பாதுகாப்பான சுரங்கம் ஆகியவற்றைக் கருத்தில் கொண்டு, அங்கீகரிக்கப்பட்ட சுரங்கத் திட்டத்தின்படி சரியான பெஞ்சுகளை ஆதரவாளர் உருவாக்க வேண்டும்.	குவாரியின் சுரங்கச் செயல்பாட்டின் போது சுரங்கத் திட்டத்தின்படி முறையான பெஞ்சுகளை வழங்குவோம் என்று உறுதியளிக்கிறோம் மற்றும் நீர்-புவியியல் ஆய்வு பிரிவு 3.9.3, அத்தியாயம் 3, பக்கம் எண்கள் 101 முதல் 112 வரை சேர்க்கப்பட்டுள்ளது.
4	ஆதரவாளர் போதுமான வேலிகள், ஏற்கனவே உள்ள மரங்களை மீண்டும் நடுதல் உள்ளிட்ட சுற்றளவில் பசுமை அரண் மற்றும் அங்கீகரிக்கப்பட்ட சுரங்கத் திட்டத்தின்படி அருகிலுள்ள குவாரிகள் மற்றும் நீர்நிலைகளுக்கு இடையேயான பாதுகாப்பு	சுரங்க நடவடிக்கையின் போது முறையான வேலி மற்றும் பசுமை அரணை வழங்குவோம் என்று உறுதியளிக்கிறோம்.

9.67.5 ஹெக்டேர் (அதாவது தனி நபர் குத்தகைப் பகுதிகள் 4.77.0 ஹெக்டேர், 4.90.5 ஹெக்டேர்) கொண்ட ரஃப் ஸ்டோன் குவாரி கிளஸ்டருக்கான வரைவு EIA/EMP, அதே சமயம் 15.59.5 ஹெக்டேர் கொத்து பரப்பளவு, பனம்பட்டி மற்றும் திருவேங்கைவாசலில் அமைந்துள்ளது. கிராமம், இலுப்பூர் தாலுக்கா, புதுக்கோட்டை மாவட்டம், தமிழ்நாடு.
கைதாரர்: Tvl. ஓம் ஸ்ரீ வாரி ஸ்டோன்ஸ் பிரைவேட் லிமிடெட் (ஹெக்டரில் குத்தகை பகுதி: 4.77.0, 4.90.5)

ToR Compliance

வ. எண்.	நிபந்தனை	இணக்கம்
	தூரம் ஆகியவற்றின் புகைப்படங்களை வழங்க வேண்டும்.	
5	திட்ட ஆதரவாளர், நிலத்தடி நீர்மட்டத்தின் விளிம்பு வரைபடத்தைக் கருத்தில் கொண்டு, நிலத்தடி நீர் உந்தி மற்றும் திறந்த கிணறு மற்றும் மேற்பரப்பு நீர்நிலைகளான ஆறுகள், தொட்டிகள், கால்வாய்கள், குளங்கள் போன்றவற்றின் அளவைக் கருத்தில் கொண்டு தாக்கத்தை மதிப்பிடுவதற்கு நீர்-புவியியல் ஆய்வை மேற்கொள்ள வேண்டும். PWD/TWAD இலிருந்து பருவமழை மற்றும் பருவமழை அல்லாத பருவங்களுக்கான நீர் நிலைகளுடன் 1 கிமீ (ஆரம்)	பகுதி 3.9.3, அத்தியாயம் 3, பக்கம் எண். 101 முதல் 112 வரை நீர் புவியியல் ஆய்வு வழங்கப்பட்டுள்ளது
6	காற்று மாசுபாடு, நீர் மாசுபாடு மற்றும் சுகாதார பாதிப்புகள் ஆகியவற்றின் அடிப்படையில் சுற்றுச்சூழலில் உள்ள அனைத்து சுரங்கங்களிலிருந்தும் சுரங்கத்தால் ஏற்படும் ஒட்டுமொத்த தாக்க ஆய்வை ஆதரவாளர் மேற்கொள்வார்,	பாடம்-7, பிரிவு 7.4, பக்கம் எண் 242 முதல் 250 வரை விவாதிக்கப்பட்ட ஒட்டுமொத்த தாக்க ஆய்வு.

9.67.5 ஹெக்டேர் (அதாவது தனி நபர் குத்தகைப் பகுதிகள் 4.77.0 ஹெக்டேர், 4.90.5 ஹெக்டேர்) கொண்ட ரஃப் ஸ்டோன் குவாரி கிளஸ்டருக்கான வரைவு EIA/EMP, அதே சமயம் 15.59.5 ஹெக்டேர் கொத்து பரப்பளவு, பனம்பட்டி மற்றும் திருவேங்கைவாசலில் அமைந்துள்ளது. கிராமம், இலுப்பூர் தாலுக்கா, புதுக்கோட்டை மாவட்டம், தமிழ்நாடு.
கைதாரர்: Tvl. ஓம் ஸ்ரீ வாரி ஸ்டோன்ஸ் பிரைவேட் லிமிடெட் (ஹெக்டரில் குத்தகை பகுதி: 4.77.0, 4.90.5)

ToR Compliance

வ. எண்.	நிபந்தனை	இணக்கம்
	அதன்படி சுற்றுச்சூழல் மேலாண்மை திட்டம் தயாரிக்கப்பட வேண்டும்.	
7	சுரங்கத்திலிருந்து 10 கிமீ இடையக மண்டலத்திற்குள் சமூக பொருளாதார ஆய்வுகள் மேற்கொள்ளப்பட வேண்டும்.	சமூக-பொருளாதார ஆய்வுகள் திட்டப் பகுதியின் சுற்றளவில் இருந்து 10கிமீ சுற்றளவில் மேற்கொள்ளப்பட்டன மற்றும் அத்தியாயம் 3, பாரா 3.12, பக்கம் எண். 139 முதல் 166 வரை விவாதிக்கப்பட்டது.
8	சுரங்க நடவடிக்கையின் போது சுரங்க குத்தகைக்கு பயன்படுத்தப்பட்ட பகுதி மற்றும் 300மீ இடையக மண்டலம் அதன் மேலாண்மை ஆகிய இரண்டிலும் ஒரு மர ஆய்வு ஆய்வு (எண்கள், இனங்களின் பெயர், வயது போன்றவை) மேற்கொள்ளப்படும்.	மைய மற்றும் தாங்கல் மண்டலத்தில் உள்ள மரங்கள் பிரிவு 3.10, பக்கம் எண்கள் 120 முதல் 129 வரை விவாதிக்கப்பட்டுள்ளன.
9	சுற்றுச்சூழலில் முன்மொழியப்பட்ட திட்டத்தின் ஒட்டுமொத்த தாக்கத்தை மதிப்பிடுவதற்காக, மேற்பரப்பு நீர்/நிலத்தடி நீரின் தரம், காற்றின் தரம், மண்ணின் தரம், மற்றும் தாவரங்கள்/விலங்குகள் பற்றிய சுற்றுச்சூழல் மற்றும் சுற்றுச்சூழல் அளவுருக்களுக்கான அடிப்படைத் தரவை	SEIAA-TN க்கு CER பிரமாணப் பத்திரத்தில் 2% சமர்ப்பித்துள்ளோம். இணைப்பு IX, பக்கம் எண் 552 ஆக இணைக்கப்பட்டுள்ளது.

9.67.5 ஹெக்டேர் (அதாவது தனி நபர் குத்தகைப் பகுதிகள் 4.77.0 ஹெக்டேர், 4.90.5 ஹெக்டேர்) கொண்ட ரஃப் ஸ்டோன் குவாரி கிளஸ்ட்ருக்கான வரைவு EIA/EMP, அதே சமயம் 15.59.5 ஹெக்டேர் கொத்து பரப்பளவு, பனம்பட்டி மற்றும் திருவேங்கைவாசலில் அமைந்துள்ளது. கிராமம், இலுப்பூர் தாலுக்கா, புதுக்கோட்டை மாவட்டம், தமிழ்நாடு.
கைதாரர்: Tvl. ஓம் ஸ்ரீ வாரி ஸ்டோன்ஸ் பிரைவேட் லிமிடெட் (ஹெக்டரில் குத்தகை பகுதி: 4.77.0, 4.90.5)

ToR Compliance

வ. எண்.	நிபந்தனை	இணக்கம்
	முன்மொழிபவர் வழங்க வேண்டும். சுற்றுச்சூழல் மேலாண்மை விவரங்களை முன்மொழிய உத்தரவு, போது எழுப்பப்பட்ட தேவையை கருத்தில் கொண்டு MoEF & CC இன் அலுவலக குறிப்பாணையின்படி உள்ளூர் குடியிருப்பாளர்களின் பொது விசாரணை	
10	சுரங்க நடவடிக்கையின் போது தப்பியோடிய உமிழ்வு அளவீடுகள் மேற்கொள்ளப்பட வேண்டும் மற்றும் அது பற்றிய அறிக்கை ஆறு மாதங்களுக்கு ஒருமுறை SEIAA க்கு சமர்ப்பிக்கப்படலாம்.	நாங்கள் ஒப்புக்கொண்டோம், இணங்குவோம்
11	முன்மொழியப்பட்ட சுரங்க நடவடிக்கைக்காக முன்மொழிபவர் கழிவுகளை சமர்ப்பிக்க வேண்டும் / நிராகரித்தல் மற்றும் மேலாண்மை / அகற்றும் முறை	மேலோட்டமான மண் வடிவில் உள்ளது; குவாரி செயல்பாட்டின் போது அது அகற்றப்பட்டு, காடு வளர்ப்பதற்காக 7.5 மீட்டர் எல்லைத் தடை முழுவதும் பாதுகாக்கப்படும். எனவே சாதாரண கல் குவாரி செயல்பாட்டின் போது எதிர்பார்க்கப்படும் கழிவுகள் இல்லை
12	முன்மொழியப்பட்ட திட்டத்திற்கான விரிவான சுரங்க மூடல் திட்டம் சமர்ப்பிக்கப்படும்.	கண்ணிவெடி மூடல் திட்டத்திற்கு புதுக்கோட்டை மாவட்ட புவியியல் மற்றும் சுரங்கத் துறை ஒப்புதல் அளித்துள்ளது. சுரங்கத் திட்ட ஒப்புதல் கடிதம் இணைப்பு II, பக்கம் எண் 260-263 ஆக

9.67.5 ஹெக்டேர் (அதாவது தனி நபர் குத்தகைப் பகுதிகள் 4.77.0 ஹெக்டேர், 4.90.5 ஹெக்டேர்) கொண்ட ரஃப் ஸ்டோன் குவாரி கிளஸ்டருக்கான வரைவு EIA/EMP, அதே சமயம் 15.59.5 ஹெக்டேர் கொத்து பரப்பளவு, பனம்பட்டி மற்றும் திருவேங்கைவாசலில் அமைந்துள்ளது. கிராமம், இலுப்பூர் தாலுக்கா, புதுக்கோட்டை மாவட்டம், தமிழ்நாடு.

கைதாரர்: Tvl. ஓம் ஸ்ரீ வாரி ஸ்டோன்ஸ் பிரைவேட் லிமிடெட் (ஹெக்டரில் குத்தகை பகுதி: 4.77.0, 4.90.5)

ToR Compliance

வ. எண்.	நிபந்தனை	இணக்கம்
		இணைக்கப்பட்டுள்ளது
13	துளையிடுவதற்கும் வெடிப்பதற்கும் சுரங்கத்தின் செயல்பாட்டின் போது தொழிலாளர்கள் மற்றும் சுற்றியுள்ள குடியிருப்பாளர்களின் பாதுகாப்பு மற்றும் சுகாதார அம்சங்கள் குறித்த விரிவான அறிக்கை சமர்ப்பிக்கப்பட வேண்டும்.	சுரங்க நடவடிக்கைகளின் போது தொழிலாளர்கள் மற்றும் சுற்றியுள்ள குடியிருப்பாளர்களின் பாதுகாப்பு மற்றும் சுகாதார அம்சங்களுக்காக DGMS இன் படிநிலையான செயல்பாட்டு நடைமுறைகள் பின்பற்றப்பட வேண்டும். அத்தியாயம் 6, பிரிவு 6.6, பக்கம் எண் 191. அத்தியாயம் 10, பிரிவு 10.9, பக்கம் எண் 215 இன் கீழ் விவரங்கள் விவாதிக்கப்பட்டுள்ளன.
14	சுற்றுப்புற சிலிக்கா பகுப்பாய்வு ஆறு மாதங்களுக்கு ஒருமுறை மேற்கொள்ளப்பட வேண்டும் மற்றும் அதை SEIAA க்கு தெரிவிக்க வேண்டும்	குறிப்பிட்டுச் செய்யப்படும்.
15	குறிப்பு விதிமுறைகள் பிரச்சினைக்கான பரிந்துரை, O.A இல் உள்ள மாண்புமிகு NGT, முதன்மை பெஞ்ச், New Dehi இன் இறுதி முடிவுக்கு உட்பட்டது. 2016 இன் எண். 186 (எம்.ஏ.எண்.350/2016) மற்றும் ஓ.ஏ. எண். 200/2016 மற்றும் O. A. No. 580/2016 (M.A. No.1182/2016) மற்றும் O.A.No.520 of 2016 (M.A.No.981/2016, M.A.No.982/2016 & M.A.No.18).	குறிப்பிட்டார்

9.67.5 ஹெக்டேர் (அதாவது தனி நபர் குத்தகைப் பகுதிகள் 4.77.0 ஹெக்டேர், 4.90.5 ஹெக்டேர்) கொண்ட ரஃப் ஸ்டோன் குவாரி கிளஸ்ட்ருக்கான வரைவு EIA/EMP, அதே சமயம் 15.59.5 ஹெக்டேர் கொத்து பரப்பளவு, பனம்பட்டி மற்றும் திருவேங்கைவாசலில் அமைந்துள்ளது. கிராமம், இலுப்பூர் தாலுக்கா, புதுக்கோட்டை மாவட்டம், தமிழ்நாடு.
கைதாரர்: Tvl. ஓம் ஸ்ரீ வாரி ஸ்டோன்ஸ் பிரைவேட் லிமிடெட் (ஹெக்டரில் குத்தகை பகுதி: 4.77.0, 4.90.5)

ToR Compliance

வ. எண்.	நிபந்தனை	இணக்கம்
16	திட்ட முன்மொழிபவர், ஜிபிஎஸ் ஆயத்தொகுப்புகளுடன் தற்போதுள்ள பசுமை மண்டலப் பகுதியின் விவரங்களையும், நடப்பட்ட/நடப்படும் மரங்களின் பட்டியலையும், தற்போதுள்ள பசுமைப் பட்டையின் புகைப்படங்கள்/ஆவணத்தின் நகலுடன் வழங்க வேண்டும், மேலும் EIA அறிக்கையில் சேர்க்கப்பட வேண்டும்.	சுரங்கப் பகுதியின் புறத் தாங்கல் மண்டலத்தில் பசுமைப் பட்டையின் வளர்ச்சி மேற்கொள்ளப்படும். சுற்றுச்சூழல் மேலாண்மை திட்டத்தின் முக்கிய கூறுகளில் ஒன்றாக பசுமை பட்டை பரிந்துரைக்கப்படுகிறது, இது சூழலியல், சுற்றுச்சூழல் மற்றும் சுற்றியுள்ள பகுதியின் தரத்தை மேம்படுத்தும். வேம்பு, புங்கம் போன்ற உள்ளூர் மரங்கள் பாதுகாப்பு தூரத்தில் ஆண்டுக்கு 200 மரங்கள் வீதம் 5 மீட்டர் இடைவெளியில் நடப்படும். இந்த பகுதியில் உயிர்வாழும் விகிதம் 80% ஆக இருக்கும் என எதிர்பார்க்கப்படுகிறது.
17	குறைந்தபட்சம் 3 மீ அகலம் கொண்ட சுரங்கப் பகுதியைச் சுற்றியுள்ள பசுமை மண்டலப் பகுதி பற்றிய விரிவான திட்டத்தை திட்ட முன்மொழிபவர் வழங்க வேண்டும்.	அங்கீகரிக்கப்பட்ட சுரங்கத் திட்டத்தின்படி குத்தகை எல்லை முழுவதும் 7.5 மீட்டர் பாதுகாப்பு வலயத்தில் தோட்டம் மேற்கொள்ளப்படும் என்று நாங்கள் உறுதியளிக்கிறோம்.

9.67.5 ஹெக்டேர் (அதாவது தனி நபர் குத்தகைப் பகுதிகள் 4.77.0 ஹெக்டேர், 4.90.5 ஹெக்டேர்) கொண்ட ரஃப் ஸ்டோன் குவாரி கிளஸ்ட்ருக்கான வரைவு EIA/EMP, அதே சமயம் 15.59.5 ஹெக்டேர் கொத்து பரப்பளவு, பனம்பட்டி மற்றும் திருவேங்கைவாசலில் அமைந்துள்ளது. கிராமம், இலுப்பூர் தாலுக்கா, புதுக்கோட்டை மாவட்டம், தமிழ்நாடு.

கைதாரர்: Tvl. ஓம் ஸ்ரீ வாரி ஸ்டோன்ஸ் பிரைவேட் லிமிடெட் (ஹெக்டரில் குத்தகை பகுதி: 4.77.0, 4.90.5)

ToR Compliance

வ. எண்.	நிபந்தனை	இணக்கம்
நிலையான TOR		
1)	1994 ஆம் ஆண்டு முதல் ஆண்டு வாரியான உற்பத்தி விவரங்கள் கொடுக்கப்பட வேண்டும், 1994 ஆம் ஆண்டுக்கு முந்தைய எந்த ஒரு வருடத்திலும் எட்டப்பட்ட அதிகபட்ச உற்பத்தியை தெளிவாகக் குறிப்பிட வேண்டும். EIA அறிவிப்பு 1994 நடைமுறைக்கு வந்த பிறகு உற்பத்தியில் ஏதேனும் அதிகரிப்பு இருந்ததா என்பதையும் திட்டவட்டமாகத் தெரிவிக்கலாம், w.r.t. 1994 க்கு முன் எட்டப்பட்ட அதிகபட்ச உற்பத்தி.	பொருந்தாது. இது மீறல் வகை திட்டம் அல்ல. இந்த முன்மொழிவு B1 வகை குழுமம் சூழ்நிலைக்கான சுற்றுச்சூழல் அனுமதிக்கானது.
2)	சுரங்கத்தின் உரிமையான குத்தகைதாரர் முன்மொழிபவர் என்பதை ஆதரிக்கும் ஆவணத்தின் நகல் கொடுக்கப்பட வேண்டும்.	அனைத்து குத்தகைதாரரின் பெயரிலும் LOI இன் நகல் அதாவது துல்லியமான பகுதி தொடர்பு கடிதம் இணைப்பு I, பக்கம் எண். 254-259 ஆக இணைக்கப்பட்டுள்ளது.
3)	அங்கீகரிக்கப்பட்ட சுரங்கத் திட்டம், EIA மற்றும் பொது விசாரணை உள்ளிட்ட அனைத்து ஆவணங்களும் சுரங்க குத்தகை பகுதி, உற்பத்தி நிலைகள், கழிவு உற்பத்தி மற்றும் அதன்	குறிப்பிட்டு ஒப்புக்கொண்டார்.

9.67.5 ஹெக்டேர் (அதாவது தனி நபர் குத்தகைப் பகுதிகள் 4.77.0 ஹெக்டேர், 4.90.5 ஹெக்டேர்) கொண்ட ரஃப் ஸ்டோன் குவாரி கிளஸ்ட்ருக்கான வரைவு EIA/EMP, அதே சமயம் 15.59.5 ஹெக்டேர் கொத்து பரப்பளவு, பனம்பட்டி மற்றும் திருவேங்கைவாசலில் அமைந்துள்ளது. கிராமம், இலுப்பூர் தாலுக்கா, புதுக்கோட்டை மாவட்டம், தமிழ்நாடு.

கைதாரர்: Tvl. ஓம் ஸ்ரீ வாரி ஸ்டோன்ஸ் பிரைவேட் லிமிடெட் (ஹெக்டரில் குத்தகை பகுதி: 4.77.0, 4.90.5)

ToR Compliance

வ. எண்.	நிபந்தனை	இணக்கம்
	மேலாண்மை, சுரங்க தொழில்நுட்பம் போன்றவற்றின் அடிப்படையில் ஒன்றுக்கொன்று இணக்கமாக இருக்க வேண்டும் மற்றும் குத்தகைதாரரின் பெயரில் இருக்க வேண்டும்.	
4)	சுரங்க குத்தகை பகுதியின் அனைத்து மூலை ஒருங்கிணைப்புகளும், உயர் தெளிவுத்திறன் படங்கள்/ டோபோஷீட், நிலப்பரப்பு தாள், புவியியல் மற்றும் பகுதியின் புவியியல் ஆகியவற்றில் மிகைப்படுத்தப்பட்டிருக்க வேண்டும். முன்மொழியப்பட்ட பகுதியின் அத்தகைய படம் நில பயன்பாடு மற்றும் ஆய்வுப் பகுதியின் (கோர் மற்றும் பஃபர் மண்டலம்) பிற சுற்றுச்சூழல் அம்சங்களை தெளிவாகக் காட்ட வேண்டும்.	சுரங்க குத்தகை பகுதியின் அனைத்து மூலை ஒருங்கிணைப்புகளும் அத்தியாயம் 1, பக்கம் எண். 27 இல் உள்ள உயர் தெளிவுத்திறன் படம் 1.4 இல் மிகைப்படுத்தப்பட்டுள்ளன. சுரங்க குத்தகை பகுதி மற்றும் நில பயன்பாடு மற்றும் ஆய்வுப் பகுதியின் பிற சுற்றுச்சூழல் அம்சங்களைக் காட்டும் டோப்போ வரைபடம் (கோர் மற்றும் பஃபர் மண்டலம்)
5)	இந்திய சர்வே ஆஃப் இந்தியா டோபோஷீட்டில் 1:50,000 அளவில் அப்பகுதியின் புவியியல் வரைபடம், அப்பகுதியின் நில	குத்தகை பகுதியின் புவியியல் வரைபடம் 10 கிமீ, 5 கிமீ சுற்றளவு கொடுக்கப்பட்டுள்ளது, அத்தியாயம்-2 படம்

9.67.5 ஹெக்டேர் (அதாவது தனி நபர் குத்தகைப் பகுதிகள் 4.77.0 ஹெக்டேர், 4.90.5 ஹெக்டேர்) கொண்ட ரஃப் ஸ்டோன் குவாரி கிளஸ்ட்ருக்கான வரைவு EIA/EMP, அதே சமயம் 15.59.5 ஹெக்டேர் கொத்து பரப்பளவு, பனம்பட்டி மற்றும் திருவேங்கைவாசலில் அமைந்துள்ளது. கிராமம், இலுப்பூர் தாலுக்கா, புதுக்கோட்டை மாவட்டம், தமிழ்நாடு.
கைதாரர்: Tvl. ஓம் ஸ்ரீ வாரி ஸ்டோன்ஸ் பிரைவேட் லிமிடெட் (ஹெக்டரில் குத்தகை பகுதி: 4.77.0, 4.90.5)

ToR Compliance

வ. எண்.	நிபந்தனை	இணக்கம்
	வடிவங்களின் புவியியல், தற்போதுள்ள கனிமங்கள் மற்றும் அப்பகுதியின் சுரங்க வரலாறு, முக்கியமான நீர்நிலைகள், ஓடைகள் மற்றும் ஆறுகள் மற்றும் மண்ணின் பண்புகள் ஆகியவற்றைக் குறிக்கும் தகவல் வழங்கப்பட வேண்டும்.	எண்.2.2, பக்கம் எண்.51
6)	சுரங்க நடவடிக்கைகளுக்காக முன்மொழியப்பட்ட நிலத்தைப் பற்றிய விவரங்கள், அரசின் நில பயன்பாட்டுக் கொள்கைக்கு சுரங்கம் இணங்குகிறதா என்ற தகவலுடன் கொடுக்கப்பட வேண்டும். நிலத்தை திசை திருப்புதல்	விண்ணப்பித்த பகுதியை VAO, சுரங்கத்துறை வருவாய் ஆய்வாளர், உதவி இயக்குநர் ஆகியோர் ஆய்வு செய்து, அரசின் நில பயன்பாட்டுக் கொள்கையுடன் சாதாரண கல் குவாரிக்கு நிலம் ஏற்றது என்பதை உறுதி செய்தனர். VAO சான்றிதழ் இணைப்பு IV, பக்கம் எண் 270 முதல் 273 வரை இணைக்கப்பட்டுள்ளது.
7)	முன்மொழியப்பட்ட நிறுவனம் அதன் இயக்குநர்கள் குழுவால் அங்கீகரிக்கப்பட்ட நன்கு வரையறுக்கப்பட்ட சுற்றுச்சூழல் கொள்கையைக்	முன்மொழிபவர் அதன் சுற்றுச்சூழல் கொள்கையை வடிவமைத்துள்ளார் மற்றும் அது இணைப்பு VII, பக்கம் எண்கள் 513-514 ஆக இணைக்கப்பட்டுள்ளது.

9.67.5 ஹெக்டேர் (அதாவது தனி நபர் குத்தகைப் பகுதிகள் 4.77.0 ஹெக்டேர், 4.90.5 ஹெக்டேர்) கொண்ட ரஃப் ஸ்டோன் குவாரி கிளஸ்டருக்கான வரைவு EIA/EMP, அதே சமயம் 15.59.5 ஹெக்டேர் கொத்து பரப்பளவு, பனம்பட்டி மற்றும் திருவேங்கைவாசலில் அமைந்துள்ளது. கிராமம், இலுப்பூர் தாலுக்கா, புதுக்கோட்டை மாவட்டம், தமிழ்நாடு.
கைதாரர்: Tvl. ஓம் ஸ்ரீ வாரி ஸ்டோன்ஸ் பிரைவேட் லிமிடெட் (ஹெக்டரில் குத்தகை பகுதி: 4.77.0, 4.90.5)

ToR Compliance

வ. எண்.	நிபந்தனை	இணக்கம்
	<p>கொண்டிருக்கிறதா என்பது தெளிவாகக் குறிப்பிடப்பட வேண்டும்? அப்படியானால், சுற்றுச்சூழல் அல்லது வன விதிகள்/நிபந்தனைகளை மீறுதல்/விலகல்/ மீறல் ஆகியவற்றை கவனத்தில் கொள்ள பரிந்துரைக்கப்பட்ட செயல்பாட்டு செயல்முறை/செயல்முறைகள் பற்றிய விளக்கத்துடன் EIA அறிக்கையில் குறிப்பிடப்படலாம்? சுற்றுச்சூழல் பிரச்சினைகளைக் கையாள்வதற்கும் EC நிபந்தனைகளுக்கு இணங்குவதை உறுதி செய்வதற்கும் நிறுவனத்தின் படிநிலை அமைப்பு அல்லது நிர்வாக உத்தரவு வழங்கப்படலாம். நிறுவனத்தின் இயக்குநர்கள் குழு மற்றும்/அல்லது பங்குதாரர்கள் அல்லது பங்குதாரர்களுக்கு இணங்காதவை / சுற்றுச்சூழல் விதிமுறைகளை மீறுதல் பற்றி புகாரளிக்கும்</p>	

9.67.5 ஹெக்டேர் (அதாவது தனி நபர் குத்தகைப் பகுதிகள் 4.77.0 ஹெக்டேர், 4.90.5 ஹெக்டேர்) கொண்ட ரஃப் ஸ்டோன் குவாரி கிளஸ்ட்ருக்கான வரைவு EIA/EMP, அதே சமயம் 15.59.5 ஹெக்டேர் கொத்து பரப்பளவு, பனம்பட்டி மற்றும் திருவேங்கைவாசலில் அமைந்துள்ளது. கிராமம், இலுப்பூர் தாலுக்கா, புதுக்கோட்டை மாவட்டம், தமிழ்நாடு.
கைதாரர்: Tvl. ஓம் ஸ்ரீ வாரி ஸ்டோன்ஸ் பிரைவேட் லிமிடெட் (ஹெக்டரில் குத்தகை பகுதி: 4.77.0, 4.90.5)

ToR Compliance

வ. எண்.	நிபந்தனை	இணக்கம்
	அமைப்பு, EIA அறிக்கையிலும் விரிவாக இருக்கும்.	
8)	சுரங்கப் பாதுகாப்பு தொடர்பான சிக்கல்கள், நிலத்தடி சுரங்கம் மற்றும் திறந்த காஸ்ட் சுரங்கத்தின் போது சாய்வு ஆய்வு, வெடிப்பு ஆய்வு போன்றவை உட்பட, விரிவாக இருக்க வேண்டும். ஒவ்வொரு சந்தர்ப்பத்திலும் முன்மொழியப்பட்ட பாதுகாப்பு நடவடிக்கைகள் வழங்கப்பட வேண்டும்.	இது ஒரு திறந்தவெளி சுரங்கத் திட்டம். குண்டுவெடிப்பு விவரங்கள் அத்தியாயம்-2, பிரிவு 2.16, பக்கம் எண் 66 இல் இணைக்கப்பட்டுள்ளன.
9)	குத்தகை சுற்றளவில் இருந்து சுரங்க குத்தகையைச் சுற்றியுள்ள 10 கிமீ மண்டலத்தை ஆய்வுப் பகுதி உள்ளடக்கும் மற்றும் EIA இல் உள்ள கழிவு உருவாக்கம் போன்றவை சுரங்கம் / குத்தகை காலத்தின் வாழ்நாள் முழுவதும் இருக்க வேண்டும்.	குத்தகை சுற்றளவில் இருந்து சுரங்க குத்தகையைச் சுற்றி 10 கிமீ மண்டலத்தை உள்ளடக்கிய ஆய்வுப் பகுதி, குறிப்பிட்டுள்ளபடி, EIA இல் உள்ள கழிவு உருவாக்கம் போன்ற தரவுகள் சுரங்கத்தின் ஆயுளுக்கானவை. அத்தியாயம் 2, பிரிவு. 2.14, பக்கம் எண்.59
10)	வனப்பகுதி, விவசாய நிலம், மேய்ச்சல் நிலம், வனவிலங்கு சரணாலயம், தேசிய பூங்கா, விலங்கினங்களின் இடம்பெயர்ந்த பாதைகள், நீர்நிலைகள், மனித	வனப்பகுதி, விவசாய நிலம், மேய்ச்சல் நிலம், வனவிலங்கு சரணாலயம், தேசிய பூங்கா, விலங்கினங்களின் இடம்பெயர்ந்த வழிகள், நீர்நிலைகள், மனித குடியிருப்புகள் மற்றும் பிற சுற்றுச்சூழல்

9.67.5 ஹெக்டேர் (அதாவது தனி நபர் குத்தகைப் பகுதிகள் 4.77.0 ஹெக்டேர், 4.90.5 ஹெக்டேர்) கொண்ட ரஃப் ஸ்டோன் குவாரி கிளஸ்ட்ருக்கான வரைவு EIA/EMP, அதே சமயம் 15.59.5 ஹெக்டேர் கொத்து பரப்பளவு, பனம்பட்டி மற்றும் திருவேங்கைவாசலில் அமைந்துள்ளது. கிராமம், இலுப்பூர் தாலுக்கா, புதுக்கோட்டை மாவட்டம், தமிழ்நாடு.

கைதாரர்: Tvl. ஓம் ஸ்ரீ வாரி ஸ்டோன்ஸ் பிரைவேட் லிமிடெட் (ஹெக்டரில் குத்தகை பகுதி: 4.77.0, 4.90.5)

ToR Compliance

வ. எண்.	நிபந்தனை	இணக்கம்
	குடியிருப்புகள் மற்றும் பிற சுற்றுச்சூழல் அம்சங்களைக் குறிக்கும் ஆய்வுப் பகுதியின் நில பயன்பாடு குறிப்பிடப்பட வேண்டும். சுரங்க குத்தகைப் பகுதியின் நில பயன்பாட்டுத் திட்டம், செயல்பாட்டுக்கு முந்தைய, செயல்பாட்டு மற்றும் செயல்பாட்டுக்கு பிந்தைய கட்டங்களை உள்ளடக்கியதாக தயாரிக்கப்பட்டு சமர்ப்பிக்கப்பட வேண்டும். நில பயன்பாட்டு மாற்றம் ஏதேனும் இருந்தால், அதன் தாக்கம் கொடுக்கப்பட வேண்டும்.	அம்சங்களைக் குறிக்கும் ஆய்வுப் பகுதியின் நிலப் பயன்பாடு அத்தியாயம் 3, பிரிவு 3.2, பக்கம் எண் 80 இல் கொடுக்கப்பட்டுள்ளது. 84 ஆய்வுப் பகுதியில் வனவிலங்கு சரணாலயம் மற்றும் தேசிய பூங்கா, விலங்கினங்களின் இடம்பெயர்ந்த பாதைகள் எதுவும் இல்லை
11)	சுரங்க குத்தகைக்கு வெளியே உள்ள நிலப்பரப்பின் அளவு, சுரங்க குத்தகையிலிருந்து தூரம், அதன் நில பயன்பாடு போன்ற நிலத்தின் விவரங்கள். R&R சிக்கல்கள் ஏதேனும் இருந்தால் கொடுக்கப்பட வேண்டும்.	சுரங்க குத்தகை பகுதிக்கு வெளியே உள்ள நிலத்தை OB டம்ப்கள் போன்றவற்றுக்கு பயன்படுத்துவதற்கான எந்த திட்டமும் இல்லை. திட்டத்தில் R&R சிக்கல்கள் எதுவும் இல்லை.
12)	திட்டப் பகுதியில் ஏதேனும் வன நிலம் சம்பந்தப்பட்டிருந்தால், மாநில வனத்துறையில் உள்ள தகுதி வாய்ந்த அதிகாரியின்	திட்டத்தில் வன நிலம் இல்லை.

9.67.5 ஹெக்டேர் (அதாவது தனி நபர் குத்தகைப் பகுதிகள் 4.77.0 ஹெக்டேர், 4.90.5 ஹெக்டேர்) கொண்ட ரஃப் ஸ்டோன் குவாரி கிளஸ்ட்ருக்கான வரைவு EIA/EMP, அதே சமயம் 15.59.5 ஹெக்டேர் கொத்து பரப்பளவு, பனம்பட்டி மற்றும் திருவேங்கைவாசலில் அமைந்துள்ளது. கிராமம், இலுப்பூர் தாலுக்கா, புதுக்கோட்டை மாவட்டம், தமிழ்நாடு.
கைதாரர்: Tvl. ஓம் ஸ்ரீ வாரி ஸ்டோன்ஸ் பிரைவேட் லிமிடெட் (ஹெக்டரில் குத்தகை பகுதி: 4.77.0, 4.90.5)

ToR Compliance

வ. எண்.	நிபந்தனை	இணக்கம்
	சான்றிதழை வழங்க வேண்டும். காடுகளின் நிலை குறித்து திட்ட ஆதரவாளர் ஏதேனும் முரணாகக் கூறினால், அந்த இடத்தை மாநில வனத் துறை அமைச்சகத்தின் பிராந்திய அலுவலகத்துடன் இணைந்து ஆய்வு செய்து, காடுகளின் நிலையைக் கண்டறியலாம், அதன் அடிப்படையில், இதில் உள்ள சான்றிதழ் மேலே குறிப்பிட்டுள்ளபடி வெளியிடப்படும். இதுபோன்ற எல்லா நிகழ்வுகளிலும், மாநில வனத் துறையின் பிரதிநிதிகள் நிபுணர் மதிப்பீட்டுக் குழுக்களுக்கு உதவுவது விரும்பத்தக்கதாக இருக்கும்.	
13)	நிகர தற்போதைய மதிப்பு (NPV) மற்றும் இழப்பீட்டு காடு வளர்ப்பு (CA) உள்ளிட்ட திட்டத்தில் ஈடுபட்டுள்ள உடைந்த பகுதி மற்றும் கன்னி வனப்பகுதிக்கான காடுகளின் அனுமதியின் நிலை குறிப்பிடப்பட வேண்டும்.	சுரங்க குத்தகை பகுதிக்குள் வன நிலம் சம்பந்தப்படாததால் பொருந்தாது.
14)	பட்டியலிடப்பட்ட	சுரங்க குத்தகை பகுதியில்

9.67.5 ஹெக்டேர் (அதாவது தனி நபர் குத்தகைப் பகுதிகள் 4.77.0 ஹெக்டேர், 4.90.5 ஹெக்டேர்) கொண்ட ரஃப் ஸ்டோன் குவாரி கிளஸ்டருக்கான வரைவு EIA/EMP, அதே சமயம் 15.59.5 ஹெக்டேர் கொத்து பரப்பளவு, பனம்பட்டி மற்றும் திருவேங்கைவாசலில் அமைந்துள்ளது. கிராமம், இலுப்பூர் தாலுக்கா, புதுக்கோட்டை மாவட்டம், தமிழ்நாடு.
கைதாரர்: Tvl. ஓம் ஸ்ரீ வாரி ஸ்டோன்ஸ் பிரைவேட் லிமிடெட் (ஹெக்டரில் குத்தகை பகுதி: 4.77.0, 4.90.5)

ToR Compliance

வ. எண்.	நிபந்தனை	இணக்கம்
	பழங்குடியினர் மற்றும் பிற பாரம்பரிய வனவாசிகள் (வன உரிமைகளை அங்கீகரித்தல்) சட்டம், 2006ன் கீழ் வன உரிமைகளை அங்கீகரிப்பதன் நடைமுறை நிலை குறிப்பிடப்பட வேண்டும்.	வன நிலம் சம்பந்தப்படாததால் பொருந்தாது.
15)	ஆய்வுப் பகுதியில் உள்ள RF/PF பகுதிகளில் உள்ள தாவரங்கள், தேவையான விவரங்களுடன் கொடுக்கப்பட வேண்டும்.	சுரங்க குத்தகை பகுதியிலிருந்து 10 மீ சுற்றளவில் வனவிலங்கு சரணாலயம், தேசிய பூங்கா அல்லது உயிர்க்கோள காப்பகம் இல்லை.
16)	ஆய்வுப் பகுதியின் வனவிலங்குகளின் மீது சுரங்கத் திட்டத்தின் தாக்கம் மற்றும் விவரங்கள் வழங்கப்படுவதைக் கண்டறிய ஒரு ஆய்வு செய்யப்பட வேண்டும். சுற்றியுள்ள மற்றும் வேறு ஏதேனும் பாதுகாக்கப்பட்ட பகுதியில் உள்ள வனவிலங்குகளின் மீது இத்திட்டத்தின் தாக்கம் மற்றும் அதற்கேற்ப, தேவைப்படும் விரிவான தணிப்பு நடவடிக்கைகள்,	உயிரியல் சூழலின் மீதான தாக்கம் அத்தியாயம் 3, பிரிவு 3.10, பக்கம் எண். 120 முதல் 129 வரை கொடுக்கப்பட்டுள்ளது

9.67.5 ஹெக்டேர் (அதாவது தனி நபர் குத்தகைப் பகுதிகள் 4.77.0 ஹெக்டேர், 4.90.5 ஹெக்டேர்) கொண்ட ரஃப் ஸ்டோன் குவாரி கிளஸ்டருக்கான வரைவு EIA/EMP, அதே சமயம் 15.59.5 ஹெக்டேர் கொத்து பரப்பளவு, பனம்பட்டி மற்றும் திருவேங்கைவாசலில் அமைந்துள்ளது. கிராமம், இலுப்பூர் தாலுக்கா, புதுக்கோட்டை மாவட்டம், தமிழ்நாடு.
கைதாரர்: Tvl. ஓம் ஸ்ரீ வாரி ஸ்டோன்ஸ் பிரைவேட் லிமிடெட் (ஹெக்டரில் குத்தகை பகுதி: 4.77.0, 4.90.5)

ToR Compliance

வ. எண்.	நிபந்தனை	இணக்கம்
	செலவு தாக்கங்களுடன் உருவாக்கப்பட்டு, சமர்ப்பிக்கப்பட வேண்டும்.	
17)	தேசியப் பூங்காக்கள், சரணாலயங்கள், உயிர்க்கோளக் காப்பகங்கள், வனவிலங்கு வழித்தடங்கள், ராம்சார் தளம் புலி/ யானைகள் காப்பகங்கள்/(இருக்கும் மற்றும் முன்மொழியப்பட்டவை), சுரங்க குத்தகைக்கு 10 கி.மீக்குள் இருந்தால், அது தெளிவாகக் குறிப்பிடப்பட வேண்டும், அது முறையாக அங்கீகரிக்கப்பட்ட இருப்பிட வரைபடத்தால் ஆதரிக்கப்பட வேண்டும். தலைமை வனவிலங்கு காப்பாளரால், மேலே குறிப்பிட்டுள்ளபடி சுற்றுச்சூழல் ரீதியாக உணர்திறன் வாய்ந்த பகுதிகள் அருகாமையில் இருப்பதால், அத்தகைய திட்டங்களுக்குத் தேவையான அனுமதியை, தேசிய வனவிலங்கு வாரியத்தின் நிலைக்குழுவிடம் பெற்று, அதன் நகல் வழங்கப்பட	10 கிமீ சுற்றளவில் தேசிய பூங்காக்கள், சரணாலயங்கள், உயிர்க்கோளக் காப்பகங்கள், வனவிலங்கு இடங்கள், ராம்சார் தளம் புலி/ யானைகள் காப்பகங்கள்/ (இருக்கும் மற்றும் முன்மொழியப்பட்டவை) இல்லாததால் பொருந்தாது.

9.67.5 ஹெக்டேர் (அதாவது தனி நபர் குத்தகைப் பகுதிகள் 4.77.0 ஹெக்டேர், 4.90.5 ஹெக்டேர்) கொண்ட ரஃப் ஸ்டோன் குவாரி கிளஸ்ட்ருக்கான வரைவு EIA/EMP, அதே சமயம் 15.59.5 ஹெக்டேர் கொத்து பரப்பளவு, பனம்பட்டி மற்றும் திருவேங்கைவாசலில் அமைந்துள்ளது. கிராமம், இலுப்பூர் தாலுக்கா, புதுக்கோட்டை மாவட்டம், தமிழ்நாடு.

கைதாரர்: Tvl. ஓம் ஸ்ரீ வாரி ஸ்டோன்ஸ் பிரைவேட் லிமிடெட் (ஹெக்டரில் குத்தகை பகுதி: 4.77.0, 4.90.5)

ToR Compliance

வ. எண்.	நிபந்தனை	இணக்கம்
	வேண்டும்.	
18)	ஆய்வுப் பகுதி [மைய மண்டலம் மற்றும் தாங்கல் மண்டலம் (சுரங்க குத்தகையின் சுற்றளவில் 10 கி.மீ சுற்றளவு)] பற்றிய விரிவான உயிரியல் ஆய்வு மேற்கொள்ளப்படும். தாவரங்கள் மற்றும் விலங்கினங்களின் விவரங்கள், அழிந்துவரும், உள்ளூர் மற்றும் RET இனங்கள், தனித்தனியாக, மைய மற்றும் தாங்கல் மண்டலத்திற்கு தனித்தனியாக, அத்தகைய முதன்மை கள ஆய்வின் அடிப்படையில் வழங்கப்பட வேண்டும், இது தற்போதுள்ள விலங்கினங்களின் அட்டவணையை தெளிவாகக் குறிக்கிறது. ஆய்வுப் பகுதியில் ஏதேனும் திட்டமிடப்பட்ட விலங்கினங்கள் காணப்பட்டால், அவற்றைப் பாதுகாப்பதற்கான பட்ஜெட் ஒதுக்கீடுகளுடன் தேவையான திட்டமும் மாநில வனம் மற்றும் வனவிலங்குத்	திட்டப் பகுதியின் 10 கிமீ சுற்றளவில் உள்ள உயிரியல் ஆய்வு (தாவர மற்றும் விலங்கினங்கள்) விவரங்கள் அத்தியாயம் 3, பிரிவு 3.10, பக்கம் எண். 120 முதல் 129 வரை இணைக்கப்பட்டுள்ளன.

9.67.5 ஹெக்டேர் (அதாவது தனி நபர் குத்தகைப் பகுதிகள் 4.77.0 ஹெக்டேர், 4.90.5 ஹெக்டேர்) கொண்ட ரஃப் ஸ்டோன் குவாரி கிளஸ்டருக்கான வரைவு EIA/EMP, அதே சமயம் 15.59.5 ஹெக்டேர் கொத்து பரப்பளவு, பனம்பட்டி மற்றும் திருவேங்கைவாசலில் அமைந்துள்ளது. கிராமம், இலுப்பூர் தாலுக்கா, புதுக்கோட்டை மாவட்டம், தமிழ்நாடு.
கைதாரர்: Tvl. ஓம் ஸ்ரீ வாரி ஸ்டோன்ஸ் பிரைவேட் லிமிடெட் (ஹெக்டரில் குத்தகை பகுதி: 4.77.0, 4.90.5)

ToR Compliance

வ. எண்.	நிபந்தனை	இணக்கம்
	துறையுடன் கலந்தாலோசித்து, விவரங்கள் அளிக்கப்பட வேண்டும். அதை செயல்படுத்த தேவையான நிதி ஒதுக்கீடு திட்ட மதிப்பின் ஒரு பகுதியாக செய்யப்பட வேண்டும்.	
19)	'அதிகமாக மாசுபட்டதாக' அறிவிக்கப்பட்ட பகுதிகள் அல்லது 'ஆரவளி வரம்பின்' கீழ் வரக்கூடிய திட்டப் பகுதிகள் (சுரங்க நடவடிக்கைகளுக்கான நீதிமன்றக் கட்டுப்பாடுகளை ஈர்க்கும்) ஆகியவையும் குறிப்பிடப்பட வேண்டும், மேலும் தேவைப்படும் இடங்களில், பரிந்துரைக்கப்பட்ட அதிகாரிகளின் அனுமதிச் சான்றிதழ்கள், TNPCB அல்லது மாநில சுரங்கத் துறை பாதுகாக்கப்பட்டு, உத்தேச சுரங்க நடவடிக்கைகள் பரிசீலிக்கப்படும் வகையில் வழங்கப்பட வேண்டும்.	சுரங்கப் பகுதியிலிருந்து 10 கிமீ சுற்றளவில் கடுமையான மாசுபட்ட பகுதி எதுவும் இல்லை. மேலும், இந்த திட்டம் 'ஆரவளி மலைத்தொடரின்' கீழ் வரவில்லை.
20)	இதேபோல், கடலோர திட்டங்களுக்கு, CRZ வரைபடம், LTL ஐ	திட்டம் CRZ கீழ் வராது.

9.67.5 ஹெக்டேர் (அதாவது தனி நபர் குத்தகைப் பகுதிகள் 4.77.0 ஹெக்டேர், 4.90.5 ஹெக்டேர்) கொண்ட ரஃப் ஸ்டோன் குவாரி கிளஸ்டருக்கான வரைவு EIA/EMP, அதே சமயம் 15.59.5 ஹெக்டேர் கொத்து பரப்பளவு, பனம்பட்டி மற்றும் திருவேங்கைவாசலில் அமைந்துள்ளது. கிராமம், இலுப்பூர் தாலுக்கா, புதுக்கோட்டை மாவட்டம், தமிழ்நாடு.
கைதாரர்: Tvl. ஓம் ஸ்ரீ வாரி ஸ்டோன்ஸ் பிரைவேட் லிமிடெட் (ஹெக்டரில் குத்தகை பகுதி: 4.77.0, 4.90.5)

ToR Compliance

வ. எண்.	நிபந்தனை	இணக்கம்
	வரையறுக்கும் அங்கீகரிக்கப்பட்ட ஏஜன்சிகளில் ஒன்றால் முறையாக அங்கீகரிக்கப்பட்டது. HTL, CRZ பகுதி, சுரங்க குத்தகை w.r.t CRZ இடம், சதுப்புநிலங்கள் போன்ற கடற்கரை அம்சங்கள், ஏதேனும் இருந்தால், வழங்கப்பட வேண்டும். (குறிப்பு: CRZ இன் கீழ் வரும் சுரங்கத் திட்டங்களும் சம்பந்தப்பட்ட கடலோர மண்டல மேலாண்மை ஆணையத்தின் ஒப்புதலைப் பெற வேண்டும்).	
21)	திட்டத்தால் பாதிக்கப்பட்ட மக்களுக்கான R&R திட்டம்/இழப்பீடு விவரங்கள் (PAP) அளிக்கப்பட வேண்டும். R&R திட்டத்தைத் தயாரிக்கும் போது, தொடர்புடைய மாநில/தேசிய மறுவாழ்வு & மீள்குடியேற்றக் கொள்கையை பார்வையில் வைத்திருக்க வேண்டும். எஸ்சி/எஸ்டி மற்றும் சமூகத்தின் பிற நலிவடைந்த பிரிவினரைப் பொறுத்தமட்டில், அவர்களின்	புனர்வாழ்வு மற்றும் மீள்குடியேற்றம் இல்லை. பட்டா நிலம் என வகைப்படுத்தப்பட்ட நிலம்

9.67.5 ஹெக்டேர் (அதாவது தனி நபர் குத்தகைப் பகுதிகள் 4.77.0 ஹெக்டேர், 4.90.5 ஹெக்டேர்) கொண்ட ரஃப் ஸ்டோன் குவாரி கிளஸ்ட்ருக்கான வரைவு EIA/EMP, அதே சமயம் 15.59.5 ஹெக்டேர் கொத்து பரப்பளவு, பனம்பட்டி மற்றும் திருவேங்கைவாசலில் அமைந்துள்ளது. கிராமம், இலுப்பூர் தாலுக்கா, புதுக்கோட்டை மாவட்டம், தமிழ்நாடு.
கைதாரர்: Tvl. ஓம் ஸ்ரீ வாரி ஸ்டோன்ஸ் பிரைவேட் லிமிடெட் (ஹெக்டரில் குத்தகை பகுதி: 4.77.0, 4.90.5)

ToR Compliance

வ. எண்.	நிபந்தனை	இணக்கம்
	<p>தேவைகளை மதிப்பிடுவதற்கு குடும்ப வாரியாக, தேவை அடிப்படையிலான மாதிரி கணக்கெடுப்பு மேற்கொள்ளப்பட வேண்டும், மேலும் அதற்கேற்ப செயல் திட்டங்களைத் தயாரித்து சமர்ப்பிக்க வேண்டும். மாநில அரசின் துறைகள். சுரங்க குத்தகை பகுதியில் அமைந்துள்ள கிராமங்கள் மாற்றப்படுமா இல்லையா என்பதை தெளிவாக வெளிப்படுத்தலாம். கிராமங்களை மாற்றுவது தொடர்பான பிரச்சனைகள், அவற்றின் R&R மற்றும் சமூக-பொருளாதார அம்சங்கள் உட்பட, அறிக்கையில் விவாதிக்கப்பட வேண்டும்.</p>	
22)	<p>ஒரு பருவம் (பருவமழை அல்லாதது) [அதாவது. மார்ச்-மே (கோடை காலம்); அக்டோபர்-டிசம்பர் (மழைக்காலத்திற்கு முந்தைய காலம்), டிசம்பர்-பிப்ரவரி (குளிர்காலம்)] CPCB 2009 அறிவிப்பின்படி சுற்றுப்புற காற்றின் தரம்</p>	<p>டிசம்பர் 2021 முதல் பிப்ரவரி 2022 வரையிலான கோடை காலத்தில் மைய மண்டலம் மற்றும் இடையக மண்டலத்தில் அடிப்படை சுற்றுச்சூழல் கண்காணிப்பு நடத்தப்பட்டது. ஆய்வுக் காலத்தில் தளத்தின் குறிப்பிட்ட வானிலை</p>

9.67.5 ஹெக்டேர் (அதாவது தனி நபர் குத்தகைப் பகுதிகள் 4.77.0 ஹெக்டேர், 4.90.5 ஹெக்டேர்) கொண்ட ரஃப் ஸ்டோன் குவாரி கிளஸ்டருக்கான வரைவு EIA/EMP, அதே சமயம் 15.59.5 ஹெக்டேர் கொத்து பரப்பளவு, பனம்பட்டி மற்றும் திருவேங்கைவாசலில் அமைந்துள்ளது. கிராமம், இலுப்பூர் தாலுக்கா, புதுக்கோட்டை மாவட்டம், தமிழ்நாடு.

கைதாரர்: Tvl. ஓம் ஸ்ரீ வாரி ஸ்டோன்ஸ் பிரைவேட் லிமிடெட் (ஹெக்டரில் குத்தகை பகுதி: 4.77.0, 4.90.5)

ToR Compliance

வ. எண்.	நிபந்தனை	இணக்கம்
	<p>குறித்த முதன்மை அடிப்படைத் தரவு, நீர் தரம், இரைச்சல் நிலை, மண் மற்றும் தாவரங்கள் மற்றும் விலங்கினங்கள் சேகரிக்கப்பட்டு, AAQ மற்றும் பிற இவ்வாறு தொகுக்கப்பட்ட தரவு EIA மற்றும் EMP அறிக்கையில் தேதி வாரியாக வழங்கப்படுகிறது. தளம் சார்ந்த வானிலை தரவுகளும் சேகரிக்கப்பட வேண்டும். கண்காணிப்பு நிலையங்களின் இருப்பிடம் ஆய்வுப் பகுதி முழுவதையும் பிரதிநிதித்துவப்படுத்தும் வகையில் இருக்க வேண்டும் மற்றும் முன் மேலாதிக்க காற்றின் திசை மற்றும் உணர்திறன் ஏற்பிகளின் இருப்பிடத்தைக் கருத்தில் கொண்டு நியாயப்படுத்த வேண்டும். சுரங்க குத்தகைக்கு 500 மீட்டருக்குள் குறைந்த பட்சம் ஒரு கண்காணிப்பு நிலையம் இருக்க வேண்டும். PM10 இன் கனிம கலவை, குறிப்பாக இலவச சிலிக்காவிற்கு, கொடுக்கப்பட வேண்டும்.</p>	<p>தரவுகளும் சேகரிக்கப்பட்டன. கண்காணிப்பு இருப்பிட விவரங்கள் மற்றும் கண்காணிப்பு முடிவுகள் அத்தியாயம் 3 இல் விவாதிக்கப்பட்டுள்ளன.</p>

9.67.5 ஹெக்டேர் (அதாவது தனி நபர் குத்தகைப் பகுதிகள் 4.77.0 ஹெக்டேர், 4.90.5 ஹெக்டேர்) கொண்ட ரஃப் ஸ்டோன் குவாரி கிளஸ்ட்ருக்கான வரைவு EIA/EMP, அதே சமயம் 15.59.5 ஹெக்டேர் கொத்து பரப்பளவு, பனம்பட்டி மற்றும் திருவேங்கைவாசலில் அமைந்துள்ளது. கிராமம், இலுப்பூர் தாலுக்கா, புதுக்கோட்டை மாவட்டம், தமிழ்நாடு.
கைதாரர்: Tvl. ஓம் ஸ்ரீ வாரி ஸ்டோன்ஸ் பிரைவேட் லிமிடெட் (ஹெக்டரில் குத்தகை பகுதி: 4.77.0, 4.90.5)

ToR Compliance

வ. எண்.	நிபந்தனை	இணக்கம்
23)	பகுதியின் காற்றின் தரத்தில் திட்டத்தின் தாக்கத்தை கணிக்க காற்றின் தர மாதிரியாக்கம் மேற்கொள்ளப்பட வேண்டும். கனிமப் போக்குவரத்துக்கான வாகனங்களின் இயக்கத்தின் தாக்கத்தையும் கருத்தில் கொள்ள வேண்டும். பயன்படுத்தப்பட்ட மாதிரியின் விவரங்கள் மற்றும் மாடலிங் செய்ய பயன்படுத்தப்படும் உள்ளீட்டு அளவுருக்கள் வழங்கப்பட வேண்டும். காற்றின் தர வரையறைகள், தளத்தின் இருப்பிடம், உணர்திறன் ஏற்பிகளின் இருப்பிடம், ஏதேனும் இருந்தால், இருப்பிட வரைபடத்தில் தெளிவாகக் காட்டப்படும். முன் ஆதிக்கம் செலுத்தும் காற்றின் திசையைக் காட்டும் காற்று ரோஜாக்கள் வரைபடத்தில் குறிப்பிடப்படலாம்.	அத்தியாயம்-4, பிரிவு 4.3, பக்கம் எண். 157-163 இல் இணைக்கப்பட்டுள்ளபடி சாதாரண கல் சுரங்கத் திட்டத்திற்காக ஏஇஆர்எம்ஓடியைப் பயன்படுத்தி காற்றின் தர மாதிரியாக்கம் மேற்கொள்ளப்பட்டது, அதே சமயம் சுரங்கம் காரணமாக அதிகரிப்பு அட்டவணை 4.2, பக்கம் எண். 162 இல் கொடுக்கப்பட்டுள்ளது.
24)	திட்டத்திற்கான நீர் தேவை, அதன் இருப்பு மற்றும் ஆதாரம் ஆகியவை வழங்கப்பட வேண்டும். விரிவான நீர் சமநிலையும்	திட்டத்திற்கான நீர் தேவை மற்றும் ஆதாரம் அட்டவணை எண் 2.2 இல் அத்தியாயம் 2, பக்கம் எண் 44 இல் விரிவாக

9.67.5 ஹெக்டேர் (அதாவது தனி நபர் குத்தகைப் பகுதிகள் 4.77.0 ஹெக்டேர், 4.90.5 ஹெக்டேர்) கொண்ட ரஃப் ஸ்டோன் குவாரி கிளஸ்ட்ருக்கான வரைவு EIA/EMP, அதே சமயம் 15.59.5 ஹெக்டேர் கொத்து பரப்பளவு, பனம்பட்டி மற்றும் திருவேங்கைவாசலில் அமைந்துள்ளது. கிராமம், இலுப்பூர் தாலுக்கா, புதுக்கோட்டை மாவட்டம், தமிழ்நாடு.

கைதாரர்: Tvl. ஓம் ஸ்ரீ வாரி ஸ்டோன்ஸ் பிரைவேட் லிமிடெட் (ஹெக்டரில் குத்தகை பகுதி: 4.77.0, 4.90.5)

ToR Compliance

வ. எண்.	நிபந்தனை	இணக்கம்
	வழங்கப்பட வேண்டும். திட்டத்திற்கு தேவையான நன்னீர் தேவையை குறிப்பிட வேண்டும்.	கொடுக்கப்பட்டுள்ளது.
25)	திட்டத்திற்கு தேவையான அளவு தண்ணீர் எடுப்பதற்கு தகுதியான அதிகாரியிடம் இருந்து தேவையான அனுமதி வழங்கப்பட வேண்டும்.	பொருந்தாது அருகில் உள்ள கிராமங்களில் இருந்து தண்ணீர் எடுக்கப்படும்
26)	திட்டத்தில் மேற்கொள்ள உத்தேசிக்கப்பட்டுள்ள நீர் பாதுகாப்பு நடவடிக்கைகள் பற்றிய விளக்கம் அளிக்கப்பட வேண்டும். திட்டத்தில் முன்மொழியப்பட்டுள்ள மழைநீர் சேகரிப்பு பற்றிய விவரங்கள் ஏதேனும் இருந்தால் வழங்கப்பட வேண்டும். மேற்பரப்பு மற்றும் நிலத்தடி நீர் ஆகிய இரண்டிலும் நீரின் தரத்தில் இத்திட்டத்தின் தாக்கம் மதிப்பிடப்பட்டு, தேவைப்பட்டால், தேவையான பாதுகாப்பு நடவடிக்கைகள் வழங்கப்பட வேண்டும்.	மழைநீர் சேகரிப்பு நடவடிக்கைகள் உட்பட முன்மொழியப்பட்ட நீர் பாதுகாப்பு நடவடிக்கைகள் அத்தியாயம் 4 இல் விவாதிக்கப்பட்டுள்ளன
27)	மேற்பரப்பு மற்றும் நிலத்தடி நீர் ஆகிய இரண்டிலும் நீரின்	மேற்பரப்பு மற்றும் நிலத்தடி நீர் சூழலில்

9.67.5 ஹெக்டேர் (அதாவது தனி நபர் குத்தகைப் பகுதிகள் 4.77.0 ஹெக்டேர், 4.90.5 ஹெக்டேர்) கொண்ட ரஃப் ஸ்டோன் குவாரி கிளஸ்ட்ருக்கான வரைவு EIA/EMP, அதே சமயம் 15.59.5 ஹெக்டேர் கொத்து பரப்பளவு, பனம்பட்டி மற்றும் திருவேங்கைவாசலில் அமைந்துள்ளது. கிராமம், இலுப்பூர் தாலுக்கா, புதுக்கோட்டை மாவட்டம், தமிழ்நாடு.
கைதாரர்: Tvl. ஓம் ஸ்ரீ வாரி ஸ்டோன்ஸ் பிரைவேட் லிமிடெட் (ஹெக்டரில் குத்தகை பகுதி: 4.77.0, 4.90.5)

ToR Compliance

வ. எண்.	நிபந்தனை	இணக்கம்
	தரத்தில் இத்திட்டத்தின் தாக்கம் மதிப்பிடப்பட்டு, தேவைப்பட்டால், தேவையான பாதுகாப்பு நடவடிக்கைகள் வழங்கப்பட வேண்டும்.	திட்டத்தின் தாக்கம் மற்றும் தேவையான கட்டுப்பாட்டு நடவடிக்கைகள் அத்தியாயம் 4, பிரிவு 4.5, பக்கம் எண் 180 இல் விவாதிக்கப்பட்டுள்ளன.
28)	உண்மையான கண்காணிக்கப்பட்ட தரவுகளின் அடிப்படையில், வேலை செய்வது நிலத்தடி நீரில் குறுக்கிடுமா என்பது தெளிவாகக் காட்டப்படலாம். இது சம்பந்தமாக தேவையான தரவு மற்றும் ஆவணங்கள் வழங்கப்படலாம். வேலை நிலத்தடி நீர் அட்டவணையை வெட்டும் பட்சத்தில், ஒரு விரிவான நீர் புவியியல் ஆய்வு மேற்கொள்ளப்பட்டு, அறிக்கையை மற்றவற்றுக்கு இடையேயான அறிக்கை சமர்ப்பிக்க வேண்டும். தற்போதுள்ள நீர்நிலைகளின் விவரங்கள் மற்றும் இந்த நீர்நிலைகளில் சுரங்க நடவடிக்கைகளின் தாக்கம் ஆகியவை அடங்கும். நிலத்தடி நீருக்கு அடியில் வேலை செய்வதற்கும்,	திட்ட காலம் மற்றும் கருத்தியல் திட்டத்தின்படி என்னுடைய வாழ்நாளில் சுரங்க நடவடிக்கைகள் நிலத்தடி நீரில் குறுக்கிடாது. என்னுடைய வேலைகளின் திட்ட வரைபடம் W.R.T. நிலத்தடி நீர் அட்டவணை அத்தியாயம் 4, படம் 4.6, பக்கம் எண் 169-170 இல் காட்டப்பட்டுள்ளது.

9.67.5 ஹெக்டேர் (அதாவது தனி நபர் குத்தகைப் பகுதிகள் 4.77.0 ஹெக்டேர், 4.90.5 ஹெக்டேர்) கொண்ட ரஃப் ஸ்டோன் குவாரி கிளஸ்ட்ருக்கான வரைவு EIA/EMP, அதே சமயம் 15.59.5 ஹெக்டேர் கொத்து பரப்பளவு, பனம்பட்டி மற்றும் திருவேங்கைவாசலில் அமைந்துள்ளது. கிராமம், இலுப்பூர் தாலுக்கா, புதுக்கோட்டை மாவட்டம், தமிழ்நாடு.
கைதாரர்: Tvl. ஓம் ஸ்ரீ வாரி ஸ்டோன்ஸ் பிரைவேட் லிமிடெட் (ஹெக்டரில் குத்தகை பகுதி: 4.77.0, 4.90.5)

ToR Compliance

வ. எண்.	நிபந்தனை	இணக்கம்
	நிலத்தடி நீரை உறிஞ்சுவதற்கும் மத்திய நிலத்தடி நீர் ஆணையத்திடம் தேவையான அனுமதியைப் பெற்று அதன் நகல் வழங்கப்பட வேண்டும்.	
29)	குத்தகைப் பகுதி வழியாகச் செல்லும் பருவகால அல்லது வேறு எந்த நீரோடையின் விவரங்கள் மற்றும் முன்மொழியப்பட்ட மாற்றம் / திசைதிருப்பல், ஏதேனும் இருப்பின், அது நீரியல் துறையில் ஏற்படும் தாக்கம் ஆகியவற்றைக் கொண்டு வர வேண்டும்.	சுரங்கப் பகுதி வழியாக பருவகால நீரோடையோ அல்லது நல்லாவோ இல்லை.
30)	தளத்தின் உயரம், வேலை செய்யும் ஆழம், நிலத்தடி நீர் அட்டவணை போன்றவை. AMSL மற்றும் bgl இரண்டிலும் வழங்கப்பட வேண்டும். அதற்கான திட்ட வரைபடமும் வழங்கப்படலாம்.	மிக உயர்ந்த உயரம்: 117 AMSL ஆழம்: தரை மட்டத்திற்கு கீழே 45 மீ நிலத்தடி நீர் அட்டவணை: 50-65 மீ
31)	காலக்கெடுவுடன் கூடிய முற்போக்கான பசுமைப் பட்டை மேம்பாட்டுத் திட்டம் அட்டவணை வடிவத்தில் (நேரியல் மற்றும் அளவு கவரேஜ், தாவர இனங்கள்	முற்போக்கான பசுமை மண்டல மேம்பாட்டுத் திட்டம் தயாரிக்கப்பட்டு, சுரங்கத் தட்டு எண். IV. இது அத்தியாயம் 2, படம் 2.5, பக்கம் எண். 63 இல்

9.67.5 ஹெக்டேர் (அதாவது தனி நபர் குத்தகைப் பகுதிகள் 4.77.0 ஹெக்டேர், 4.90.5 ஹெக்டேர்) கொண்ட ரஃப் ஸ்டோன் குவாரி கிளஸ்டருக்கான வரைவு EIA/EMP, அதே சமயம் 15.59.5 ஹெக்டேர் கொத்து பரப்பளவு, பனம்பட்டி மற்றும் திருவேங்கைவாசலில் அமைந்துள்ளது. கிராமம், இலுப்பூர் தாலுக்கா, புதுக்கோட்டை மாவட்டம், தமிழ்நாடு.

கைதாரர்: Tvl. ஓம் ஸ்ரீ வாரி ஸ்டோன்ஸ் பிரைவேட் லிமிடெட் (ஹெக்டரில் குத்தகை பகுதி: 4.77.0, 4.90.5)

ToR Compliance

வ. எண்.	நிபந்தனை	இணக்கம்
	<p>மற்றும் கால அளவு ஆகியவற்றைக் குறிக்கும்) தயாரிக்கப்பட்டு சமர்ப்பிக்கப்பட வேண்டும், அதை மனதில் வைத்து, திட்டம் தொடங்கும் போது அதையே செயல்படுத்த வேண்டும். தோட்டம் மற்றும் ஈடுசெய்யும் காடு வளர்ப்பின் கட்டம் வாரியான திட்டம், தோட்டத்தின் கீழ் உள்ள பகுதி மற்றும் நடப்பட வேண்டிய இனங்கள் ஆகியவற்றைக் குறிக்கும் வகையில் தெளிவாக பட்டியலிடப்பட வேண்டும். ஏற்கனவே நடவு செய்த விவரங்களை அளிக்க வேண்டும். பசுமைப் பட்டைக்கு தேர்ந்தெடுக்கப்பட்ட தாவர இனங்கள் அதிக சுற்றுச்சூழல் மதிப்பைக் கொண்டிருக்க வேண்டும் மற்றும் உள்ளூர் மற்றும் பூர்வீக இனங்கள் மற்றும் மாசுபாட்டை பொறுத்துக்கொள்ளும் இனங்கள் ஆகியவற்றிற்கு முக்கியத்துவம் அளித்து உள்ளூர் மக்களுக்கு நல்ல பயன்பாட்டு மதிப்பாக</p>	<p>காட்டப்பட்டுள்ளது. தோட்டத்தின் விவரங்கள் அத்தியாயம் 4, பிரிவு 4.11 பக்கம் எண் 182 இன் ஒரு பகுதியாகும்.</p>

9.67.5 ஹெக்டேர் (அதாவது தனி நபர் குத்தகைப் பகுதிகள் 4.77.0 ஹெக்டேர், 4.90.5 ஹெக்டேர்) கொண்ட ரஃப் ஸ்டோன் குவாரி கிளஸ்டருக்கான வரைவு EIA/EMP, அதே சமயம் 15.59.5 ஹெக்டேர் கொத்து பரப்பளவு, பனம்பட்டி மற்றும் திருவேங்கைவாசலில் அமைந்துள்ளது. கிராமம், இலுப்பூர் தாலுக்கா, புதுக்கோட்டை மாவட்டம், தமிழ்நாடு.
கைதாரர்: Tvl. ஓம் ஸ்ரீ வாரி ஸ்டோன்ஸ் பிரைவேட் லிமிடெட் (ஹெக்டரில் குத்தகை பகுதி: 4.77.0, 4.90.5)

ToR Compliance

வ. எண்.	நிபந்தனை	இணக்கம்
	இருக்க வேண்டும்.	
32)	இத்திட்டத்தின் காரணமாக உள்ளூர் போக்குவரத்து உள்கட்டமைப்பில் ஏற்படும் தாக்கம் சுட்டிக்காட்டப்பட வேண்டும். தற்போதைய சாலை வலையமைப்பில் (திட்டப் பகுதிக்கு வெளியே உள்ளவை உட்பட) திட்டத்தின் விளைவாக டிரக் போக்குவரத்தில் திட்டமிடப்பட்ட அதிகரிப்பு, அதிகரிக்கும் சுமையைக் கையாளும் திறன் உள்ளதா என்பதைக் குறிக்கும் வகையில் செயல்பட வேண்டும். உள்கட்டமைப்பை மேம்படுத்துவதற்கான ஏற்பாடு, சிந்திக்கப்பட்டால் (மாநில அரசு போன்ற பிற நிறுவனங்களால் எடுக்கப்படும் நடவடிக்கை உட்பட) திட்ட ஆதரவாளர் இந்திய சாலை காங்கிரஸின் வழிகாட்டுதல்களின்படி போக்குவரத்தின் தாக்கத்தை ஆய்வு செய்ய வேண்டும்.	திட்டத்தால் உள்ளூர் போக்குவரத்து உள்கட்டமைப்பில் ஏற்படும் பாதிப்பு மதிப்பிடப்பட்டுள்ளது. உள்ளூர் போக்குவரத்தில் அதிக பாதிப்பு இருக்காது. முன்மொழியப்பட்ட சுரங்க நடவடிக்கையின் போக்குவரத்து அடர்த்தி அத்தியாயம்-4 பிரிவு எண்.4.9, பக்கம் எண். 177-180 EIA/EMP அறிக்கையில் இணைக்கப்பட்டுள்ளது.
33)	சுரங்கத் தொழிலாளர்களுக்கு வழங்கப்படும் ஆன்சைட் தங்குமிடம் மற்றும் வசதிகள்	சுரங்கத் தொழிலாளர்களுக்கு வழங்கப்பட வேண்டிய தள

9.67.5 ஹெக்டேர் (அதாவது தனி நபர் குத்தகைப் பகுதிகள் 4.77.0 ஹெக்டேர், 4.90.5 ஹெக்டேர்) கொண்ட ரஃப் ஸ்டோன் குவாரி கிளஸ்டருக்கான வரைவு EIA/EMP, அதே சமயம் 15.59.5 ஹெக்டேர் கொத்து பரப்பளவு, பனம்பட்டி மற்றும் திருவேங்கைவாசலில் அமைந்துள்ளது. கிராமம், இலுப்பூர் தாலுக்கா, புதுக்கோட்டை மாவட்டம், தமிழ்நாடு.
கைதாரர்: Tvl. ஓம் ஸ்ரீ வாரி ஸ்டோன்ஸ் பிரைவேட் லிமிடெட் (ஹெக்டரில் குத்தகை பகுதி: 4.77.0, 4.90.5)

ToR Compliance

வ. எண்.	நிபந்தனை	இணக்கம்
	பற்றிய விவரங்கள் EIA அறிக்கையில் சேர்க்கப்பட வேண்டும்.	வசதிகள் பற்றிய விவரங்கள் அத்தியாயம் 2, பக்கம் எண் 72 இல் பிரிவு 2.19 இல் கொடுக்கப்பட்டுள்ளன.
34)	சுரங்கத்திற்குப் பிந்தைய நிலப் பயன்பாடு மற்றும் வெட்டியெடுக்கப்பட்ட பகுதிகளை (திட்டங்களுடன் மற்றும் போதுமான எண்ணிக்கையிலான பிரிவுகளுடன்) மீளமைத்தல் மற்றும் மீட்டமைத்தல் ஆகியவை EIA அறிக்கையில் கொடுக்கப்பட வேண்டும்.	சுரங்க குத்தகை பகுதியின் கருத்தியல் திட்டம் மற்றும் பிரிவு அத்தியாயம்-2 இல் கொடுக்கப்பட்டுள்ளது
35)	இந்தத் திட்டத்தின் தொழில்சார் சுகாதார பாதிப்புகள் எதிர்பார்க்கப்பட வேண்டும் மற்றும் முன்மொழியப்பட்ட தடுப்பு நடவடிக்கைகள் விரிவாக விவரிக்கப்பட வேண்டும். முன் வேலை வாய்ப்பு மருத்துவ பரிசோதனை மற்றும் காலமுறை மருத்துவ பரிசோதனை அட்டவணைகள் பற்றிய விவரங்கள் EMP இல் இணைக்கப்பட வேண்டும். சுரங்கப் பகுதியில்	எதிர்பார்க்கப்படும் தொழில்சார் சுகாதார பாதிப்புகள் மற்றும் முன்மொழியப்பட்ட தடுப்பு நடவடிக்கைகள் பற்றிய விவரங்கள் அத்தியாயம் 4, பக்கம் எண் 174 இல் பிரிவு 4.8 இல் விவாதிக்கப்பட்டுள்ளன.

9.67.5 ஹெக்டேர் (அதாவது தனி நபர் குத்தகைப் பகுதிகள் 4.77.0 ஹெக்டேர், 4.90.5 ஹெக்டேர்) கொண்ட ரஃப் ஸ்டோன் குவாரி கிளஸ்டருக்கான வரைவு EIA/EMP, அதே சமயம் 15.59.5 ஹெக்டேர் கொத்து பரப்பளவு, பனம்பட்டி மற்றும் திருவேங்கைவாசலில் அமைந்துள்ளது. கிராமம், இலுப்பூர் தாலுக்கா, புதுக்கோட்டை மாவட்டம், தமிழ்நாடு.
கைதாரர்: Tvl. ஓம் ஸ்ரீ வாரி ஸ்டோன்ஸ் பிரைவேட் லிமிடெட் (ஹெக்டரில் குத்தகை பகுதி: 4.77.0, 4.90.5)

ToR Compliance

வ. எண்.	நிபந்தனை	இணக்கம்
	முன்மொழியப்பட்ட தேவையான வசதிகளுடன் கூடிய திட்டக் குறிப்பிட்ட தொழில்சார் சுகாதாரத் தணிப்பு நடவடிக்கைகள் விரிவாக இருக்கலாம்.	
36)	இத்திட்டத்தின் பொது சுகாதார தாக்கங்கள் மற்றும் பாதிப்பு மண்டலத்தில் உள்ள மக்களுக்கான தொடர்புடைய நடவடிக்கைகள் முறையாக மதிப்பீடு செய்யப்பட வேண்டும் மற்றும் முன்மொழியப்பட்ட தீர்வு நடவடிக்கைகள் பட்ஜெட் ஒதுக்கீடுகளுடன் விரிவாக விவரிக்கப்பட வேண்டும்.	திட்டத்தால் ஏற்படும் பொது சுகாதார பாதிப்புகள் அத்தியாயம் 4, பக்கம் எண் 175 இல் பிரிவு 4.8.3 இல் விவாதிக்கப்பட்டுள்ளது.
37)	திட்ட ஆதரவாளரால் வழங்க முன்மொழியப்பட்ட உள்ளூர் சமூகத்திற்கு சமூகப் பொருளாதார முக்கியத்துவம் மற்றும் செல்வாக்கின் நடவடிக்கைகள் சுட்டிக்காட்டப்பட வேண்டும். முடிந்தவரை, செயல்படுத்துவதற்கான கால அளவுகளுடன் அளவு பரிமாணங்கள் கொடுக்கப்படலாம்.	CSR உறுதிமொழிப் பத்திரம் இணைப்பு IX, பக்கம் எண் 252 ஆக இணைக்கப்பட்டுள்ளது.
38)	சுற்றுச்சூழல் பாதிப்புகளைத்	திட்டத்திற்கான சுற்றுச்சூழல்

9.67.5 ஹெக்டேர் (அதாவது தனி நபர் குத்தகைப் பகுதிகள் 4.77.0 ஹெக்டேர், 4.90.5 ஹெக்டேர்) கொண்ட ரஃப் ஸ்டோன் குவாரி கிளஸ்ட்ருக்கான வரைவு EIA/EMP, அதே சமயம் 15.59.5 ஹெக்டேர் கொத்து பரப்பளவு, பனம்பட்டி மற்றும் திருவேங்கைவாசலில் அமைந்துள்ளது. கிராமம், இலுப்பூர் தாலுக்கா, புதுக்கோட்டை மாவட்டம், தமிழ்நாடு.

கைதாரர்: Tvl. ஓம் ஸ்ரீ வாரி ஸ்டோன்ஸ் பிரைவேட் லிமிடெட் (ஹெக்டரில் குத்தகை பகுதி: 4.77.0, 4.90.5)

ToR Compliance

வ. எண்.	நிபந்தனை	இணக்கம்
	தணிக்கை விரிவான சுற்றுச்சூழல் மேலாண்மைத் திட்டம் (EMP), நில பயன்பாட்டின் மாற்றம், விவசாயம் மற்றும் மேய்ச்சல் நிலங்களின் இழப்பு, ஏதேனும் இருந்தால், தொழில்சார் சுகாதார பாதிப்புகள் மற்றும் முன்மொழியப்பட்ட திட்டத்திற்கு குறிப்பிட்ட பிற பாதிப்புகள் ஆகியவை அடங்கும்.	மேலாண்மை திட்டம் அத்தியாயம் 9 இல் விரிவாக விவாதிக்கப்பட்டுள்ளது.
39)	பொது கருத்துக் கேட்பு புள்ளிகள் மற்றும் திட்ட முன்மொழிபவரின் அர்ப்பணிப்பு மற்றும் காலக்கெடுவு செயல் திட்டத்துடன் அதை செயல்படுத்த பட்ஜெட் ஏற்பாடுகள் வழங்கப்பட வேண்டும் மற்றும் திட்டத்தின் இறுதி EIA/EMP அறிக்கையில் இணைக்கப்பட வேண்டும்.	வரைவு EIA/EMP அறிக்கை பொது விசாரணைக்காக சமர்ப்பிக்கப்பட்டது. பொது விசாரணையில் எழுப்பப்படும் சிக்கல்கள், காலக்கெடுவு செயல் திட்டத்துடன் இறுதி EIA/EMP அறிக்கையில் இணைக்கப்படும்.
40)	திட்டத்திற்கு எதிராக எந்த நிலுவையில் உள்ள வழக்குகளின் விவரங்கள், ஏதேனும் இருந்தால், திட்டத்திற்கு எதிராக ஏதேனும் நீதிமன்றத்தால் நிறைவேற்றப்பட்ட	திட்டத்திற்கு எதிராக எந்த வழக்கும் நிலுவையில் இல்லை.

9.67.5 ஹெக்டேர் (அதாவது தனி நபர் குத்தகைப் பகுதிகள் 4.77.0 ஹெக்டேர், 4.90.5 ஹெக்டேர்) கொண்ட ரஃப் ஸ்டோன் குவாரி கிளஸ்ட்ருக்கான வரைவு EIA/EMP, அதே சமயம் 15.59.5 ஹெக்டேர் கொத்து பரப்பளவு, பனம்பட்டி மற்றும் திருவேங்கைவாசலில் அமைந்துள்ளது. கிராமம், இலுப்பூர் தாலுக்கா, புதுக்கோட்டை மாவட்டம், தமிழ்நாடு.

கைதாரர்: Tvl. ஓம் ஸ்ரீ வாரி ஸ்டோன்ஸ் பிரைவேட் லிமிடெட் (ஹெக்டரில் குத்தகை பகுதி: 4.77.0, 4.90.5)

ToR Compliance

வ. எண்.	நிபந்தனை	இணக்கம்												
	வழிகாட்டுதல் / உத்தரவுடன் கொடுக்கப்பட வேண்டும்.													
41)	திட்டத்தின் செலவு (மூலதனச் செலவு மற்றும் தொடர் செலவு) அத்துடன் EMP ஐ செயல்படுத்துவதற்கான செலவும் தெளிவாக குறிப்பிடப்பட வேண்டும்.	<table border="1"> <thead> <tr> <th>S.No.</th> <th>விளக்கம்</th> <th>செலவு</th> </tr> </thead> <tbody> <tr> <td>1</td> <td>செயல்பாட்டு செலவு</td> <td>1,02,84,000</td> </tr> <tr> <td>2</td> <td>EMP செலவு</td> <td>3,80,000</td> </tr> <tr> <td></td> <td>மொத்தம்</td> <td>1,06,64,000</td> </tr> </tbody> </table>	S.No.	விளக்கம்	செலவு	1	செயல்பாட்டு செலவு	1,02,84,000	2	EMP செலவு	3,80,000		மொத்தம்	1,06,64,000
S.No.	விளக்கம்	செலவு												
1	செயல்பாட்டு செலவு	1,02,84,000												
2	EMP செலவு	3,80,000												
	மொத்தம்	1,06,64,000												
42)	பேரிடர் மேலாண்மைத் திட்டம் தயாரிக்கப்பட்டு, EIA/EMP அறிக்கையில் சேர்க்கப்படும்.	பேரிடர் மேலாண்மை திட்டம் அத்தியாயம் 7, பக்கம் எண் 196 இன் பிரிவு 7.3 இல் சேர்க்கப்பட்டுள்ளது												
43)	திட்டம் செயல்படுத்தப்பட்டால், திட்டத்தின் பலன்கள் விவரிக்கப்பட வேண்டும். திட்டத்தின் பலன்கள், சுற்றுச்சூழல், சமூகம், பொருளாதாரம், வேலை வாய்ப்பு போன்றவற்றை தெளிவாகக் குறிக்கும்.	திட்டத்தின் பலன்கள் அத்தியாயம் 8ல் தெளிவாக குறிப்பிடப்பட்டுள்ளது.												
44)	மற்கூறியவற்றைத் தவிர, கீழே குறிப்பிடப்பட்டுள்ள பொதுவான குறிப்புகளும் பின்பற்றப்பட வேண்டும்:- EIA/EMP அறிக்கையின் நிர்வாகச் சுருக்கம் அனைத்து ஆவணங்களும் குறியீட்டு மற்றும் தொடர்ச்சியான பக்க எண்ணுடன் சரியாகக் குறிப்பிடப்பட வேண்டும். அறிக்கையில் குறிப்பாக அட்டவணைகளில் தரவு வழங்கப்பட்டால், தரவு	EIA/EMP ஐத் தயாரிக்கும் போது அனைத்து பொதுவானது பின்பற்றப்படுகிறது.												

9.67.5 ஹெக்டேர் (அதாவது தனி நபர் குத்தகைப் பகுதிகள் 4.77.0 ஹெக்டேர், 4.90.5 ஹெக்டேர்) கொண்ட ரஃப் ஸ்டோன் குவாரி கிளஸ்டருக்கான வரைவு EIA/EMP, அதே சமயம் 15.59.5 ஹெக்டேர் கொத்து பரப்பளவு, பனம்பட்டி மற்றும் திருவேங்கைவாசலில் அமைந்துள்ளது. கிராமம், இலுப்பூர் தாலுக்கா, புதுக்கோட்டை மாவட்டம், தமிழ்நாடு.
கைதாரர்: Tvl. ஓம் ஸ்ரீ வாரி ஸ்டோன்ஸ் பிரைவேட் லிமிடெட் (ஹெக்டரில் குத்தகை பகுதி: 4.77.0, 4.90.5)

ToR Compliance

வ. எண்.	நிபந்தனை	இணக்கம்
	<p>சேகரிக்கப்பட்ட காலம் மற்றும் ஆதாரங்கள் குறிப்பிடப்பட வேண்டும். திட்ட ஆதரவாளர் நீர், காற்று பற்றிய அனைத்து பகுப்பாய்வு/சோதனை அறிக்கைகளையும் இணைக்க வேண்டும். MoEF&CC/NABL அங்கீகாரம் பெற்ற ஆய்வகங்களைப் பயன்படுத்தி மண், இரைச்சல் போன்றவை. திட்டத்தின் மதிப்பீட்டின் போது அனைத்து அசல் பகுப்பாய்வு/சோதனை அறிக்கைகளும் இருக்க வேண்டும்.</p> <p>வழங்கப்பட்ட ஆவணங்கள் ஆங்கிலம் அல்லாத வேறு மொழியில் இருந்தால், ஆங்கில மொழிபெயர்ப்பு வழங்கப்பட வேண்டும்.</p> <p>அமைச்சகத்தால் முன்னர் வகுக்கப்பட்ட சுரங்கத் திட்டங்களின் சுற்றுச்சூழல் மதிப்பீட்டிற்கான கேள்வித்தாள் நிரப்பப்பட்டு சமர்ப்பிக்கப்படும்.</p> <p>EIA அறிக்கையைத் தயாரிக்கும் போது, MoEF&CC வழங்கிய ஆதரவாளர்களுக்கான அறிவுறுத்தல்கள் மற்றும் ஆலோசகர்களுக்கான அறிவுறுத்தல்கள் O.M. இந்த அமைச்சகத்தின் இணையதளத்தில் கிடைக்கும் எண். J-11013/41/2006-1 A.II (I) தேதியிட்ட ஆகஸ்ட் 4, 2009, பின்பற்றப்பட வேண்டும். அடிப்படை நோக்கம் மற்றும் திட்ட அளவுருக்களில் ஏதேனும் மாற்றங்கள் செய்யப்பட்டிருந்தால் (படிவம்-I மற்றும் TOR ஐப் பாதுகாப்பதற்கான PFR இல் சமர்ப்பிக்கப்பட்டவை) அத்தகைய</p>	

9.67.5 ஹெக்டேர் (அதாவது தனி நபர் குத்தகைப் பகுதிகள் 4.77.0 ஹெக்டேர், 4.90.5 ஹெக்டேர்) கொண்ட ரஃப் ஸ்டோன் குவாரி கிளஸ்டருக்கான வரைவு EIA/EMP, அதே சமயம் 15.59.5 ஹெக்டேர் கொத்து பரப்பளவு, பனம்பட்டி மற்றும் திருவேங்கைவாசலில் அமைந்துள்ளது. கிராமம், இலுப்பூர் தாலுக்கா, புதுக்கோட்டை மாவட்டம், தமிழ்நாடு.
கைதாரர்: Tvl. ஓம் ஸ்ரீ வாரி ஸ்டோன்ஸ் பிரைவேட் லிமிடெட் (ஹெக்டரில் குத்தகை பகுதி: 4.77.0, 4.90.5)

ToR Compliance

வ. எண்.	நிபந்தனை	இணக்கம்
	<p>மாற்றங்களுக்கான காரணங்களுடன் MoEF&CC யின் கவனத்திற்குக் கொண்டு வரப்பட வேண்டும், மேலும் அனுமதி பெறப்பட வேண்டும். மேலும் மாற்றப்பட வேண்டும். வரைவு EIA/EMP இன் கட்டமைப்பு மற்றும் உள்ளடக்கத்தில் பொது விசாரணைக்குப் பின் ஏற்படும் மாற்றங்கள் (P.H. செயல்முறையிலிருந்து எழும் மாற்றங்கள் தவிர) திருத்தப்பட்ட ஆவணங்களுடன் PH ஐ மீண்டும் நடத்த வேண்டும். அடிப்படை நோக்கம் மற்றும் திட்ட அளவுருக்களில் ஏதேனும் மாற்றங்கள் ஏற்பட்டால் (TOR ஐப் பாதுகாப்பதற்காக படிவம்-I மற்றும் PFR இல் சமர்ப்பிக்கப்பட்டவை) அத்தகைய மாற்றங்களுக்கான காரணங்களுடன் MoEF&CC யின் கவனத்திற்குக் கொண்டு வரப்பட வேண்டும், மேலும் அனுமதி பெறப்பட வேண்டும். மேலும் மாற்றப்பட வேண்டும். EIA/EMP வரைவின் கட்டமைப்பு மற்றும் உள்ளடக்கத்தில் பொது விசாரணை மாற்றங்களுக்குப் பிறகு (பி.எச். செயல்முறையின் பிற மாற்றங்கள்) திருத்தப்பட்ட ஆவணங்களுடன் மீண்டும் Ph ஐ நடத்த வேண்டும். சுற்றறிக்கை எண். J-11011/61S/2010-IA.II(I) தேதியிட்ட 30.5.2012, திட்டத்தின் தற்போதைய செயல்பாடுகளுக்கான சுற்றுச்சூழல் அனுமதியில் குறிப்பிடப்பட்டுள்ள நிபந்தனைகளின் இணக்க நிலையின்</p>	

9.67.5 ஹெக்டேர் (அதாவது தனி நபர் குத்தகைப் பகுதிகள் 4.77.0 ஹெக்டேர், 4.90.5 ஹெக்டேர்) கொண்ட ரஃப் ஸ்டோன் குவாரி கிளஸ்ட்ருக்கான வரைவு EIA/EMP, அதே சமயம் 15.59.5 ஹெக்டேர் கொத்து பரப்பளவு, பனம்பட்டி மற்றும் திருவேங்கைவாசலில் அமைந்துள்ளது. கிராமம், இலுப்பூர் தாலுக்கா, புதுக்கோட்டை மாவட்டம், தமிழ்நாடு.
கைதாரர்: Tvl. ஓம் ஸ்ரீ வாரி ஸ்டோன்ஸ் பிரைவேட் லிமிடெட் (ஹெக்டரில் குத்தகை பகுதி: 4.77.0, 4.90.5)

ToR Compliance

வ. எண்.	நிபந்தனை	இணக்கம்
	<p>சான்றளிக்கப்பட்ட அறிக்கை, பிராந்திய அலுவலகத்திலிருந்து பெறப்பட வேண்டும். சுற்றுச்சூழல், வனம் மற்றும் காலநிலை மாற்ற அமைச்சகம், பொருந்தக்கூடியது.</p> <p>10. EIA அறிக்கையில் (i) முக்கிய நிலப்பரப்பு அம்சங்கள், வடிகால் மற்றும் சுரங்கப் பகுதி, (ii) புவியியல் வரைபடங்கள் மற்றும் பிரிவுகள் மற்றும் (iii) சுரங்கக் குழியின் பிரிவுகள் மற்றும் வெளிப்புறக் குப்பைகள் ஏதேனும் இருந்தால், பகுதியின் மேற்பரப்புத் திட்டமும் இருக்க வேண்டும். , அருகில் உள்ள பகுதியின் நில அம்சங்களை தெளிவாகக் காட்டுகிறது.</p>	

TOR இணக்கம்

புதிய முன்மொழியப்பட்ட பகுதியான 9.67.5 ஹெக்டேருக்கு (அதாவது 4.77.0 ஹெக்டேர், 4.90.5 ஹெக்டேர் தனிநபர் குத்தகைப் பகுதிகள்) SEIAA, TN வழங்கிய புள்ளி வாரியான ToR இணக்கம், அதே சமயம் குழுமம் பரப்பளவு 15.59.5 ஹெக்டேர், சர்வே எண். பனம்பட்டி கிராமத்தின் 20/1, 20/2, 270/2, 270/3, 270/4, 257/9, 257/8A & 257/10A மற்றும் 11/2A, 12/1A & 12/1B (பகுதி) திருவேங்கைவாசல் கிராமம் & 236/1A, 236/1B, 236/1C, 236/1D, 236/1E, 236/2, 236/3, 236/4, 236/5, 236/6, 236/7, 236/9, 236/10, 236/11, 236/31, 236/12, தமிழ்நாடு, புதுக்கோட்டை மாவட்டம், இலுப்பூர்

9.67.5 ஹெக்டேர் (அதாவது தனி நபர் குத்தகைப் பகுதிகள் 4.77.0 ஹெக்டேர், 4.90.5 ஹெக்டேர்) கொண்ட ரஃப் ஸ்டோன் குவாரி கிளஸ்டருக்கான வரைவு EIA/EMP, அதே சமயம் 15.59.5 ஹெக்டேர் கொத்து பரப்பளவு, பனம்பட்டி மற்றும் திருவேங்கைவாசலில் அமைந்துள்ளது. கிராமம், இலுப்பூர் தாலுக்கா, புதுக்கோட்டை மாவட்டம், தமிழ்நாடு.
கைதாரர்: Tvl. ஓம் ஸ்ரீ வாரி ஸ்டோன்ஸ் பிரைவேட் லிமிடெட் (ஹெக்டரில் குத்தகை பகுதி: 4.77.0, 4.90.5)

ToR Compliance

தாலுக்கா, பனம்பட்டி கிராமத்தின் 19/3,235/9B & 235/11. SEIAA வழங்கிய ToR இன் விவரங்கள் பின்வருமாறு.

LESSEE	PROPOSAL NO	TOR LETTER
Tvl. Om Shri Vari Stones Pvt Ltd.	SIA/TN/MIN/65957/2021	SEIAA-TN/F.No.8685/SEAC/ToR-1044/2021, dated 31.01.2022

Tvl க்கான குறிப்பு விதிமுறைகள் (TOR). ஓம் ஸ்ரீ வாரி ஸ்டோன்ஸ் பிரைவேட் லிமிடெட்.(பி2)

வ. எண்.	நிபந்தனை	இணக்கம்
குறிப்பிட்ட நிபந்தனைகள்		
1.	15.01.2016 க்குப் பிறகு முன்மொழியப்பட்ட குத்தகைப் பகுதியில் நடவடிக்கையை முன்மொழிபவர் ஏற்கனவே மேற்கொண்டிருந்தால், முன்மொழிபவர் AD/DD சுரங்கங்களில் இருந்து பின்வரும் விவரங்களை அளிக்க வேண்டும். a) AD/DD சுரங்கங்களால் வழங்கப்பட்ட கடைசி பணி அனுமதியுடன் முந்தைய சுரங்கங்கள் செயல்பட்ட மற்றும் நிறுத்தப்பட்ட காலம் என்ன? b) வெட்டியெடுக்கப்பட்ட கனிமங்களின் அளவு c) சுரங்கத்தின் அங்கீகரிக்கப்பட்ட ஆழத்தின் விவரம் ff) முன்னர் அடையப்பட்ட	இறுதி EIA இல் வழங்கப்படும்.

9.67.5 ஹெக்டேர் (அதாவது தனி நபர் குத்தகைப் பகுதிகள் 4.77.0 ஹெக்டேர், 4.90.5 ஹெக்டேர்) கொண்ட ரஃப் ஸ்டோன் குவாரி கிளஸ்ட்ருக்கான வரைவு EIA/EMP, அதே சமயம் 15.59.5 ஹெக்டேர் கொத்து பரப்பளவு, பனம்பட்டி மற்றும் திருவேங்கைவாசலில் அமைந்துள்ளது. கிராமம், இலுப்பூர் தாலுக்கா, புதுக்கோட்டை மாவட்டம், தமிழ்நாடு.

கைதாரர்: Tvl. ஓம் ஸ்ரீ வாரி ஸ்டோன்ஸ் பிரைவேட் லிமிடெட் (ஹெக்டரில் குத்தகை பகுதி: 4.77.0, 4.90.5)

ToR Compliance

வ. எண்.	நிபந்தனை	இணக்கம்
	<p>சுரங்கத்தின் உண்மையான ஆழம் இ) குத்தகை பகுதியில் ஏற்கனவே வெட்டியெடுக்கப்பட்ட நபரின் பெயர்</p> <p>f) EC மற்றும் CTO ஏற்கனவே பெற்றிருந்தால், அதன் நகல் சமர்ப்பிக்கப்படும் அங்கீகரிக்கப்பட்ட சுரங்கத் திட்டத்தின்படி (அல்லது EC பயன்படுத்தினால்) நிர்ணயிக்கப்பட்ட பெஞ்சுகளுடன் சுரங்கம் மேற்கொள்ளப்பட்டதா.</p>	
2	<p>சுரங்க குத்தகை பகுதியின் பாறையியல் பற்றிய விரிவான ஆய்வு அளிக்கப்பட வேண்டும்</p>	<p>பாடம்-2, படம் 2.4, பக்கம் எண் 53 இல் லித்தாலஜி ஆய்வு வரைபடம் இணைக்கப்பட்டுள்ளது.</p>
3	<p>திட்ட முன்மொழிபவர் S.No.236/1A,236/1B,236/1C,236/1D,236/1E,236/2 ,236/3,236/4,236/5,236/6,236/7,236 உடன் 2.2 ஹெக்டேர் பரப்பளவை மட்டுமே கருத்தில் கொள்ள வேண்டும். /9,236/10,236/11,236/12,236/13,236/14,19/3,235 /9B & 235/11 மற்றும் ஆதரவாளர் இறுதி EIA சமர்ப்பிப்பின் போது AD சுரங்கங்களில் இருந்து திருத்தப்பட்ட சுரங்கத் திட்டத்தை வழங்க வேண்டும்.</p>	<p>இறுதி EIA சமர்ப்பிப்பில் வழங்குவோம் என்று நாங்கள் உறுதியளிக்கிறோம்.</p>
4	<p>முன்மொழிபவர், நீர்மட்டத்தின் விளிம்பு வரைபடத்தைக் கருத்தில் கொண்டு, நிலத்தடி நீர் உந்தி</p>	<p>அத்தியாயம்-3, பிரிவு 3.9.3, பக்கம் எண். 101 முதல் 112 வரையிலான நீர்வளவியல்</p>

9.67.5 ஹெக்டேர் (அதாவது தனி நபர் குத்தகைப் பகுதிகள் 4.77.0 ஹெக்டேர், 4.90.5 ஹெக்டேர்) கொண்ட ரஃப் ஸ்டோன் குவாரி கிளஸ்டருக்கான வரைவு EIA/EMP, அதே சமயம் 15.59.5 ஹெக்டேர் கொத்து பரப்பளவு, பனம்பட்டி மற்றும் திருவேங்கைவாசலில் அமைந்துள்ளது. கிராமம், இலுப்பூர் தாலுக்கா, புதுக்கோட்டை மாவட்டம், தமிழ்நாடு.

கைதாரர்: Tvl. ஓம் ஸ்ரீ வாரி ஸ்டோன்ஸ் பிரைவேட் லிமிடெட் (ஹெக்டரில் குத்தகை பகுதி: 4.77.0, 4.90.5)

ToR Compliance

வ. எண்.	நிபந்தனை	இணக்கம்
	மற்றும் திறந்த கிணறுகள் மற்றும் 1 கிலோமீட்டர் சுற்றளவில் உள்ள ஆறுகள், தொட்டிகள், கால்வாய்கள், குளங்கள் போன்ற மேற்பரப்பு நீரின் எண்ணிக்கையை விவரிக்கிறார். PWD/TWAD இலிருந்து பருவமழை மற்றும் பருவமழை அல்லாத இரண்டு காலங்களிலும் சுரங்க நடவடிக்கையால் கிணறுகளில் ஏற்படும் பாதிப்புகளை மதிப்பிடுவதற்காக	ஆய்வு.
5	மேற்பரப்பு நீர்/நிலத்தடி நீரின் தரம், காற்றின் தரம், மண்ணின் தரம் மற்றும் போக்குவரத்து/வாகன இயக்க ஆய்வு உட்பட தாவரங்கள்/விலங்குகள் தொடர்பான சுற்றுச்சூழல் மற்றும் சுற்றுச்சூழல் அளவுருக்களுக்கான அடிப்படைத் தரவை முன்மொழிபவர் அளிக்க வேண்டும்.	மேற்பரப்பு நீர்/நிலத்தடி நீரின் தரம், காற்றின் தரம், மண்ணின் தரம் மற்றும் போக்குவரத்து/வாகன இயக்கம் உள்ளிட்ட தாவரங்கள்/விலங்குகள் தொடர்பான சுற்றுச்சூழல் மற்றும் சுற்றுச்சூழல் அளவுருக்கள் சுற்றுச்சூழலில் முன்மொழியப்பட்ட திட்டத்தின் ஒட்டுமொத்த தாக்கத்தை மதிப்பிடுவதற்கும் சுற்றுச்சூழல் மேலாண்மை திட்ட விவரங்களை முன்மொழிவதற்கும் அத்தியாயம்-3 இல் வழங்கப்பட்டுள்ளது

9.67.5 ஹெக்டேர் (அதாவது தனி நபர் குத்தகைப் பகுதிகள் 4.77.0 ஹெக்டேர், 4.90.5 ஹெக்டேர்) கொண்ட ரஃப் ஸ்டோன் குவாரி கிளஸ்ட்ருக்கான வரைவு EIA/EMP, அதே சமயம் 15.59.5 ஹெக்டேர் கொத்து பரப்பளவு, பனம்பட்டி மற்றும் திருவேங்கைவாசலில் அமைந்துள்ளது. கிராமம், இலுப்பூர் தாலுக்கா, புதுக்கோட்டை மாவட்டம், தமிழ்நாடு.
கைதாரர்: Tvl. ஓம் ஸ்ரீ வாரி ஸ்டோன்ஸ் பிரைவேட் லிமிடெட் (ஹெக்டரில் குத்தகை பகுதி: 4.77.0, 4.90.5)

ToR Compliance

வ. எண்.	நிபந்தனை	இணக்கம்
6	காற்று மாசுபாடு, நீர் மாசுபாடு, சுகாதார பாதிப்புகள் ஆகியவற்றின் அடிப்படையில் சுற்றுச்சூழலில் உள்ள அனைத்து சுரங்கங்களிலிருந்தும் சுரங்கத்தால் ஏற்படும் ஒட்டுமொத்த தாக்க ஆய்வை முன்மொழிபவர் மேற்கொள்வார், அதன்படி சுற்றுச்சூழல் மேலாண்மை திட்டம் தயாரிக்கப்பட வேண்டும்.	குழுமம் சுரங்க விவரங்கள் அட்டவணைப்படுத்தப்பட்டு, 500மீ சுற்றளவு கடிதம் இணைப்பு II, பக்கம் எண் 264-269 ஆக இணைக்கப்பட்டுள்ளது.
7	சமூகப் பொருளாதார ஆய்வுகள் சுரங்கத்திலிருந்து 10 கிமீ இடையகப் பகுதிக்குள் மேற்கொள்ளப்பட வேண்டும்	சமூக-பொருளாதார ஆய்வுகள் திட்டப் பகுதியின் சுற்றளவில் இருந்து 10 கிமீ சுற்றளவில் மேற்கொள்ளப்பட்டன மற்றும் அத்தியாயம்-3, பிரிவு 3.11, பக்கம் எண்கள் 129 முதல் 156 வரை விவாதிக்கப்பட்டது.
8	ஒரு மர ஆய்வு ஆய்வு (இனங்களின் பெயர், வயது) சுரங்க குத்தகைக்கு பயன்படுத்தப்பட்ட பகுதியில் மற்றும் 300மீ தாங்கல் மற்றும் சுரங்க நடவடிக்கையின் போது அதன் மேலாண்மை மேற்கொள்ளப்படும்.	மைய மற்றும் தாங்கல் மண்டலத்தில் உள்ள மரங்கள் பிரிவு 3.10, பக்கம் எண்கள் 120 முதல் 129 வரை விவாதிக்கப்பட்டுள்ளன.
9	முன்மொழியப்பட்ட திட்டத்திற்கான விரிவான சுரங்க மூடல் திட்டம் EIA/EMP அறிக்கையில் சேர்க்கப்படும்	முற்போக்கான சுரங்க மூடல் திட்டத்துடன் சுரங்கத் திட்டம், புவியியல் மற்றும் சுரங்கத் துறை, புதுக்கோட்டை மாவட்டத்தால் அங்கீகரிக்கப்பட்டது, இணைப்பு VI உடன்

9.67.5 ஹெக்டேர் (அதாவது தனி நபர் குத்தகைப் பகுதிகள் 4.77.0 ஹெக்டேர், 4.90.5 ஹெக்டேர்) கொண்ட ரஃப் ஸ்டோன் குவாரி கிளஸ்டருக்கான வரைவு EIA/EMP, அதே சமயம் 15.59.5 ஹெக்டேர் கொத்து பரப்பளவு, பனம்பட்டி மற்றும் திருவேங்கைவாசலில் அமைந்துள்ளது. கிராமம், இலுப்பூர் தாலுக்கா, புதுக்கோட்டை மாவட்டம், தமிழ்நாடு.
கைதாரர்: Tvl. ஓம் ஸ்ரீ வாரி ஸ்டோன்ஸ் பிரைவேட் லிமிடெட் (ஹெக்டரில் குத்தகை பகுதி: 4.77.0, 4.90.5)

ToR Compliance

வ. எண்.	நிபந்தனை	இணக்கம்
		இணைக்கப்பட்ட சுரங்கத் தகடு பக்கம் எண். 324-512.
10	உள்ளூர் வசிப்பவர்களால் பொது விசாரணையின் போது எழுப்பப்படும் அனைத்து வினாக்களும் கவனிக்கப்பட வேண்டும் மற்றும் பாதுகாப்பு நடவடிக்கைகள் அல்லது மேலாண்மைத் திட்டம் அதற்கேற்ப திருத்தப்பட்டு, MoEF & CC அலுவலக குறிப்பாணை தொடர்பாக SEIAA/SEAC க்கு சமர்ப்பிக்கப்பட வேண்டும்.	இறுதி EIA இன் பகுதியாக இருக்கும்.
11	குறிப்பு விதிமுறைகள் பிரச்சினைக்கான பரிந்துரை, O.A இல் உள்ள மாண்புமிகு NGT, முதன்மை பெஞ்ச், New Dehi இன் இறுதி முடிவுக்கு உட்பட்டது. 2016 இன் எண். 186 (எம்.ஏ.எண்.350/2016) மற்றும் ஓ.ஏ. எண். 200/2016 மற்றும் O. A. No. 580/2016 (M.A. No.1182/2016) மற்றும் O.A.No.520 of 2016 (M.A.No.981/2016, M.A.No.982/2016 & M.A.No.18).	குறிப்பிட்டார்.
12	ப்ராஜெக்ட்டைச் சுற்றியுள்ள பசுமைப் பட்டையின் நோக்கம், தப்பியோடிய உமிழ்வைக் கைப்பற்றுவதும், உருவாக்கப்படும் இரைச்சலைக் குறைப்பதும் ஆகும். DFO, மாவட்டம்/மாநில	நிர்ணயிக்கப்பட்ட நிபந்தனையை கடைபிடிக்க வேண்டும் மற்றும் சுரங்க பகுதியில் தோட்டங்கள் DFO, மாவட்ட / மாநில வேளாண் பல்கலைக்கழகத்துடன்

9.67.5 ஹெக்டேர் (அதாவது தனி நபர் குத்தகைப் பகுதிகள் 4.77.0 ஹெக்டேர், 4.90.5 ஹெக்டேர்) கொண்ட ரஃப் ஸ்டோன் குவாரி கிளஸ்ட்ருக்கான வரைவு EIA/EMP, அதே சமயம் 15.59.5 ஹெக்டேர் கொத்து பரப்பளவு, பனம்பட்டி மற்றும் திருவேங்கைவாசலில் அமைந்துள்ளது. கிராமம், இலுப்பூர் தாலுக்கா, புதுக்கோட்டை மாவட்டம், தமிழ்நாடு.
கைதாரர்: Tvl. ஓம் ஸ்ரீ வாரி ஸ்டோன்ஸ் பிரைவேட் லிமிடெட் (ஹெக்டரில் குத்தகை பகுதி: 4.77.0, 4.90.5)

ToR Compliance

வ. எண்.	நிபந்தனை	இணக்கம்
	<p>வேளாண்மைப் பல்கலைக்கழகத்துடன் கலந்தாலோசித்து வளாகத்திலும் அதைச் சுற்றியுள்ள பகுதிகளிலும் பரந்த அளவிலான உள்நாட்டுத் தாவரங்கள் நட்டுவைக்கப்பட வேண்டும். தாவர இனங்கள் தடிமனான விதான உறை, முன்பச்சை இயற்கை, சொந்த தோற்றம் மற்றும் பெரிய இலை பகுதிகள் ஆகியவற்றைக் கொண்டிருக்க வேண்டும். நடுத்தர அளவிலான மரங்கள் மற்றும் புதர்களுடன் மாறி மாறி சிறிய மரங்கள் நடப்பட வேண்டும். மியாவாக்கி முறையில் நடவு செய்வது, அதாவது வெவ்வேறு வகையான மரங்களை மிக நெருக்கமான இடைவெளியில் நடுவது முயற்சி செய்யலாம், இது நல்ல பசுமையான கவர் தரும். மூடப்படும் நேரத்தில் மரங்கள் நன்கு வளர்ந்திருக்கும் வகையில், சுரங்கப் பகுதியின் சுற்றளவில் கிரீன்பெல்ட் அமைக்கப்பட வேண்டும்.</p>	<p>கலந்தாலோசிக்கப்படும்.</p>

9.67.5 ஹெக்டேர் (அதாவது தனி நபர் குத்தகைப் பகுதிகள் 4.77.0 ஹெக்டேர், 4.90.5 ஹெக்டேர்) கொண்ட ரஃப் ஸ்டோன் குவாரி கிளஸ்டருக்கான வரைவு EIA/EMP, அதே சமயம் 15.59.5 ஹெக்டேர் கொத்து பரப்பளவு, பனம்பட்டி மற்றும் திருவேங்கைவாசலில் அமைந்துள்ளது. கிராமம், இலுப்பூர் தாலுக்கா, புதுக்கோட்டை மாவட்டம், தமிழ்நாடு.
கைதாரர்: Tvl. ஓம் ஸ்ரீ வாரி ஸ்டோன்ஸ் பிரைவேட் லிமிடெட் (ஹெக்டரில் குத்தகை பகுதி: 4.77.0, 4.90.5)

ToR Compliance

வ. எண்.	நிபந்தனை	இணக்கம்
13	திட்ட முன்மொழிபவர் ஜிபிஎஸ் ஆயத்தொலைவுகள் மற்றும் மரங்களின் பட்டியலுடன் தற்போதுள்ள பசுமை பெல்ட் பகுதியின் விவரங்களையும், நடப்பட்ட/ நடப்பட வேண்டிய பசுமை பெல்ட்டின் புகைப்படங்கள்/ஆவணங்களின் நகலையும், EIA அறிக்கையில் சேர்க்க வேண்டும்.	சுரங்கப் பகுதியின் புறத் தாங்கல் மண்டலத்தில் பசுமைப் பட்டையின் வளர்ச்சி மேற்கொள்ளப்படும். சுற்றுச்சூழல் மேலாண்மை திட்டத்தின் முக்கிய கூறுகளில் ஒன்றாக பசுமை பட்டை பரிந்துரைக்கப்படுகிறது, இது சூழலியல், சுற்றுச்சூழல் மற்றும் சுற்றியுள்ள பகுதியின் தரத்தை மேம்படுத்தும். வேம்பு, புங்கம் போன்ற உள்ளூர் மரங்கள் பாதுகாப்பு தூரத்தில் ஆண்டுக்கு 50 மரங்கள் வீதம் 5 மீட்டர் இடைவெளியில் நடப்படும். இந்த பகுதியில் உயிர்வாழும் விகிதம் 80% ஆக இருக்கும் என எதிர்பார்க்கப்படுகிறது.
14	MoEf & CC அலுவலக குறிப்பாணை F.No.22-65/2017-IA.III தேதியிட்ட 30.09.2020 மற்றும் 20.10.2020 இன் படி, பொதுக் கலந்தாய்வின் போது எழுப்பப்பட்ட கவலைகளை முன்மொழிபவர் நிவர்த்தி	இறுதி EIA இன் பகுதியாக இருக்கும்.

9.67.5 ஹெக்டேர் (அதாவது தனி நபர் குத்தகைப் பகுதிகள் 4.77.0 ஹெக்டேர், 4.90.5 ஹெக்டேர்) கொண்ட ரஃப் ஸ்டோன் குவாரி கிளஸ்ட்ருக்கான வரைவு EIA/EMP, அதே சமயம் 15.59.5 ஹெக்டேர் கொத்து பரப்பளவு, பனம்பட்டி மற்றும் திருவேங்கைவாசலில் அமைந்துள்ளது. கிராமம், இலுப்பூர் தாலுக்கா, புதுக்கோட்டை மாவட்டம், தமிழ்நாடு.

கைதாரர்: Tvl. ஓம் ஸ்ரீ வாரி ஸ்டோன்ஸ் பிரைவேட் லிமிடெட் (ஹெக்டரில் குத்தகை பகுதி: 4.77.0, 4.90.5)

ToR Compliance

வ. எண்.	நிபந்தனை	இணக்கம்
	செய்வார் மற்றும் முன்மொழியப்பட்ட அனைத்து நடவடிக்கைகளும் அதன் ஒரு பகுதியாக இருக்கும். சுற்றுச்சூழல் மேலாண்மை திட்டம்.	
15	சுற்றுச்சூழல் தாக்க மதிப்பீடு கார்பன் உமிழ்வை விரிவாக ஆய்வு செய்வதுடன் கார்பன் உமிழ்வைத் தணிக்க கார்பன் மூழ்கிகளின் வளர்ச்சி மற்றும் வெப்பநிலை குறைப்பு உள்ளிட்ட பிற உமிழ்வு மற்றும் காலநிலை தணிப்பு நடவடிக்கைகளின் கட்டுப்பாடு உள்ளிட்ட நடவடிக்கைகளை பரிந்துரைக்கும்.	அனைத்து தணிப்பு நடவடிக்கைகளும் பின்பற்றப்படும் மற்றும் சுற்றுச்சூழல் அனுமதியில் குறிப்பிடப்பட்டுள்ள நிபந்தனைகளின்படி சுரங்கம் மேற்கொள்ளப்படும்.
16	சுற்றுச்சூழல் தாக்க மதிப்பீடு பல்லுயிர், இயற்கை சுற்றுச்சூழல், மண் நுண்ணுயிரிகள், விலங்கினங்கள் மற்றும் மண் விதை வங்கிகள் ஆகியவற்றை ஆய்வு செய்து, இயற்கை சுற்றுச்சூழல் அமைப்பைப் பராமரிப்பதற்கான நடவடிக்கைகளை பரிந்துரைக்க வேண்டும்.	EIA ஆய்வில் 10 கிமீ ஆய்வுப் பகுதியில் காணப்பட்ட தாவர விலங்கினங்களாக பல்லுயிர் ஆய்வு சேர்க்கப்பட்டுள்ளது. அத்தியாயம் 3, பிரிவு 3.10, பக்கம் எண். 120 முதல் 128 வரை.
17	அப்பகுதியின் நிலையான மேலாண்மை மற்றும் பொருட்கள் மற்றும் சேவைகளின் ஓட்டத்திற்கான சுற்றுச்சூழல் அமைப்பை மீட்டெடுப்பதற்கு நடவடிக்கை குறிப்பாக பரிந்துரைக்கப்பட வேண்டும்.	பகுதியின் நிலையான மேலாண்மைக்காக அனைத்து முன்னெச்சரிக்கை நடவடிக்கைகளும் எடுக்கப்படும் மற்றும் சுற்றுச்சூழல்

9.67.5 ஹெக்டேர் (அதாவது தனி நபர் குத்தகைப் பகுதிகள் 4.77.0 ஹெக்டேர், 4.90.5 ஹெக்டேர்) கொண்ட ரஃப் ஸ்டோன் குவாரி கிளஸ்டருக்கான வரைவு EIA/EMP, அதே சமயம் 15.59.5 ஹெக்டேர் கொத்து பரப்பளவு, பனம்பட்டி மற்றும் திருவேங்கைவாசலில் அமைந்துள்ளது. கிராமம், இலுப்பூர் தாலுக்கா, புதுக்கோட்டை மாவட்டம், தமிழ்நாடு.
கைதாரர்: Tvl. ஓம் ஸ்ரீ வாரி ஸ்டோன்ஸ் பிரைவேட் லிமிடெட் (ஹெக்டரில் குத்தகை பகுதி: 4.77.0, 4.90.5)

ToR Compliance

வ. எண்.	நிபந்தனை	இணக்கம்
		தோட்டங்களை மீட்டெடுப்பதற்கான பாதுகாப்பு மண்டலம் மற்றும் மேல் பெஞ்சுகளிலும் மேற்கொள்ளப்படும்.
நிலையான TOR		
1)	1994 ஆம் ஆண்டு முதல் ஆண்டு வாரியான உற்பத்தி விவரங்கள் கொடுக்கப்பட வேண்டும், 1994 ஆம் ஆண்டுக்கு முந்தைய எந்த ஒரு வருடத்திலும் எட்டப்பட்ட அதிகபட்ச உற்பத்தியை தெளிவாகக் குறிப்பிட வேண்டும். EIA அறிவிப்பு 1994 நடைமுறைக்கு வந்த பிறகு உற்பத்தியில் ஏதேனும் அதிகரிப்பு இருந்ததா என்பதையும் திட்டவட்டமாகத் தெரிவிக்கலாம், w.r.t. 1994 க்கு முன் எட்டப்பட்ட அதிகபட்ச உற்பத்தி.	பொருந்தாது. இது மீறல் வகை திட்டம் அல்ல.
2)	சுரங்கத்தின் உரிமையான குத்தகைதாரர் முன்மொழிபவர் என்பதை ஆதரிக்கும் ஆவணத்தின் நகல் கொடுக்கப்பட வேண்டும்.	இந்த முன்மொழிவு B1 வகை குழுமம் சூழ்நிலைக்கான சுற்றுச்சூழல் அனுமதிக்கானது.
3)	அங்கீகரிக்கப்பட்ட சுரங்கத் திட்டம், EIA மற்றும் பொது விசாரணை உள்ளிட்ட அனைத்து ஆவணங்களும் சுரங்க குத்தகை பகுதி, உற்பத்தி நிலைகள், கழிவு	அனைத்து குத்தகைதாரரின் பெயரிலும் LOI இன் நகல் அதாவது துல்லியமான பகுதி தொடர்பு கடிதம்

9.67.5 ஹெக்டேர் (அதாவது தனி நபர் குத்தகைப் பகுதிகள் 4.77.0 ஹெக்டேர், 4.90.5 ஹெக்டேர்) கொண்ட ரஃப் ஸ்டோன் குவாரி கிளஸ்டருக்கான வரைவு EIA/EMP, அதே சமயம் 15.59.5 ஹெக்டேர் கொத்து பரப்பளவு, பனம்பட்டி மற்றும் திருவேங்கைவாசலில் அமைந்துள்ளது. கிராமம், இலுப்பூர் தாலுக்கா, புதுக்கோட்டை மாவட்டம், தமிழ்நாடு.
கைதாரர்: Tvl. ஓம் ஸ்ரீ வாரி ஸ்டோன்ஸ் பிரைவேட் லிமிடெட் (ஹெக்டரில் குத்தகை பகுதி: 4.77.0, 4.90.5)

ToR Compliance

வ. எண்.	நிபந்தனை	இணக்கம்
	உற்பத்தி மற்றும் அதன் மேலாண்மை, சுரங்க தொழில்நுட்பம் போன்றவற்றின் அடிப்படையில் ஒன்றுக்கொன்று இணக்கமாக இருக்க வேண்டும் மற்றும் குத்தகைதாரரின் பெயரில் இருக்க வேண்டும்.	இணைப்பு I, பக்கம் எண்கள் 254-259 ஆக இணைக்கப்பட்டுள்ளது.
4)	சுரங்க குத்தகை பகுதியின் அனைத்து மூலை ஒருங்கிணைப்புகளும், உயர் தெளிவுத்திறன் படங்கள்/ டோபோஷீட், நிலப்பரப்பு தாள், புவியியல் மற்றும் பகுதியின் புவியியல் ஆகியவற்றில் மிகைப்படுத்தப்பட்டிருக்க வேண்டும். முன்மொழியப்பட்ட பகுதியின் அத்தகைய படம் நில பயன்பாடு மற்றும் ஆய்வுப் பகுதியின் (கோர் மற்றும் பஃபர் மண்டலம்) பிற சுற்றுச்சூழல் அம்சங்களை தெளிவாகக் காட்ட வேண்டும்.	சுரங்க குத்தகை பகுதியின் அனைத்து மூலை ஒருங்கிணைப்புகளும் அத்தியாயம் 1, பக்கம் எண். 27 இல் உள்ள உயர் தெளிவுத்திறன் பட படம் 1.4 இல் மிகைப்படுத்தப்பட்டுள்ளன. சுரங்க குத்தகை பகுதி மற்றும் நில பயன்பாடு மற்றும் ஆய்வுப் பகுதியின் (கோர் மற்றும் பஃபர் மண்டலம்) மற்ற சுற்றுச்சூழல் அம்சங்களைக் காட்டும் டோப்போ வரைபடம். அத்தியாயம் 1 இன் படம் 1.6, பக்கம் எண். 30 ஆக உள்ளது.
5)	இந்திய சர்வே ஆஃப் இந்தியா டோபோஷீட்டில் 1:50,000 அளவில் அப்பகுதியின் புவியியல் வரைபடம், அப்பகுதியின் நில வடிவங்களின் புவியியல், தற்போதுள்ள கனிமங்கள் மற்றும்	குத்தகைப் பகுதியின் புவியியல் வரைபடம் 10 கிமீ, 5 கிமீ சுற்றளவு, அத்தியாயம்-2 படம் எண்.2.2, பக்கம் எண் 51 இல் கொடுக்கப்பட்டுள்ளது.

9.67.5 ஹெக்டேர் (அதாவது தனி நபர் குத்தகைப் பகுதிகள் 4.77.0 ஹெக்டேர், 4.90.5 ஹெக்டேர்) கொண்ட ரஃப் ஸ்டோன் குவாரி கிளஸ்டருக்கான வரைவு EIA/EMP, அதே சமயம் 15.59.5 ஹெக்டேர் கொத்து பரப்பளவு, பனம்பட்டி மற்றும் திருவேங்கைவாசலில் அமைந்துள்ளது. கிராமம், இலுப்பூர் தாலுக்கா, புதுக்கோட்டை மாவட்டம், தமிழ்நாடு.

கைதாரர்: Tvl. ஓம் ஸ்ரீ வாரி ஸ்டோன்ஸ் பிரைவேட் லிமிடெட் (ஹெக்டரில் குத்தகை பகுதி: 4.77.0, 4.90.5)

ToR Compliance

வ. எண்.	நிபந்தனை	இணக்கம்
	அப்பகுதியின் சுரங்க வரலாறு, முக்கியமான நீர்நிலைகள், ஓடைகள் மற்றும் ஆறுகள் மற்றும் மண்ணின் பண்புகள் ஆகியவற்றைக் குறிக்கும் தகவல் வழங்கப்பட வேண்டும்.	
6)	சுரங்க நடவடிக்கைகளுக்காக முன்மொழியப்பட்ட நிலத்தைப் பற்றிய விவரங்கள், அரசின் நில பயன்பாட்டுக் கொள்கைக்கு சுரங்கம் இணங்குகிறதா என்ற தகவலுடன் கொடுக்கப்பட வேண்டும். நிலத்தை திசை திருப்புதல்	விண்ணப்பித்த பகுதியை VAO, சுரங்கத்துறை வருவாய் ஆய்வாளர், உதவி இயக்குநர் ஆகியோர் ஆய்வு செய்து, அரசின் நில பயன்பாட்டுக் கொள்கையுடன் சாதாரண கல் குவாரிக்கு நிலம் ஏற்றது என்பதை உறுதி செய்தனர். VAO சான்றிதழ் இணைப்பு IV, பக்கம் எண் 270-273 ஆக இணைக்கப்பட்டுள்ளது.
7)	முன்மொழியப்பட்ட நிறுவனம் அதன் இயக்குநர்கள் குழுவால் அங்கீகரிக்கப்பட்ட நன்கு வரையறுக்கப்பட்ட சுற்றுச்சூழல் கொள்கையைக் கொண்டிருக்கிறதா என்பது தெளிவாகக் குறிப்பிடப்பட வேண்டும்? அப்படியானால், சுற்றுச்சூழல் அல்லது வன	முன்மொழிபவர் அதன் சுற்றுச்சூழல் கொள்கையை வடிவமைத்துள்ளார் மற்றும் அது இணைப்பு VII, பக்கம் எண் 513-514 ஆக இணைக்கப்பட்டுள்ளது.

9.67.5 ஹெக்டேர் (அதாவது தனி நபர் குத்தகைப் பகுதிகள் 4.77.0 ஹெக்டேர், 4.90.5 ஹெக்டேர்) கொண்ட ரஃப் ஸ்டோன் குவாரி கிளஸ்ட்ருக்கான வரைவு EIA/EMP, அதே சமயம் 15.59.5 ஹெக்டேர் கொத்து பரப்பளவு, பனம்பட்டி மற்றும் திருவேங்கைவாசலில் அமைந்துள்ளது. கிராமம், இலுப்பூர் தாலுக்கா, புதுக்கோட்டை மாவட்டம், தமிழ்நாடு.
கைதாரர்: Tvl. ஓம் ஸ்ரீ வாரி ஸ்டோன்ஸ் பிரைவேட் லிமிடெட் (ஹெக்டரில் குத்தகை பகுதி: 4.77.0, 4.90.5)

ToR Compliance

வ. எண்.	நிபந்தனை	இணக்கம்
	<p>விதிகள்/நிபந்தனைகளை மீறுதல்/விலகல்/ மீறல் ஆகியவற்றை கவனத்தில் கொள்ள பரிந்துரைக்கப்பட்ட செயல்பாட்டு செயல்முறை/செயல்முறைகள் பற்றிய விளக்கத்துடன் EIA அறிக்கையில் குறிப்பிடப்படலாம்? சுற்றுச்சூழல் பிரச்சினைகளைக் கையாள்வதற்கும் EC நிபந்தனைகளுக்கு இணங்குவதை உறுதி செய்வதற்கும் நிறுவனத்தின் படிநிலை அமைப்பு அல்லது நிர்வாக உத்தரவு வழங்கப்படலாம். நிறுவனத்தின் இயக்குநர்கள் குழு மற்றும்/அல்லது பங்குதாரர்கள் அல்லது பங்குதாரர்களுக்கு இணங்காதவை / சுற்றுச்சூழல் விதிமுறைகளை மீறுதல் பற்றி புகாரளிக்கும் அமைப்பு, EIA அறிக்கையிலும் விரிவாக இருக்கும்.</p>	
8)	<p>சுரங்கப் பாதுகாப்பு தொடர்பான சிக்கல்கள், நிலத்தடி சுரங்கம் மற்றும் திறந்த காஸ்ட்</p>	<p>இது ஒரு திறந்தவெளி சுரங்கத் திட்டம். குண்டுவெடிப்பு விவரங்கள்</p>

9.67.5 ஹெக்டேர் (அதாவது தனி நபர் குத்தகைப் பகுதிகள் 4.77.0 ஹெக்டேர், 4.90.5 ஹெக்டேர்) கொண்ட ரஃப் ஸ்டோன் குவாரி கிளஸ்ட்ருக்கான வரைவு EIA/EMP, அதே சமயம் 15.59.5 ஹெக்டேர் கொத்து பரப்பளவு, பனம்பட்டி மற்றும் திருவேங்கைவாசலில் அமைந்துள்ளது. கிராமம், இலுப்பூர் தாலுக்கா, புதுக்கோட்டை மாவட்டம், தமிழ்நாடு.

கைதாரர்: Tvl. ஓம் ஸ்ரீ வாரி ஸ்டோன்ஸ் பிரைவேட் லிமிடெட் (ஹெக்டரில் குத்தகை பகுதி: 4.77.0, 4.90.5)

ToR Compliance

வ. எண்.	நிபந்தனை	இணக்கம்
	சுரங்கத்தின் போது சாய்வு ஆய்வு, வெடிப்பு ஆய்வு போன்றவை உட்பட, விரிவாக இருக்க வேண்டும். ஒவ்வொரு சந்தர்ப்பத்திலும் முன்மொழியப்பட்ட பாதுகாப்பு நடவடிக்கைகள் வழங்கப்பட வேண்டும்.	அத்தியாயம்-2, பிரிவு 2.16, பக்கம் எண் 66 இல் இணைக்கப்பட்டுள்ளன.
9)	குத்தகை சுற்றளவில் இருந்து சுரங்க குத்தகையைச் சுற்றியுள்ள 10 கிமீ மண்டலத்தை ஆய்வுப் பகுதி உள்ளடக்கும் மற்றும் EIA இல் உள்ள கழிவு உருவாக்கம் போன்றவை சுரங்கம் / குத்தகை காலத்தின் வாழ்நாள் முழுவதும் இருக்க வேண்டும்.	குத்தகை சுற்றளவில் இருந்து சுரங்க குத்தகையைச் சுற்றி 10 கிமீ மண்டலத்தை உள்ளடக்கிய ஆய்வுப் பகுதி, குறிப்பிட்டுள்ளபடி, EIA இல் உள்ள கழிவு உருவாக்கம் போன்ற தரவுகள் சுரங்கத்தின் ஆயுளுக்கானவை. அத்தியாயம் 2, பிரிவு. 2.14, பக்கம் எண். 59.
10)	வனப்பகுதி, விவசாய நிலம், மேய்ச்சல் நிலம், வனவிலங்கு சரணாலயம், தேசிய பூங்கா, விலங்கினங்களின் இடம்பெயர்ந்த பாதைகள், நீர்நிலைகள், மனித குடியிருப்புகள் மற்றும் பிற சுற்றுச்சூழல் அம்சங்களைக் குறிக்கும் ஆய்வுப் பகுதியின் நில	வனப்பகுதி, விவசாய நிலம், மேய்ச்சல் நிலம், வனவிலங்கு சரணாலயம், தேசிய பூங்கா, விலங்கினங்களின் இடம்பெயர்ந்த வழிகள், நீர்நிலைகள், மனித குடியிருப்புகள் மற்றும் பிற சுற்றுச்சூழல் அம்சங்களைக் குறிக்கும் ஆய்வுப் பகுதியின் நிலப் பகுதியின் நிபந்தனை அத்தியாயம் 3, பிரிவு 3.2, பக்கம் எண் 80 இல் கொடுக்கப்பட்டுள்ளது.

9.67.5 ஹெக்டேர் (அதாவது தனி நபர் குத்தகைப் பகுதிகள் 4.77.0 ஹெக்டேர், 4.90.5 ஹெக்டேர்) கொண்ட ரஃப் ஸ்டோன் குவாரி கிளஸ்டருக்கான வரைவு EIA/EMP, அதே சமயம் 15.59.5 ஹெக்டேர் கொத்து பரப்பளவு, பனம்பட்டி மற்றும் திருவேங்கைவாசலில் அமைந்துள்ளது. கிராமம், இலுப்பூர் தாலுக்கா, புதுக்கோட்டை மாவட்டம், தமிழ்நாடு.
கைதாரர்: Tvl. ஓம் ஸ்ரீ வாரி ஸ்டோன்ஸ் பிரைவேட் லிமிடெட் (ஹெக்டரில் குத்தகை பகுதி: 4.77.0, 4.90.5)

ToR Compliance

வ. எண்.	நிபந்தனை	இணக்கம்
	பயன்பாடு குறிப்பிடப்பட வேண்டும். சுரங்க குத்தகைப் பகுதியின் நில பயன்பாட்டுத் திட்டம், செயல்பாட்டுக்கு முந்தைய, செயல்பாட்டு மற்றும் செயல்பாட்டுக்கு பிந்தைய கட்டங்களை உள்ளடக்கியதாக தயாரிக்கப்பட்டு சமர்ப்பிக்கப்பட வேண்டும். நில பயன்பாட்டு மாற்றம் ஏதேனும் இருந்தால், அதன் தாக்கம் கொடுக்கப்பட வேண்டும்.	85. ஆய்வுப் பகுதியில் வனவிலங்கு சரணாலயம் மற்றும் தேசிய பூங்கா, விலங்கினங்களின் இடம்பெயர்ந்த பாதைகள் எதுவும் இல்லை
11)	சுரங்க குத்தகைக்கு வெளியே உள்ள நிலப்பரப்பின் அளவு, சுரங்க குத்தகையிலிருந்து தூரம், அதன் நில பயன்பாடு போன்ற நிலத்தின் விவரங்கள். R&R சிக்கல்கள் ஏதேனும் இருந்தால் கொடுக்கப்பட வேண்டும்.	சுரங்க குத்தகை பகுதிக்கு வெளியே உள்ள நிலத்தை OB டம்ப்கள் போன்றவற்றுக்கு பயன்படுத்துவதற்கான எந்த திட்டமும் இல்லை. திட்டத்தில் R&R சிக்கல்கள் எதுவும் இல்லை.
12)	திட்டப் பகுதியில் ஏதேனும் வன நிலம் சம்பந்தப்பட்டிருந்தால், மாநில வனத்துறையில் உள்ள தகுதி வாய்ந்த அதிகாரியின் சான்றிதழை வழங்க வேண்டும். காடுகளின் நிலை குறித்து திட்ட ஆதரவாளர் ஏதேனும் முரணாகக் கூறினால், அந்த இடத்தை மாநில	திட்டத்தில் வன நிலம் இல்லை.

9.67.5 ஹெக்டேர் (அதாவது தனி நபர் குத்தகைப் பகுதிகள் 4.77.0 ஹெக்டேர், 4.90.5 ஹெக்டேர்) கொண்ட ரஃப் ஸ்டோன் குவாரி கிளஸ்டருக்கான வரைவு EIA/EMP, அதே சமயம் 15.59.5 ஹெக்டேர் கொத்து பரப்பளவு, பனம்பட்டி மற்றும் திருவேங்கைவாசலில் அமைந்துள்ளது. கிராமம், இலுப்பூர் தாலுக்கா, புதுக்கோட்டை மாவட்டம், தமிழ்நாடு.
கைதாரர்: Tvl. ஓம் ஸ்ரீ வாரி ஸ்டோன்ஸ் பிரைவேட் லிமிடெட் (ஹெக்டரில் குத்தகை பகுதி: 4.77.0, 4.90.5)

ToR Compliance

வ. எண்.	நிபந்தனை	இணக்கம்
	வனத் துறை அமைச்சகத்தின் பிராந்திய அலுவலகத்துடன் இணைந்து ஆய்வு செய்து, காடுகளின் நிலையைக் கண்டறியலாம், அதன் அடிப்படையில், இதில் உள்ள சான்றிதழ் மேலே குறிப்பிட்டுள்ளபடி வெளியிடப்படும். இதுபோன்ற எல்லா நிகழ்வுகளிலும், மாநில வனத் துறையின் பிரதிநிதிகள் நிபுணர் மதிப்பீட்டுக் குழுக்களுக்கு உதவுவது விரும்பத்தக்கதாக இருக்கும்.	
13)	நிகர தற்போதைய மதிப்பு (NPV) மற்றும் இழப்பீட்டு காடு வளர்ப்பு (CA) உள்ளிட்ட திட்டத்தில் ஈடுபட்டுள்ள உடைந்த பகுதி மற்றும் கன்னி வனப்பகுதிக்கான காடுகளின் அனுமதியின் நிலை குறிப்பிடப்பட வேண்டும்.	சுரங்க குத்தகை பகுதிக்குள் வன நிலம் சம்பந்தப்படாததால் பொருந்தாது.
14)	பட்டியலிடப்பட்ட பழங்குடியினர் மற்றும் பிற பாரம்பரிய வனவாசிகள் (வன உரிமைகளை அங்கீகரித்தல்) சட்டம், 2006ன் கீழ் வன உரிமைகளை அங்கீகரிப்பதன் நடைமுறை நிலை குறிப்பிடப்பட வேண்டும்.	சுரங்க குத்தகை பகுதியில் வன நிலம் சம்பந்தப்படாததால் பொருந்தாது.

9.67.5 ஹெக்டேர் (அதாவது தனி நபர் குத்தகைப் பகுதிகள் 4.77.0 ஹெக்டேர், 4.90.5 ஹெக்டேர்) கொண்ட ரஃப் ஸ்டோன் குவாரி கிளஸ்ட்ருக்கான வரைவு EIA/EMP, அதே சமயம் 15.59.5 ஹெக்டேர் கொத்து பரப்பளவு, பனம்பட்டி மற்றும் திருவேங்கைவாசலில் அமைந்துள்ளது. கிராமம், இலுப்பூர் தாலுக்கா, புதுக்கோட்டை மாவட்டம், தமிழ்நாடு.

கைதாரர்: Tvl. ஓம் ஸ்ரீ வாரி ஸ்டோன்ஸ் பிரைவேட் லிமிடெட் (ஹெக்டரில் குத்தகை பகுதி: 4.77.0, 4.90.5)

ToR Compliance

வ. எண்.	நிபந்தனை	இணக்கம்
15)	ஆய்வுப் பகுதியில் உள்ள RF/PF பகுதிகளில் உள்ள தாவரங்கள், தேவையான விவரங்களுடன் கொடுக்கப்பட வேண்டும்.	சுரங்க குத்தகை பகுதியிலிருந்து 10 மீ சுற்றளவில் வனவிலங்கு சரணாலயம், தேசிய பூங்கா அல்லது உயிர்க்கோள காப்பகம் இல்லை.
16)	ஆய்வுப் பகுதியின் வனவிலங்குகளின் மீது சுரங்கத் திட்டத்தின் தாக்கம் மற்றும் விவரங்கள் வழங்கப்படுவதைக் கண்டறிய ஒரு ஆய்வு செய்யப்பட வேண்டும். சுற்றியுள்ள மற்றும் வேறு ஏதேனும் பாதுகாக்கப்பட்ட பகுதியில் உள்ள வனவிலங்குகளின் மீது இத்திட்டத்தின் தாக்கம் மற்றும் அதற்கேற்ப, தேவைப்படும் விரிவான தணிப்பு நடவடிக்கைகள், செலவு தாக்கங்களுடன் உருவாக்கப்பட்டு, சமர்ப்பிக்கப்பட வேண்டும்.	உயிரியல் சூழலின் மீதான தாக்கம் அத்தியாயம் 3, பிரிவு 3.10, பக்கம் எண் 120 முதல் 128 வரை கொடுக்கப்பட்டுள்ளது.
17)	தேசியப் பூங்காக்கள், சரணாலயங்கள், உயிர்க்கோளக் காப்பகங்கள், வனவிலங்கு வழித்தடங்கள், ராம்சார் தளம் புலி/ யானைகள் காப்பகங்கள்/(இருக்கும் மற்றும்	10 கிமீ சுற்றளவில் தேசிய பூங்காக்கள், சரணாலயங்கள், உயிர்க்கோளக் காப்பகங்கள், வனவிலங்கு இடங்கள், ராம்சார் தளம்

9.67.5 ஹெக்டேர் (அதாவது தனி நபர் குத்தகைப் பகுதிகள் 4.77.0 ஹெக்டேர், 4.90.5 ஹெக்டேர்) கொண்ட ரஃப் ஸ்டோன் குவாரி கிளஸ்டருக்கான வரைவு EIA/EMP, அதே சமயம் 15.59.5 ஹெக்டேர் கொத்து பரப்பளவு, பனம்பட்டி மற்றும் திருவேங்கைவாசலில் அமைந்துள்ளது. கிராமம், இலுப்பூர் தாலுக்கா, புதுக்கோட்டை மாவட்டம், தமிழ்நாடு.
கைதாரர்: Tvl. ஓம் ஸ்ரீ வாரி ஸ்டோன்ஸ் பிரைவேட் லிமிடெட் (ஹெக்டரில் குத்தகை பகுதி: 4.77.0, 4.90.5)

ToR Compliance

வ. எண்.	நிபந்தனை	இணக்கம்
	முன்மொழியப்பட்டவை), சுரங்க குத்தகைக்கு 10 கி.மீக்குள் இருந்தால், அது தெளிவாகக் குறிப்பிடப்பட வேண்டும், அது முறையாக அங்கீகரிக்கப்பட்ட இருப்பிட வரைபடத்தால் ஆதரிக்கப்பட வேண்டும். தலைமை வனவிலங்கு காப்பாளரால், மேலே குறிப்பிட்டுள்ளபடி சுற்றுச்சூழல் ரீதியாக உணர்திறன் வாய்ந்த பகுதிகள் அருகாமையில் இருப்பதால், அத்தகைய திட்டங்களுக்குத் தேவையான அனுமதியை, தேசிய வனவிலங்கு வாரியத்தின் நிலைக்குழுவிடம் பெற்று, அதன் நகல் வழங்கப்பட வேண்டும்.	புலி/ யானைகள் காப்பகங்கள்/ (இருக்கும் மற்றும் முன்மொழியப்பட்டவை) இல்லாததால் பொருந்தாது.
18)	ஆய்வுப் பகுதி [மைய மண்டலம் மற்றும் தாங்கல் மண்டலம் (சுரங்க குத்தகையின் சுற்றளவில் 10 கி.மீ சுற்றளவு)] பற்றிய விரிவான உயிரியல் ஆய்வு மேற்கொள்ளப்படும். தாவரங்கள் மற்றும் விலங்கினங்களின் விவரங்கள், அழிந்துவரும், உள்ளூர் மற்றும் RET இனங்கள், தனித்தனியாக, மைய மற்றும்	திட்டப் பகுதியின் 10 கிமீ சுற்றளவில் உள்ள உயிரியல் ஆய்வு (தாவரங்கள் & விலங்கினங்கள்) பற்றிய விவரங்கள் அத்தியாயம் 3, பிரிவு 3.10, பக்கம் எண் 120 முதல் 128 வரை இணைக்கப்பட்டுள்ளன.

9.67.5 ஹெக்டேர் (அதாவது தனி நபர் குத்தகைப் பகுதிகள் 4.77.0 ஹெக்டேர், 4.90.5 ஹெக்டேர்) கொண்ட ரஃப் ஸ்டோன் குவாரி கிளஸ்ட்ருக்கான வரைவு EIA/EMP, அதே சமயம் 15.59.5 ஹெக்டேர் கொத்து பரப்பளவு, பனம்பட்டி மற்றும் திருவேங்கைவாசலில் அமைந்துள்ளது. கிராமம், இலுப்பூர் தாலுக்கா, புதுக்கோட்டை மாவட்டம், தமிழ்நாடு.
கைதாரர்: Tvl. ஓம் ஸ்ரீ வாரி ஸ்டோன்ஸ் பிரைவேட் லிமிடெட் (ஹெக்டரில் குத்தகை பகுதி: 4.77.0, 4.90.5)

ToR Compliance

வ. எண்.	நிபந்தனை	இணக்கம்
	தாங்கல் மண்டலத்திற்கு தனித்தனியாக, அத்தகைய முதன்மை கள ஆய்வின் அடிப்படையில் வழங்கப்பட வேண்டும், இது தற்போதுள்ள விலங்கினங்களின் அட்டவணையை தெளிவாகக் குறிக்கிறது. ஆய்வுப் பகுதியில் ஏதேனும் திட்டமிடப்பட்ட விலங்கினங்கள் காணப்பட்டால், அவற்றைப் பாதுகாப்பதற்கான பட்ஜெட் ஒதுக்கீடுகளுடன் தேவையான திட்டமும் மாநில வனம் மற்றும் வனவிலங்குத் துறையுடன் கலந்தாலோசித்து, விவரங்கள் அளிக்கப்பட வேண்டும். அதை செயல்படுத்த தேவையான நிதி ஒதுக்கீடு திட்ட மதிப்பின் ஒரு பகுதியாக செய்யப்பட வேண்டும்.	
19)	'அதிகமாக மாசுபட்டதாக' அறிவிக்கப்பட்ட பகுதிகள் அல்லது 'ஆரவளி வரம்பின்' கீழ் வரக்கூடிய திட்டப் பகுதிகள் (சுரங்க நடவடிக்கைகளுக்கான நீதிமன்றக் கட்டுப்பாடுகளை ஈர்க்கும்) ஆகியவையும் குறிப்பிடப்பட வேண்டும், மேலும்	சுரங்கப் பகுதியிலிருந்து 10 கிமீ சுற்றளவுக்குள் கடுமையான மாசுபட்ட பகுதி எதுவும் இல்லை. மேலும், இந்த திட்டம் 'ஆரவளி மலைத்தொடரின்' கீழ் வரவில்லை.

9.67.5 ஹெக்டேர் (அதாவது தனி நபர் குத்தகைப் பகுதிகள் 4.77.0 ஹெக்டேர், 4.90.5 ஹெக்டேர்) கொண்ட ரஃப் ஸ்டோன் குவாரி கிளஸ்டருக்கான வரைவு EIA/EMP, அதே சமயம் 15.59.5 ஹெக்டேர் கொத்து பரப்பளவு, பனம்பட்டி மற்றும் திருவேங்கைவாசலில் அமைந்துள்ளது. கிராமம், இலுப்பூர் தாலுக்கா, புதுக்கோட்டை மாவட்டம், தமிழ்நாடு.

கைதாரர்: Tvl. ஓம் ஸ்ரீ வாரி ஸ்டோன்ஸ் பிரைவேட் லிமிடெட் (ஹெக்டரில் குத்தகை பகுதி: 4.77.0, 4.90.5)

ToR Compliance

வ. எண்.	நிபந்தனை	இணக்கம்
	தேவைப்படும் இடங்களில், பரிந்துரைக்கப்பட்ட அதிகாரிகளின் அனுமதிச் சான்றிதழ்கள், TNPCB அல்லது மாநில சுரங்கத் துறை பாதுகாக்கப்பட்டு, உத்தேச சுரங்க நடவடிக்கைகள் பரிசீலிக்கப்படும் வகையில் வழங்கப்பட வேண்டும்.	
20)	இதேபோல், கடலோர திட்டங்களுக்கு, CRZ வரைபடம், LTL ஐ வரையறுக்கும் அங்கீகரிக்கப்பட்ட ஏஜென்சிகளில் ஒன்றால் முறையாக அங்கீகரிக்கப்பட்டது. HTL, CRZ பகுதி, சுரங்க குத்தகை w.r.t CRZ இடம், சதுப்புநிலங்கள் போன்ற கடற்கரை அம்சங்கள், ஏதேனும் இருந்தால், வழங்கப்பட வேண்டும். (குறிப்பு: CRZ இன் கீழ் வரும் சுரங்கத் திட்டங்களும் சம்பந்தப்பட்ட கடலோர மண்டல மேலாண்மை ஆணையத்தின் ஒப்புதலைப் பெற வேண்டும்).	திட்டம் CRZ கீழ் வராது.
21)	திட்டத்தால் பாதிக்கப்பட்ட மக்களுக்கான R&R திட்டம்/இழப்பீடு விவரங்கள் (PAP) அளிக்கப்பட வேண்டும். R&R திட்டத்தைத் தயாரிக்கும் போது,	புனர்வாழ்வு மற்றும் மீள்குடியேற்றம் இல்லை. பட்டா நிலம் என வகைப்படுத்தப்பட்ட நிலம்

9.67.5 ஹெக்டேர் (அதாவது தனி நபர் குத்தகைப் பகுதிகள் 4.77.0 ஹெக்டேர், 4.90.5 ஹெக்டேர்) கொண்ட ரஃப் ஸ்டோன் குவாரி கிளஸ்ட்ருக்கான வரைவு EIA/EMP, அதே சமயம் 15.59.5 ஹெக்டேர் கொத்து பரப்பளவு, பனம்பட்டி மற்றும் திருவேங்கைவாசலில் அமைந்துள்ளது. கிராமம், இலுப்பூர் தாலுக்கா, புதுக்கோட்டை மாவட்டம், தமிழ்நாடு.
கைதாரர்: Tvl. ஓம் ஸ்ரீ வாரி ஸ்டோன்ஸ் பிரைவேட் லிமிடெட் (ஹெக்டரில் குத்தகை பகுதி: 4.77.0, 4.90.5)

ToR Compliance

வ. எண்.	நிபந்தனை	இணக்கம்
	<p>தொடர்புடைய மாநில/தேசிய மறுவாழ்வு & மீள்குடியேற்றக் கொள்கையை பார்வையில் வைத்திருக்க வேண்டும். எஸ்சி/எஸ்டி மற்றும் சமூகத்தின் பிற நலிவடைந்த பிரிவினரைப் பொறுத்தமட்டில், அவர்களின் தேவைகளை மதிப்பிடுவதற்கு குடும்ப வாரியாக, தேவை அடிப்படையிலான மாதிரி கணக்கெடுப்பு மேற்கொள்ளப்பட வேண்டும், மேலும் அதற்கேற்ப செயல் திட்டங்களைத் தயாரித்து சமர்ப்பிக்க வேண்டும். மாநில அரசின் துறைகள். சுரங்க குத்தகை பகுதியில் அமைந்துள்ள கிராமங்கள் மாற்றப்படுமா இல்லையா என்பதை தெளிவாக வெளிப்படுத்தலாம்.</p> <p>கிராமங்களை மாற்றுவது தொடர்பான பிரச்சனைகள், அவற்றின் R&R மற்றும் சமூக-பொருளாதார அம்சங்கள் உட்பட, அறிக்கையில் விவாதிக்கப்பட வேண்டும்.</p>	
22)	<p>ஒரு பருவம் (பருவமழை அல்லாதது) [அதாவது. மார்ச்-மே (கோடை காலம்); அக்டோபர்-</p>	<p>டிசம்பர் 2021 முதல் பிப்ரவரி 2022 வரையிலான கோடை காலத்தில் மைய மண்டலம்</p>

9.67.5 ஹெக்டேர் (அதாவது தனி நபர் குத்தகைப் பகுதிகள் 4.77.0 ஹெக்டேர், 4.90.5 ஹெக்டேர்) கொண்ட ரஃப் ஸ்டோன் குவாரி கிளஸ்டருக்கான வரைவு EIA/EMP, அதே சமயம் 15.59.5 ஹெக்டேர் கொத்து பரப்பளவு, பனம்பட்டி மற்றும் திருவேங்கைவாசலில் அமைந்துள்ளது. கிராமம், இலுப்பூர் தாலுக்கா, புதுக்கோட்டை மாவட்டம், தமிழ்நாடு.
கைதாரர்: Tvl. ஓம் ஸ்ரீ வாரி ஸ்டோன்ஸ் பிரைவேட் லிமிடெட் (ஹெக்டரில் குத்தகை பகுதி: 4.77.0, 4.90.5)

ToR Compliance

வ. எண்.	நிபந்தனை	இணக்கம்
	டிசம்பர் (மழைக்காலத்திற்கு முந்தைய காலம்), டிசம்பர்-பிப்ரவரி (குளிர்காலம்)] CPCB 2009 அறிவிப்பின்படி சுற்றுப்புற காற்றின் தரம் குறித்த முதன்மை அடிப்படைத் தரவு, நீர் தரம், இரைச்சல் நிலை, மண் மற்றும் தாவரங்கள் மற்றும் விலங்கினங்கள் சேகரிக்கப்பட்டு, AAQ மற்றும் பிற இவ்வாறு தொகுக்கப்பட்ட தரவு EIA மற்றும் EMP அறிக்கையில் தேதி வாரியாக வழங்கப்படுகிறது. தளம் சார்ந்த வானிலை தரவுகளும் சேகரிக்கப்பட வேண்டும். கண்காணிப்பு நிலையங்களின் இருப்பிடம் ஆய்வுப் பகுதி முழுவதையும் பிரதிநிதித்துவப்படுத்தும் வகையில் இருக்க வேண்டும் மற்றும் முன் மேலாதிக்க காற்றின் திசை மற்றும் உணர்திறன் ஏற்பிகளின் இருப்பிடத்தைக் கருத்தில் கொண்டு நியாயப்படுத்த வேண்டும். சுரங்க குத்தகைக்கு 500 மீட்டருக்குள் குறைந்த பட்சம் ஒரு கண்காணிப்பு நிலையம் இருக்க	மற்றும் இடையக மண்டலத்தில் அடிப்படை சுற்றுச்சூழல் கண்காணிப்பு நடத்தப்பட்டது. ஆய்வுக் காலத்தில் தளத்தின் குறிப்பிட்ட வானிலை தரவுகளும் சேகரிக்கப்பட்டன. கண்காணிப்பு இருப்பிட விவரங்கள் மற்றும் கண்காணிப்பு முடிவுகள் அத்தியாயம் 3 இல் விவாதிக்கப்பட்டுள்ளன.

9.67.5 ஹெக்டேர் (அதாவது தனி நபர் குத்தகைப் பகுதிகள் 4.77.0 ஹெக்டேர், 4.90.5 ஹெக்டேர்) கொண்ட ரஃப் ஸ்டோன் குவாரி கிளஸ்ட்ருக்கான வரைவு EIA/EMP, அதே சமயம் 15.59.5 ஹெக்டேர் கொத்து பரப்பளவு, பனம்பட்டி மற்றும் திருவேங்கைவாசலில் அமைந்துள்ளது. கிராமம், இலுப்பூர் தாலுக்கா, புதுக்கோட்டை மாவட்டம், தமிழ்நாடு.
கைதாரர்: Tvl. ஓம் ஸ்ரீ வாரி ஸ்டோன்ஸ் பிரைவேட் லிமிடெட் (ஹெக்டரில் குத்தகை பகுதி: 4.77.0, 4.90.5)

ToR Compliance

வ. எண்.	நிபந்தனை	இணக்கம்
	வேண்டும். PM10 இன் கனிம கலவை, குறிப்பாக இலவச சிலிக்காவிற்கு, கொடுக்கப்பட வேண்டும்.	
23)	பகுதியின் காற்றின் தரத்தில் திட்டத்தின் தாக்கத்தை கணிக்க காற்றின் தர மாதிரியாக்கம் மேற்கொள்ளப்பட வேண்டும். கனிமப் போக்குவரத்துக்கான வாகனங்களின் இயக்கத்தின் தாக்கத்தையும் கருத்தில் கொள்ள வேண்டும். பயன்படுத்தப்பட்ட மாதிரியின் விவரங்கள் மற்றும் மாடலிங் செய்ய பயன்படுத்தப்படும் உள்ளீட்டு அளவுருக்கள் வழங்கப்பட வேண்டும். காற்றின் தர வரையறைகள், தளத்தின் இருப்பிடம், உணர்திறன் ஏற்பிகளின் இருப்பிடம், ஏதேனும் இருந்தால், இருப்பிட வரைபடத்தில் தெளிவாகக் காட்டப்படும். முன் ஆதிக்கம் செலுத்தும் காற்றின் திசையைக் காட்டும் காற்று ரோஜாக்கள் வரைபடத்தில் குறிப்பிடப்படலாம்.	அத்தியாயம்-4 இல் இணைக்கப்பட்டுள்ள AERMOD ஐப் பயன்படுத்தி சாதாரண கல் சுரங்க திட்டத்திற்காக காற்றின் தர மாதிரியாக்கம் மேற்கொள்ளப்பட்டது. பிரிவு 4.3, பக்கம் எண். 157- 163, சுரங்கம் காரணமாக அதிகரிப்பு அட்டவணை 4.2, பக்கம் எண். 162 இல் வழங்கப்பட்டுள்ளது.
24)	திட்டத்திற்கான நீர் தேவை, அதன் இருப்பு மற்றும் ஆதாரம்	திட்டத்திற்கான நீர் தேவை மற்றும் ஆதாரம்

9.67.5 ஹெக்டேர் (அதாவது தனி நபர் குத்தகைப் பகுதிகள் 4.77.0 ஹெக்டேர், 4.90.5 ஹெக்டேர்) கொண்ட ரஃப் ஸ்டோன் குவாரி கிளஸ்டருக்கான வரைவு EIA/EMP, அதே சமயம் 15.59.5 ஹெக்டேர் கொத்து பரப்பளவு, பனம்பட்டி மற்றும் திருவேங்கைவாசலில் அமைந்துள்ளது. கிராமம், இலுப்பூர் தாலுக்கா, புதுக்கோட்டை மாவட்டம், தமிழ்நாடு.
கைதாரர்: Tvl. ஓம் ஸ்ரீ வாரி ஸ்டோன்ஸ் பிரைவேட் லிமிடெட் (ஹெக்டரில் குத்தகை பகுதி: 4.77.0, 4.90.5)

ToR Compliance

வ. எண்.	நிபந்தனை	இணக்கம்
	ஆகியவை வழங்கப்பட வேண்டும். விரிவான நீர் சமநிலையும் வழங்கப்பட வேண்டும். திட்டத்திற்கு தேவையான நன்னீர் தேவையை குறிப்பிட வேண்டும்.	அட்டவணை எண் 2.2 இல் அத்தியாயம் 2, பக்கம் எண் 43 இல் விரிவாக கொடுக்கப்பட்டுள்ளது.
25)	திட்டத்திற்கு தேவையான அளவு தண்ணீர் எடுப்பதற்கு தகுதியான அதிகாரியிடம் இருந்து தேவையான அனுமதி வழங்கப்பட வேண்டும்.	பொருந்தாது அருகில் உள்ள கிராமங்களில் இருந்து தண்ணீர் எடுக்கப்படும்
26)	திட்டத்தில் மேற்கொள்ள உத்தேசிக்கப்பட்டுள்ள நீர் பாதுகாப்பு நடவடிக்கைகள் பற்றிய விளக்கம் அளிக்கப்பட வேண்டும். திட்டத்தில் முன்மொழியப்பட்டுள்ள மழைநீர் சேகரிப்பு பற்றிய விவரங்கள் ஏதேனும் இருந்தால் வழங்கப்பட வேண்டும். மேற்பரப்பு மற்றும் நிலத்தடி நீர் ஆகிய இரண்டிலும் நீரின் தரத்தில் இத்திட்டத்தின் தாக்கம் மதிப்பிடப்பட்டு, தேவைப்பட்டால், தேவையான பாதுகாப்பு நடவடிக்கைகள் வழங்கப்பட வேண்டும்.	மழைநீர் சேகரிப்பு நடவடிக்கைகள் உட்பட முன்மொழியப்பட்ட நீர் பாதுகாப்பு நடவடிக்கைகள் அத்தியாயம் 4 இல் விவாதிக்கப்பட்டுள்ளன.
27)	மேற்பரப்பு மற்றும் நிலத்தடி நீர் ஆகிய இரண்டிலும் நீரின் தரத்தில் இத்திட்டத்தின் தாக்கம்	மேற்பரப்பு மற்றும் நிலத்தடி நீர் சூழலில் திட்டத்தின் தாக்கம் மற்றும்

9.67.5 ஹெக்டேர் (அதாவது தனி நபர் குத்தகைப் பகுதிகள் 4.77.0 ஹெக்டேர், 4.90.5 ஹெக்டேர்) கொண்ட ரஃப் ஸ்டோன் குவாரி கிளஸ்ட்ருக்கான வரைவு EIA/EMP, அதே சமயம் 15.59.5 ஹெக்டேர் கொத்து பரப்பளவு, பனம்பட்டி மற்றும் திருவேங்கைவாசலில் அமைந்துள்ளது. கிராமம், இலுப்பூர் தாலுக்கா, புதுக்கோட்டை மாவட்டம், தமிழ்நாடு.
கைதாரர்: Tvl. ஓம் ஸ்ரீ வாரி ஸ்டோன்ஸ் பிரைவேட் லிமிடெட் (ஹெக்டரில் குத்தகை பகுதி: 4.77.0, 4.90.5)

ToR Compliance

வ. எண்.	நிபந்தனை	இணக்கம்
	மதிப்பிடப்பட்டு, தேவைப்பட்டால், தேவையான பாதுகாப்பு நடவடிக்கைகள் வழங்கப்பட வேண்டும்.	தேவையான கட்டுப்பாட்டு நடவடிக்கைகள் அத்தியாயம் 4, பிரிவு 4.5, பக்கம் எண் 169 முதல் 171 வரை விவாதிக்கப்பட்டுள்ளன.
28)	உண்மையான கண்காணிக்கப்பட்ட தரவுகளின் அடிப்படையில், வேலை செய்வது நிலத்தடி நீரில் குறுக்கிடுமா என்பது தெளிவாகக் காட்டப்படலாம். இது சம்பந்தமாக தேவையான தரவு மற்றும் ஆவணங்கள் வழங்கப்படலாம். வேலை நிலத்தடி நீர் அட்டவணையை வெட்டும் பட்சத்தில், ஒரு விரிவான நீர் புவியியல் ஆய்வு மேற்கொள்ளப்பட்டு, அறிக்கையை மற்றவற்றுக்கு இடையேயான அறிக்கை சமர்ப்பிக்க வேண்டும். தற்போதுள்ள நீர்நிலைகளின் விவரங்கள் மற்றும் இந்த நீர்நிலைகளில் சுரங்க நடவடிக்கைகளின் தாக்கம் ஆகியவை அடங்கும். நிலத்தடி நீருக்கு அடியில் வேலை	திட்ட காலம் மற்றும் கருத்தியல் திட்டத்தின்படி என்னுடைய வாழ்நாளில் சுரங்க நடவடிக்கைகள் நிலத்தடி நீரில் குறுக்கிடாது. என்னுடைய வேலைகளின் திட்ட வரைபடம் W.R.T. நிலத்தடி நீர் அட்டவணை அத்தியாயம் 4, படம் 4.6, பக்கம் எண் 170 இல் காட்டப்பட்டுள்ளது.

9.67.5 ஹெக்டேர் (அதாவது தனி நபர் குத்தகைப் பகுதிகள் 4.77.0 ஹெக்டேர், 4.90.5 ஹெக்டேர்) கொண்ட ரஃப் ஸ்டோன் குவாரி கிளஸ்ட்ருக்கான வரைவு EIA/EMP, அதே சமயம் 15.59.5 ஹெக்டேர் கொத்து பரப்பளவு, பனம்பட்டி மற்றும் திருவேங்கைவாசலில் அமைந்துள்ளது. கிராமம், இலுப்பூர் தாலுக்கா, புதுக்கோட்டை மாவட்டம், தமிழ்நாடு.
கைதாரர்: Tvl. ஓம் ஸ்ரீ வாரி ஸ்டோன்ஸ் பிரைவேட் லிமிடெட் (ஹெக்டரில் குத்தகை பகுதி: 4.77.0, 4.90.5)

ToR Compliance

வ. எண்.	நிபந்தனை	இணக்கம்
	செய்வதற்கும், நிலத்தடி நீரை உறிஞ்சுவதற்கும் மத்திய நிலத்தடி நீர் ஆணையத்திடம் தேவையான அனுமதியைப் பெற்று அதன் நகல் வழங்கப்பட வேண்டும்.	
29)	குத்தகைப் பகுதி வழியாகச் செல்லும் பருவகால அல்லது வேறு எந்த நீரோடையின் விவரங்கள் மற்றும் முன்மொழியப்பட்ட மாற்றம் / திசைதிருப்பல், ஏதேனும் இருப்பின், அது நீரியல் துறையில் ஏற்படும் தாக்கம் ஆகியவற்றைக் கொண்டு வர வேண்டும்.	சுரங்கப் பகுதி வழியாக பருவகால நீரோடையோ அல்லது நல்லாவோ இல்லை.
30)	தளத்தின் உயரம், வேலை செய்யும் ஆழம், நிலத்தடி நீர் அட்டவணை போன்றவை. AMSL மற்றும் bgl இரண்டிலும் வழங்கப்பட வேண்டும். அதற்கான திட்ட வரைபடமும் வழங்கப்படலாம்.	மிக உயர்ந்த உயரம்: 117 AMSL
31)	காலக்கெடுவுடன் கூடிய முற்போக்கான பசுமைப் பட்டை மேம்பாட்டுத் திட்டம் அட்டவணை வடிவத்தில் (நேரியல் மற்றும் அளவு கவரேஜ், தாவர இனங்கள் மற்றும் கால அளவு ஆகியவற்றைக் குறிக்கும்) தயாரிக்கப்பட்டு சமர்ப்பிக்கப்பட வேண்டும், அதை மனதில் வைத்து,	உத்தேச ஆழம்: தரை மட்டத்திற்கு கீழே 45மீ

9.67.5 ஹெக்டேர் (அதாவது தனி நபர் குத்தகைப் பகுதிகள் 4.77.0 ஹெக்டேர், 4.90.5 ஹெக்டேர்) கொண்ட ரஃப் ஸ்டோன் குவாரி கிளஸ்டருக்கான வரைவு EIA/EMP, அதே சமயம் 15.59.5 ஹெக்டேர் கொத்து பரப்பளவு, பனம்பட்டி மற்றும் திருவேங்கைவாசலில் அமைந்துள்ளது. கிராமம், இலுப்பூர் தாலுக்கா, புதுக்கோட்டை மாவட்டம், தமிழ்நாடு.
கைதாரர்: Tvl. ஓம் ஸ்ரீ வாரி ஸ்டோன்ஸ் பிரைவேட் லிமிடெட் (ஹெக்டரில் குத்தகை பகுதி: 4.77.0, 4.90.5)

ToR Compliance

வ. எண்.	நிபந்தனை	இணக்கம்
	திட்டம் தொடங்கும் போது அதையே செயல்படுத்த வேண்டும். தோட்டம் மற்றும் ஈடுசெய்யும் காடு வளர்ப்பின் கட்டம் வாரியான திட்டம், தோட்டத்தின் கீழ் உள்ள பகுதி மற்றும் நடப்பட வேண்டிய இனங்கள் ஆகியவற்றைக் குறிக்கும் வகையில் தெளிவாக பட்டியலிடப்பட வேண்டும். ஏற்கனவே நடவு செய்த விவரங்களை அளிக்க வேண்டும். பசுமைப் பட்டைக்கு தேர்ந்தெடுக்கப்பட்ட தாவர இனங்கள் அதிக சுற்றுச்சூழல் மதிப்பைக் கொண்டிருக்க வேண்டும் மற்றும் உள்ளூர் மற்றும் பூர்வீக இனங்கள் மற்றும் மாசுபாட்டை பொறுத்துக்கொள்ளும் இனங்கள் ஆகியவற்றிற்கு முக்கியத்துவம் அளித்து உள்ளூர் மக்களுக்கு நல்ல பயன்பாட்டு மதிப்பாக இருக்க வேண்டும்.	
32)	இத்திட்டத்தின் காரணமாக உள்ளூர் போக்குவரத்து உள்கட்டமைப்பில் ஏற்படும் தாக்கம் சுட்டிக்காட்டப்பட வேண்டும். தற்போதைய சாலை	திட்டத்தால் உள்ளூர் போக்குவரத்து உள்கட்டமைப்பில் ஏற்படும் பாதிப்பு மதிப்பிடப்பட்டுள்ளது.

9.67.5 ஹெக்டேர் (அதாவது தனி நபர் குத்தகைப் பகுதிகள் 4.77.0 ஹெக்டேர், 4.90.5 ஹெக்டேர்) கொண்ட ரஃப் ஸ்டோன் குவாரி கிளஸ்டருக்கான வரைவு EIA/EMP, அதே சமயம் 15.59.5 ஹெக்டேர் கொத்து பரப்பளவு, பனம்பட்டி மற்றும் திருவேங்கைவாசலில் அமைந்துள்ளது. கிராமம், இலுப்பூர் தாலுக்கா, புதுக்கோட்டை மாவட்டம், தமிழ்நாடு.
கைதாரர்: Tvl. ஓம் ஸ்ரீ வாரி ஸ்டோன்ஸ் பிரைவேட் லிமிடெட் (ஹெக்டரில் குத்தகை பகுதி: 4.77.0, 4.90.5)

ToR Compliance

வ. எண்.	நிபந்தனை	இணக்கம்
	வலையமைப்பில் (திட்டப் பகுதிக்கு வெளியே உள்ளவை உட்பட) திட்டத்தின் விளைவாக டிரக் போக்குவரத்தில் திட்டமிடப்பட்ட அதிகரிப்பு, அதிகரிக்கும் சுமையைக் கையாளும் திறன் உள்ளதா என்பதைக் குறிக்கும் வகையில் செயல்பட வேண்டும். உள்கட்டமைப்பை மேம்படுத்துவதற்கான ஏற்பாடு, சிந்திக்கப்பட்டால் (மாநில அரசு போன்ற பிற நிறுவனங்களால் எடுக்கப்படும் நடவடிக்கை உட்பட) திட்ட ஆதரவாளர் இந்திய சாலை காங்கிரஸின் வழிகாட்டுதல்களின்படி போக்குவரத்தின் தாக்கத்தை ஆய்வு செய்ய வேண்டும்.	உள்ளூர் போக்குவரத்தில் அதிக பாதிப்பு இருக்காது. முன்மொழியப்பட்ட சுரங்க நடவடிக்கையின் போக்குவரத்து அடர்த்தி அத்தியாயம்-4 பிரிவு எண்.4.9, பக்கம் எண். 177-180 இல் இணைக்கப்பட்டுள்ளது. EIA/EMP அறிக்கை.
33)	சுரங்கத் தொழிலாளர்களுக்கு வழங்கப்படும் ஆன்சைட் தங்குமிடம் மற்றும் வசதிகள் பற்றிய விவரங்கள் EIA அறிக்கையில் சேர்க்கப்பட வேண்டும்.	சுரங்கத் தொழிலாளர்களுக்கு வழங்கப்பட வேண்டிய தள வசதிகள் பற்றிய விவரங்கள் அத்தியாயம் 2, பக்கம் எண் 76 இல் பிரிவு 2.19 இல் கொடுக்கப்பட்டுள்ளன.
34)	சுரங்கத்திற்குப் பிந்தைய நிலப்	சுரங்க குத்தகை பகுதியின்

9.67.5 ஹெக்டேர் (அதாவது தனி நபர் குத்தகைப் பகுதிகள் 4.77.0 ஹெக்டேர், 4.90.5 ஹெக்டேர்) கொண்ட ரஃப் ஸ்டோன் குவாரி கிளஸ்டருக்கான வரைவு EIA/EMP, அதே சமயம் 15.59.5 ஹெக்டேர் கொத்து பரப்பளவு, பனம்பட்டி மற்றும் திருவேங்கைவாசலில் அமைந்துள்ளது. கிராமம், இலுப்பூர் தாலுக்கா, புதுக்கோட்டை மாவட்டம், தமிழ்நாடு.
கைதாரர்: Tvl. ஓம் ஸ்ரீ வாரி ஸ்டோன்ஸ் பிரைவேட் லிமிடெட் (ஹெக்டரில் குத்தகை பகுதி: 4.77.0, 4.90.5)

ToR Compliance

வ. எண்.	நிபந்தனை	இணக்கம்
	பயன்பாடு மற்றும் வெட்டியெடுக்கப்பட்ட பகுதிகளை (திட்டங்களுடன் மற்றும் போதுமான எண்ணிக்கையிலான பிரிவுகளுடன்) மீளமைத்தல் மற்றும் மீட்டமைத்தல் ஆகியவை EIA அறிக்கையில் கொடுக்கப்பட வேண்டும்.	கருத்தியல் திட்டம் மற்றும் பிரிவு அத்தியாயம்-2, படத்தில் கொடுக்கப்பட்டுள்ளது. 2.6, பக்கம் எண். 69
35)	இந்தத் திட்டத்தின் தொழில்சார் சுகாதார பாதிப்புகள் எதிர்பார்க்கப்பட வேண்டும் மற்றும் முன்மொழியப்பட்ட தடுப்பு நடவடிக்கைகள் விரிவாக விவரிக்கப்பட வேண்டும். முன் வேலை வாய்ப்பு மருத்துவ பரிசோதனை மற்றும் காலமுறை மருத்துவ பரிசோதனை அட்டவணைகள் பற்றிய விவரங்கள் EMP இல் இணைக்கப்பட வேண்டும். சுரங்கப் பகுதியில் முன்மொழியப்பட்ட தேவையான வசதிகளுடன் கூடிய திட்டக் குறிப்பிட்ட தொழில்சார் சுகாதாரத் தணிப்பு நடவடிக்கைகள் விரிவாக இருக்கலாம்.	எதிர்பார்க்கப்படும் தொழில்சார் சுகாதார பாதிப்புகள் மற்றும் முன்மொழியப்பட்ட தடுப்பு நடவடிக்கைகள் பற்றிய விவரங்கள் அத்தியாயம் 4, பக்கம் எண் 174 இல் பிரிவு 4.8 இல் விவாதிக்கப்பட்டுள்ளன.
36)	இத்திட்டத்தின் பொது சுகாதார	திட்டத்தால் ஏற்படும் பொது

9.67.5 ஹெக்டேர் (அதாவது தனி நபர் குத்தகைப் பகுதிகள் 4.77.0 ஹெக்டேர், 4.90.5 ஹெக்டேர்) கொண்ட ரஃப் ஸ்டோன் குவாரி கிளஸ்டருக்கான வரைவு EIA/EMP, அதே சமயம் 15.59.5 ஹெக்டேர் கொத்து பரப்பளவு, பனம்பட்டி மற்றும் திருவேங்கைவாசலில் அமைந்துள்ளது. கிராமம், இலுப்பூர் தாலுக்கா, புதுக்கோட்டை மாவட்டம், தமிழ்நாடு.
கைதாரர்: Tvl. ஓம் ஸ்ரீ வாரி ஸ்டோன்ஸ் பிரைவேட் லிமிடெட் (ஹெக்டரில் குத்தகை பகுதி: 4.77.0, 4.90.5)

ToR Compliance

வ. எண்.	நிபந்தனை	இணக்கம்
	தாக்கங்கள் மற்றும் பாதிப்பு மண்டலத்தில் உள்ள மக்களுக்கான தொடர்புடைய நடவடிக்கைகள் முறையாக மதிப்பீடு செய்யப்பட வேண்டும் மற்றும் முன்மொழியப்பட்ட தீர்வு நடவடிக்கைகள் பட்ஜெட் ஒதுக்கீடுகளுடன் விரிவாக விவரிக்கப்பட வேண்டும்.	சுகாதார பாதிப்புகள் அத்தியாயம் 4, பக்கம் எண் 175 இல் பிரிவு 4.8.3 இல் விவாதிக்கப்பட்டுள்ளது.
37)	திட்ட ஆதரவாளரால் வழங்க முன்மொழியப்பட்ட உள்ளூர் சமூகத்திற்கு சமூகப் பொருளாதார முக்கியத்துவம் மற்றும் செல்வாக்கின் நடவடிக்கைகள் சுட்டிக்காட்டப்பட வேண்டும். முடிந்தவரை, செயல்படுத்துவதற்கான கால அளவுகளுடன் அளவு பரிமாணங்கள் கொடுக்கப்படலாம்.	CSR உறுதிமொழி இணைப்பு IX, பக்கம் எண் 552 ஆக இணைக்கப்பட்டுள்ளது.
38)	சுற்றுச்சூழல் பாதிப்புகளைத் தணிக்க விரிவான சுற்றுச்சூழல் மேலாண்மைத் திட்டம் (EMP), நில பயன்பாட்டின் மாற்றம், விவசாயம் மற்றும் மேய்ச்சல் நிலங்களின் இழப்பு, ஏதேனும் இருந்தால், தொழில்சார் சுகாதார பாதிப்புகள் மற்றும்	திட்டத்திற்கான சுற்றுச்சூழல் மேலாண்மை திட்டம் அத்தியாயம் 9 இல் விரிவாக விவாதிக்கப்பட்டுள்ளது.

9.67.5 ஹெக்டேர் (அதாவது தனி நபர் குத்தகைப் பகுதிகள் 4.77.0 ஹெக்டேர், 4.90.5 ஹெக்டேர்) கொண்ட ரஃப் ஸ்டோன் குவாரி கிளஸ்ட்ருக்கான வரைவு EIA/EMP, அதே சமயம் 15.59.5 ஹெக்டேர் கொத்து பரப்பளவு, பனம்பட்டி மற்றும் திருவேங்கைவாசலில் அமைந்துள்ளது. கிராமம், இலுப்பூர் தாலுக்கா, புதுக்கோட்டை மாவட்டம், தமிழ்நாடு.
கைதாரர்: Tvl. ஓம் ஸ்ரீ வாரி ஸ்டோன்ஸ் பிரைவேட் லிமிடெட் (ஹெக்டரில் குத்தகை பகுதி: 4.77.0, 4.90.5)

ToR Compliance

வ. எண்.	நிபந்தனை	இணக்கம்												
	முன்மொழியப்பட்ட திட்டத்திற்கு குறிப்பிட்ட பிற பாதிப்புகள் ஆகியவை அடங்கும்.													
39)	பொது கருத்துக் கேட்பு புள்ளிகள் மற்றும் திட்ட முன்மொழிபவரின் அர்ப்பணிப்பு மற்றும் காலக்கெடுவு செயல் திட்டத்துடன் அதை செயல்படுத்த பட்ஜெட் ஏற்பாடுகள் வழங்கப்பட வேண்டும் மற்றும் திட்டத்தின் இறுதி EIA/EMP அறிக்கையில் இணைக்கப்பட வேண்டும்.	வரைவு EIA/EMP அறிக்கை பொது விசாரணைக்காக சமர்ப்பிக்கப்பட்டது. பொது விசாரணையில் எழுப்பப்படும் சிக்கல்கள், காலக்கெடுவு செயல் திட்டத்துடன் இறுதி EIA/EMP அறிக்கையில் இணைக்கப்படும்.												
40)	திட்டத்திற்கு எதிராக நிலுவையில் உள்ள வழக்குகளின் விவரங்கள், ஏதேனும் இருந்தால், திட்டத்திற்கு எதிராக ஏதேனும் நீதிமன்றத்தால் நிறைவேற்றப்பட்ட வழிகாட்டுதல் / உத்தரவுடன் கொடுக்கப்பட வேண்டும்.	திட்டத்திற்கு எதிராக எந்த வழக்கும் நிலுவையில் இல்லை.												
41)	திட்டத்தின் செலவு (மூலதனச் செலவு மற்றும் தொடர் செலவு) அத்துடன் EMP ஐ செயல்படுத்துவதற்கான செலவும் தெளிவாக குறிப்பிடப்பட வேண்டும்.	<table border="1"> <thead> <tr> <th>S.No</th> <th>விளக்கம்</th> <th>செலவு</th> </tr> </thead> <tbody> <tr> <td>1</td> <td>செயல்பாட்டு செலவு</td> <td>1,00,35,000</td> </tr> <tr> <td>2</td> <td>EMP செலவு</td> <td>3,80,000</td> </tr> <tr> <td></td> <td>மொத்தம்</td> <td>1,06,24,000</td> </tr> </tbody> </table>	S.No	விளக்கம்	செலவு	1	செயல்பாட்டு செலவு	1,00,35,000	2	EMP செலவு	3,80,000		மொத்தம்	1,06,24,000
S.No	விளக்கம்	செலவு												
1	செயல்பாட்டு செலவு	1,00,35,000												
2	EMP செலவு	3,80,000												
	மொத்தம்	1,06,24,000												
42)	பேரிடர் மேலாண்மைத் திட்டம் தயாரிக்கப்பட்டு, EIA/EMP அறிக்கையில் சேர்க்கப்படும்.	பேரிடர் மேலாண்மை திட்டம் அத்தியாயம் 7, பக்கம் எண் 196 இன் பிரிவு												

9.67.5 ஹெக்டேர் (அதாவது தனி நபர் குத்தகைப் பகுதிகள் 4.77.0 ஹெக்டேர், 4.90.5 ஹெக்டேர்) கொண்ட ரஃப் ஸ்டோன் குவாரி கிளஸ்டருக்கான வரைவு EIA/EMP, அதே சமயம் 15.59.5 ஹெக்டேர் கொத்து பரப்பளவு, பனம்பட்டி மற்றும் திருவேங்கைவாசலில் அமைந்துள்ளது. கிராமம், இலுப்பூர் தாலுக்கா, புதுக்கோட்டை மாவட்டம், தமிழ்நாடு.
கைதாரர்: Tvl. ஓம் ஸ்ரீ வாரி ஸ்டோன்ஸ் பிரைவேட் லிமிடெட் (ஹெக்டரில் குத்தகை பகுதி: 4.77.0, 4.90.5)

ToR Compliance

வ. எண்.	நிபந்தனை	இணக்கம்
		7.3 இல் சேர்க்கப்பட்டுள்ளது
43)	திட்டம் செயல்படுத்தப்பட்டால், திட்டத்தின் பலன்கள் விவரிக்கப்பட வேண்டும். திட்டத்தின் பலன்கள், சுற்றுச்சூழல், சமூகம், பொருளாதாரம், வேலை வாய்ப்பு போன்றவற்றை தெளிவாகக் குறிக்கும்.	திட்டத்தின் பலன்கள் அத்தியாயம் 8ல் தெளிவாக குறிப்பிடப்பட்டுள்ளது.
44)	மற்கூறியவற்றைத் தவிர, கீழே குறிப்பிடப்பட்டுள்ள பொதுவான குறிப்புகளும் பின்பற்றப்பட வேண்டும்:- EIA/EMP அறிக்கையின் நிர்வாகச் சுருக்கம் அனைத்து ஆவணங்களும் குறியீட்டு மற்றும் தொடர்ச்சியான பக்க எண்ணுடன் சரியாகக் குறிப்பிடப்பட வேண்டும். அறிக்கையில் குறிப்பாக அட்டவணைகளில் தரவு வழங்கப்பட்டால், தரவு சேகரிக்கப்பட்ட காலம் மற்றும் ஆதாரங்கள் குறிப்பிடப்பட வேண்டும். திட்ட ஆதரவாளர் நீர், காற்று பற்றிய அனைத்து பகுப்பாய்வு/சோதனை அறிக்கைகளையும் இணைக்க வேண்டும். MoEF&CC/NABL அங்கீகாரம் பெற்ற ஆய்வகங்களைப் பயன்படுத்தி மண், இரைச்சல் போன்றவை. திட்டத்தின் மதிப்பீட்டின் போது அனைத்து அசல் பகுப்பாய்வு/சோதனை அறிக்கைகளும் இருக்க வேண்டும். வழங்கப்பட்ட ஆவணங்கள் ஆங்கிலம் அல்லாத வேறு மொழியில் இருந்தால், ஆங்கில	EIA/EMP ஐத் தயாரிக்கும் போது அனைத்து பொதுவானது பின்பற்றப்படுகிறது.

9.67.5 ஹெக்டேர் (அதாவது தனி நபர் குத்தகைப் பகுதிகள் 4.77.0 ஹெக்டேர், 4.90.5 ஹெக்டேர்) கொண்ட ரஃப் ஸ்டோன் குவாரி கிளஸ்டருக்கான வரைவு EIA/EMP, அதே சமயம் 15.59.5 ஹெக்டேர் கொத்து பரப்பளவு, பனம்பட்டி மற்றும் திருவேங்கைவாசலில் அமைந்துள்ளது. கிராமம், இலுப்பூர் தாலுக்கா, புதுக்கோட்டை மாவட்டம், தமிழ்நாடு.
கைதாரர்: Tvl. ஓம் ஸ்ரீ வாரி ஸ்டோன்ஸ் பிரைவேட் லிமிடெட் (ஹெக்டரில் குத்தகை பகுதி: 4.77.0, 4.90.5)

ToR Compliance

வ. எண்.	நிபந்தனை	இணக்கம்
	<p>மொழிபெயர்ப்பு வழங்கப்பட வேண்டும். அமைச்சகத்தால் முன்னர் வகுக்கப்பட்ட சுரங்கத் திட்டங்களின் சுற்றுச்சூழல் மதிப்பீட்டிற்கான கேள்வித்தாள் நிரப்பப்பட்டு சமர்ப்பிக்கப்படும். EIA அறிக்கையைத் தயாரிக்கும் போது, MoEF&CC வழங்கிய ஆதரவாளர்களுக்கான அறிவுறுத்தல்கள் மற்றும் ஆலோசகர்களுக்கான அறிவுறுத்தல்கள் O.M. இந்த அமைச்சகத்தின் இணையதளத்தில் கிடைக்கும் எண். J-11013/41/2006-1 A.II (I) தேதியிட்ட ஆகஸ்ட் 4, 2009, பின்பற்றப்பட வேண்டும். அடிப்படை நோக்கம் மற்றும் திட்ட அளவுருக்களில் ஏதேனும் மாற்றங்கள் செய்யப்பட்டிருந்தால் (படிவம்-I மற்றும் TOR ஐப் பாதுகாப்பதற்கான PFR இல் சமர்ப்பிக்கப்பட்டவை) அத்தகைய மாற்றங்களுக்கான காரணங்களுடன் MoEF&CC யின் கவனத்திற்குக் கொண்டு வரப்பட வேண்டும், மேலும் அனுமதி பெறப்பட வேண்டும். மேலும் மாற்றப்பட வேண்டும். வரைவு EIA/EMP இன் கட்டமைப்பு மற்றும் உள்ளடக்கத்தில் பொது விசாரணைக்குப் பின் ஏற்படும் மாற்றங்கள் (P.H. செயல்முறையிலிருந்து எழும் மாற்றங்கள் தவிர) திருத்தப்பட்ட ஆவணங்களுடன் PH ஐ மீண்டும் நடத்த வேண்டும். அடிப்படை நோக்கம் மற்றும் திட்ட அளவுருக்களில் ஏதேனும் மாற்றங்கள் ஏற்பட்டால் (TOR ஐப் பாதுகாப்பதற்காக படிவம்-I மற்றும் PFR இல் சமர்ப்பிக்கப்பட்டவை) அத்தகைய மாற்றங்களுக்கான காரணங்களுடன் MoEF&CC யின்</p>	

9.67.5 ஹெக்டேர் (அதாவது தனி நபர் குத்தகைப் பகுதிகள் 4.77.0 ஹெக்டேர், 4.90.5 ஹெக்டேர்) கொண்ட ரஃப் ஸ்டோன் குவாரி கிளஸ்டருக்கான வரைவு EIA/EMP, அதே சமயம் 15.59.5 ஹெக்டேர் கொத்து பரப்பளவு, பனம்பட்டி மற்றும் திருவேங்கைவாசலில் அமைந்துள்ளது. கிராமம், இலுப்பூர் தாலுக்கா, புதுக்கோட்டை மாவட்டம், தமிழ்நாடு.

கைதாரர்: Tvl. ஓம் ஸ்ரீ வாரி ஸ்டோன்ஸ் பிரைவேட் லிமிடெட் (ஹெக்டரில் குத்தகை பகுதி: 4.77.0, 4.90.5)

ToR Compliance

வ. எண்.	நிபந்தனை	இணக்கம்
	<p>கவனத்திற்குக் கொண்டு வரப்பட வேண்டும், மேலும் அனுமதி பெறப்பட வேண்டும். மேலும் மாற்றப்பட வேண்டும். EIA/EMP வரைவின் கட்டமைப்பு மற்றும் உள்ளடக்கத்தில் பொது விசாரணை மாற்றங்களுக்குப் பிறகு (பி.எச். செயல்முறையின் பிற மாற்றங்கள்) திருத்தப்பட்ட ஆவணங்களுடன் மீண்டும் Ph ஐ நடத்த வேண்டும். சுற்றறிக்கை எண். J-11011/61S/2010-IA.II(I) தேதியிட்ட 30.5.2012, திட்டத்தின் தற்போதைய செயல்பாடுகளுக்கான சுற்றுச்சூழல் அனுமதியில் குறிப்பிடப்பட்டுள்ள நிபந்தனைகளின் இணக்க நிலையின் சான்றளிக்கப்பட்ட அறிக்கை, பிராந்திய அலுவலகத்திலிருந்து பெறப்பட வேண்டும். சுற்றுச்சூழல், வனம் மற்றும் காலநிலை மாற்ற அமைச்சகம், பொருந்தக்கூடியது.</p> <p>10. EIA அறிக்கையில் (i) முக்கிய நிலப்பரப்பு அம்சங்கள், வடிகால் மற்றும் சுரங்கப் பகுதி, (ii) புவியியல் வரைபடங்கள் மற்றும் பிரிவுகள் மற்றும் (iii) சுரங்கக் குழியின் பிரிவுகள் மற்றும் வெளிப்புறக் குப்பைகள் ஏதேனும் இருந்தால், பகுதியின் மேற்பரப்புத் திட்டமும் இருக்க வேண்டும். அருகில் உள்ள பகுதியின் நில அம்சங்களை தெளிவாகக் காட்டுகிறது.</p>	

9.67.5 ஹெக்டேர் (அதாவது தனி நபர் குத்தகைப் பகுதிகள் 4.77.0 ஹெக்டேர், 4.90.5 ஹெக்டேர்) கொண்ட சாதாரண கல் குவாரி குழுமத்திற்கான வரைவு EIA/EMP, அதே சமயம் 15.59.5 ஹெக்டேர் குழுமப் பரப்பளவு, பணம்பட்டி மற்றும் திருவேங்கைவாசலில் அமைந்துள்ளது. கிராமம், இலுப்பூர் தாலுக்கா, புதுக்கோட்டை மாவட்டம், தமிழ்நாடு.
குத்தகைதாரர்: Tvl. ஓம் ஸ்ரீ வாரி ஸ்டோன்ஸ் பிரைவேட் லிமிடெட் (ஹெக்டரில் குத்தகை பகுதி: 4.77.0, 4.90.5)

Chapter 1: அறிமுகம்

அத்தியாயம் 1 அறிமுகம்

1.1 அறிமுகம்

சுற்றுச்சூழல் தாக்க மதிப்பீடு (EIA) என்பது முன்மொழியப்பட்ட திட்ட செயலாக்கத்துடன் நிலையான வளர்ச்சியை உறுதி செய்வதற்கான அடிப்படை மேலாண்மை கருவியாகும். EIA இன் செயல்பாட்டில், திட்ட அமலாக்கத்திற்கான முடிவெடுப்பதற்கு முன், சமூக மற்றும் பொருளாதார பாதிப்புகள் உட்பட அடையாளம் காணப்பட்ட முன்மொழியப்பட்ட திட்டத்தின் காரணமாக சுற்றுச்சூழல் பாதிப்புகளை எதிர்பார்க்கலாம். EIA என்பது முடிவெடுக்கும் கருவியாகும், இது முன்மொழியப்பட்ட திட்டத்திற்கு பொருத்தமான முடிவுகளை எடுக்க முடிவெடுப்பவருக்கு வழிகாட்டுகிறது. EIA ஆய்வு திட்டவட்டமான செயல்திட்டத்தின் செயல்பாட்டின் போது எதிர்பார்க்கப்படும் தாக்கங்களை தணிக்க முடியும் என்பதை உறுதி செய்வதற்காக முன்மொழியப்பட்ட திட்டத்தின் காரணமாக நன்மை பயக்கும் மற்றும் பாதகமான விளைவுகளைத் திட்டமிட்டுச் சுரங்கப்படுத்துகிறது.

தமிழ்நாடு, புதுக்கோட்டை மாவட்டம், இலுப்பூர் தாலுகாவில் உள்ள பணம்பட்டி மற்றும் திருவேங்கைவாசல் கிராமத்தில் மொத்தம் 15.59.5 ஹெக்டேர் பரப்பளவைக் கொண்ட இரண்டு முன்மொழியப்பட்ட மற்றும் தற்போதுள்ள நான்கு குவாரிகளைக் கொண்ட சாதாரண கல் குவாரிகளின் ஒட்டுமொத்த சுமைகளைக் கருத்தில் கொண்டு அறிக்கை தயாரிக்கப்படுகிறது. MoEF & CC அறிவிப்பு S.O 2269(E) தேதி 1 ஜூலை 2016 இன் படி, குழுமப் பகுதி கணக்கிடப்படுகிறது.

1.2 திட்டத்தின் வரலாறு

குத்தகைதாரர் Tvl. ஓம் ஸ்ரீ வாரி ஸ்டோன்ஸ் (பி) லிமிடெட், 9.67.5 ஹெக்டேர் (அதாவது 4.77.0 ஹெக்டேர், 4.90 தனிநபர் குத்தகைப் பகுதிகள்) முன்மொழியப்பட்ட கரடுமுரடான கல் சுரங்கத்திற்கான சுற்றுச்சூழல் அனுமதி வழங்குவதற்கான EIA அறிக்கையைத் தயாரிப்பதற்காக TOR க்கு விண்ணப்பித்துள்ளது. .5 ஹெக்டேர்), கொத்து பரப்பளவு 15.59.5 ஹெக்டேர் ஆகும், இது தமிழ்நாடு, புதுக்கோட்டை மாவட்டம், குளத்தூர் தாலுகாவில் உள்ள மேலூர் கிராமத்தில் அமைந்துள்ளது. EIA அறிவிப்பு 2006 இன் படி சுற்றுச்சூழல் அனுமதி வழங்குவதற்கான வரைவு EIA அறிக்கையைத் தயாரிக்க குத்தகைதாரர் TOR (குறிப்பு விதிமுறைகள்) கோரியுள்ளார். மொத்தக்

9.67.5 ஹெக்டேர் (அதாவது தனி நபர் குத்தகைப் பகுதிகள் 4.77.0 ஹெக்டேர், 4.90.5 ஹெக்டேர்) கொண்ட சாதாரண கல் குவாரி குழுமத்திற்கான வரைவு EIA/EMP, அதே சமயம் 15.59.5 ஹெக்டேர் குழுமப் பரப்பளவு, பணம்பட்டி மற்றும் திருவேங்கைவாசலில் அமைந்துள்ளது. கிராமம், இலுப்பூர் தாலுக்கா, புதுக்கோட்டை மாவட்டம், தமிழ்நாடு.

குத்தகைதாரர்: Tvl. ஓம் ஸ்ரீ வாரி ஸ்டோன்ஸ் பிரைவேட் லிமிடெட் (ஹெக்டரில் குத்தகை பகுதி: 4.77.0, 4.90.5)

Chapter 1: அறிமுகம்

கொத்து 15.59.5 ஹெக்டேர் (4 தற்போதுள்ள + 2 முன்மொழியப்பட்டது) 5 க்கும் அதிகமான பரப்பளவைக் கொண்டுள்ளது. ஹெக்டேர் ஆனால் 250 ஹெக்டேருக்கும் குறைவான திட்டம் பி பிரிவில் வருகிறது.

குவாரியின் LOI மற்றும் ToR விவரங்கள் கீழே உள்ள அட்டவணை 1.1 இல் கொடுக்கப்பட்டுள்ளன.

அட்டவணை 1.1: LOI & ToR விவரங்கள்

குத்தகைதாரரின் பெயர்	LOI கடிதம் எண்.	LOI கடிதம் தேதி	குத்தகை காலம்
Tvl. ஓம் ஸ்ரீ வாரி ஸ்டோன்ஸ் (பி) லிமிடெட் (திட்டம் 1)	Rc.No.32/2021 (G&M)	23.02.2021	5 ஆண்டுகள்
	ToR கடிதம் எண்.	கடித தேதி	-
	SEIAA-TN/F.No.8584/SEAC/ToR-1028/2021	26.08.2021	-
Tvl. ஓம் ஸ்ரீ வாரி ஸ்டோன்ஸ் (பி) லிமிடெட் (திட்டம் 2)	Rc.No.32/2021 (G&M)	23.02.2021	5 years
	ToR கடிதம் எண்.	கடித தேதி	-
	SEIAA-TN/F.No.8685/SEAC/ToR-1044/2022	31.01.2022	-

1.3 அறிக்கையின் நோக்கம்

EIA செயல்முறையின் நோக்கம், முன்மொழியப்பட்ட திட்டத்தை செயல்படுத்துவதால் ஏற்படும் சுற்றுச்சூழல் விளைவுகளை முடிவெடுப்பவர்களுக்கும் பொதுமக்களுக்கும் தெரிவிப்பதாகும். EIA ஆவணம் என்பது ஒரு தொழில்நுட்ப கருவியாகும், இது உடல் சூழலில் ஏற்படும் தாக்கங்களையும், சமூக, கலாச்சார மற்றும் சுகாதார பாதிப்புகளையும் அடையாளம் கண்டு, கணித்து, பகுப்பாய்வு செய்கிறது.

இந்த அறிக்கையின் நோக்கம் சுற்றுச்சூழல் பாதிப்பை மதிப்பிடுவது, சுற்றுச்சூழல் குறைப்பு நடவடிக்கைகளை பரிந்துரைப்பது மற்றும் புதிய முன்மொழியப்பட்ட பரப்பளவு 4.77.0 ஹெக்டேர் கொண்ட சாதாரண கல் குவாரியின் தொழில்நுட்ப சாத்தியக்கூறு, பொருளாதார நம்பகத்தன்மை மற்றும் நிலையான வளர்ச்சி ஆகியவற்றை

9.67.5 ஹெக்டேர் (அதாவது தனி நபர் குத்தகைப் பகுதிகள் 4.77.0 ஹெக்டேர், 4.90.5 ஹெக்டேர்) கொண்ட சாதாரண கல் குவாரி குழுமத்திற்கான வரைவு EIA/EMP, அதே சமயம் 15.59.5 ஹெக்டேர் குழுமப் பரப்பளவு, பணம்பட்டி மற்றும் திருவேங்கைவாசலில் அமைந்துள்ளது. கிராமம், இலுப்பூர் தாலுக்கா, புதுக்கோட்டை மாவட்டம், தமிழ்நாடு.
குத்தகைதாரர்: Tvl. ஓம் ஸ்ரீ வாரி ஸ்டோன்ஸ் பிரைவேட் லிமிடெட் (ஹெக்டரில் குத்தகை பகுதி: 4.77.0, 4.90.5)

Chapter 1: அறிமுகம்

மதிப்பிடுவது ஆகும், அதே நேரத்தில் குழுமப் பரப்பளவு 15.59.5 ஹெக்டர் ஆகும். சர்வே எண். 20/1, 20/2, 270/2,270/3, 270/4, 257/9,257/8A & 257/10A, பணம்பட்டி கிராமம், இலுப்பூர் தாலுக்கா, புதுக்கோட்டை மாவட்டம், தமிழ்நாட்டில் அமைந்துள்ளது.

வெட்டப்பட்ட கல், அடிப்படை கட்டமைப்பு வசதிகள், சாலைகள், வீடுகள், துறைமுகங்கள், ரயில்வே, நீர்ப்பாசனம் போன்றவற்றை அமைப்பதற்குப் பயன்படுத்தப்படும். இது வேலைவாய்ப்பை உருவாக்குவதோடு, மாநில மற்றும் மத்திய வருமானத்திற்கும் பங்களிக்கும். குவாரி குவாரியில் இருந்து முன்மொழியப்பட்ட தயாரிப்பு, தமிழ்நாட்டில் மற்றும் அதைச் சுற்றியுள்ள மாவட்டங்களில் உள்ள தனியார் மற்றும் அரசு திட்டங்களுக்குப் பயன்படுத்தப்படும். சாதாரண கற்கள் ஏராளமாக இருப்பதால், மாநிலத்தில் அதன் வளர்ந்து வரும் தேவை இந்த பகுதியில் சுரங்க குவாரிக்கு தொழில்முனைவோரைத் தூண்டியது.

EIA/EMP ஆனது ஸ்டாண்டர்ட் ToR இன் படி தயாரிக்கப்பட்டுள்ளது. சுற்றுச்சூழலின் தாக்கத்தை மதிப்பிடுவதற்கு, திட்ட தளத்தில் நிலவும் சுற்றுச்சூழலின் தற்போதைய நிலையைக் கண்டறிதல் மற்றும் சுற்றுச்சூழலின் தாக்கத்தை அடையாளம் கண்டு மதிப்பீடு செய்வது அவசியம். இந்தக் குறிப்புகள் மற்றும் சட்டப்பூர்வ தேவைகளைக் கருத்தில் கொண்டு, இந்த சுற்றுச்சூழல் தாக்க மதிப்பீட்டு அறிக்கை (EIA) மற்றும் சுற்றுச்சூழல் மேலாண்மைத் திட்டம் (EMP) தயாரிக்கப்பட்டுள்ளது. அக்டோபர் முதல் டிசம்பர் 2021 வரையிலான ஒரு பருவ கண்காணிப்புத் தரவுகளுக்காக, முன்மொழியப்பட்ட குவாரி குத்தகைப் பகுதியிலிருந்து 10 கிமீ சுற்றளவில் சுற்றுச்சூழல் ஆய்வு மேற்கொள்ளப்பட்டுள்ளது.

இந்த முன்மொழியப்பட்ட குவாரிக்கான சுற்றுச்சூழல் அனுமதி (படிவம்-1, PFR மற்றும் அங்கீகரிக்கப்பட்ட குவாரித் திட்டம்) வழங்குவதற்கான EIA அறிக்கையைத் தயாரிப்பதற்காக TORக்கான விண்ணப்பம் சமர்ப்பிக்கப்பட்டது. செப்டம்பர் 14, 2006 தேதியிட்ட EIA அறிவிப்பின் விதிகளின்படி இந்த முன்மொழிவுகள் பரிசீலிக்கப்பட்டன. மாநில நிபுணர் மதிப்பீடு SEAC. தமிழ்நாட்டின் SEAC ஆல் இந்த முன்மொழிவு TORக்கு பரிந்துரைக்கப்பட்டது. SEIAA, தமிழ்நாடு தனது கூட்டத்தில் இந்த முன்மொழிவு பரிசீலிக்கப்பட்டு, சுற்றுச்சூழல் தாக்க மதிப்பீடு மற்றும் சுற்றுச்சூழல் மேலாண்மைத் திட்டத்தைத் தயாரிப்பதற்கான

9.67.5 ஹெக்டேர் (அதாவது தனி நபர் குத்தகைப் பகுதிகள் 4.77.0 ஹெக்டேர், 4.90.5 ஹெக்டேர்) கொண்ட சாதாரண கல் குவாரி குழுமத்திற்கான வரைவு EIA/EMP, அதே சமயம் 15.59.5 ஹெக்டேர் குழுமப் பரப்பளவு, பணம்பட்டி மற்றும் திருவேங்கைவாசலில் அமைந்துள்ளது. கிராமம், இலுப்பூர் தாலுக்கா, புதுக்கோட்டை மாவட்டம், தமிழ்நாடு.
குத்தகைதாரர்: Tvl. ஓம் ஸ்ரீ வாரி ஸ்டோன்ஸ் பிரைவேட் லிமிடெட் (ஹெக்டரில் குத்தகை பகுதி: 4.77.0, 4.90.5)

Chapter 1: அறிமுகம்

விதிமுறைகளை (ToR) வழங்கியது. தொகுப்பு விவரங்கள் அட்டவணை 1.2 இல் வழங்கப்பட்டுள்ளன.

அட்டவணை 1.2: குழுமத்தில் உள்ள குவாரிகளின் பட்டியல்

முன்மொழியப்பட்ட குவாரிகள்				
குறியீடு	உரிமையாளர் பெயர்	எஸ் எப். எண்கள் & கிராமம்	பரப்பளவு (ஹெக்டேர்)	நிலை
P1	ஓம் ஸ்ரீ வாரி ஸ்டோன்ஸ் (பி) லிமிடெட் No.24/2(11/2), ராஜா தெரு பிரிவு., மந்தவெளி சென்னை - 600 028	20/1, 20/2, 270/2, 270/3, 270/4, 257/9, 257/8A & 257/10A - பணம்பட்டி கிராமம்	4.77.0	ToR obtained vide Lr. No. SEIAA-TN/F.No.8584/SEAC/ToR-1028/2021 Dated:26.08.2021
P2	ஓம் ஸ்ரீ வாரி ஸ்டோன்ஸ் (பி) லிமிடெட் No.24/2(11/2), ராஜா தெரு பிரிவு., மந்தவெளி சென்னை - 600 028	11/2A, 12/1A & 12/1B (Part) of Thiruvengaivasal Village & 236/1A, 236/1B, 236/1C, 236/1D, 236/1E, 236/2, 236/3, 236/4, 236/5, 236/6, 236/7,236/9, 236/10, 236/11, 236/12, 236/13, 236/14, 19/3, 235/9B & 235/11 of Panampatti Village	4.90.5	ToR obtained vide Lr. No. SEIAA-TN/F.No.8685/SEAC/ToR-1044/2022 Dated:31.01.2022
மொத்தம்			9.67.5 ha	
தற்போதுள்ள குவாரிகள்				
குறியீடு	உரிமையாளர் பெயர்	எஸ் எப். எண்கள் & கிராமம்	பரப்பளவு (ஹெக்டேர்)	குத்தகைக் காலம்
E1	திரு. S.A. சுப்பையா	42/2 திருவேங்கைவாசல் கிராமம்	0.01.5	23.09.2016 - 22.09.2021
E2	Thiru. S.A. சுப்பையா	42/3 திருவேங்கைவாசல் கிராமம்	0.01.5	23.09.2016 - 22.09.2021
E3	Thiru. M. ரமேஷ்	11/1 & 11/2B திருவேங்கைவாசல் கிராமம்	2.86.0	09.03.2017 - 08.03.2022

9.67.5 ஹெக்டேர் (அதாவது தனி நபர் குத்தகைப் பகுதிகள் 4.77.0 ஹெக்டேர், 4.90.5 ஹெக்டேர்) கொண்ட சாதாரண கல் குவாரி குழுமத்திற்கான வரைவு EIA/EMP, அதே சமயம் 15.59.5 ஹெக்டேர் குழுமப் பரப்பளவு, பணம்பட்டி மற்றும் திருவேங்கைவாசலில் அமைந்துள்ளது. கிராமம், இலுப்பூர் தாலுக்கா, புதுக்கோட்டை மாவட்டம், தமிழ்நாடு.

குத்தகைதாரர்: Tvl. ஓம் ஸ்ரீ வாரி ஸ்டோன்ஸ் பிரைவேட் லிமிடெட் (ஹெக்டரில் குத்தகை பகுதி: 4.77.0, 4.90.5)

Chapter 1: அறிமுகம்

E4	Thiru. R. சின்னதம்பி	12/3, etc., திருவேங்கைவாசல் கிராமம்	3.03.0	31.07.2019 – 30.07.2024
TOTAL			5.92.0 ஹெக்டேர்	
TOTAL CLUSTER EXTENT			15.59.5 ஹெக்டேர்	

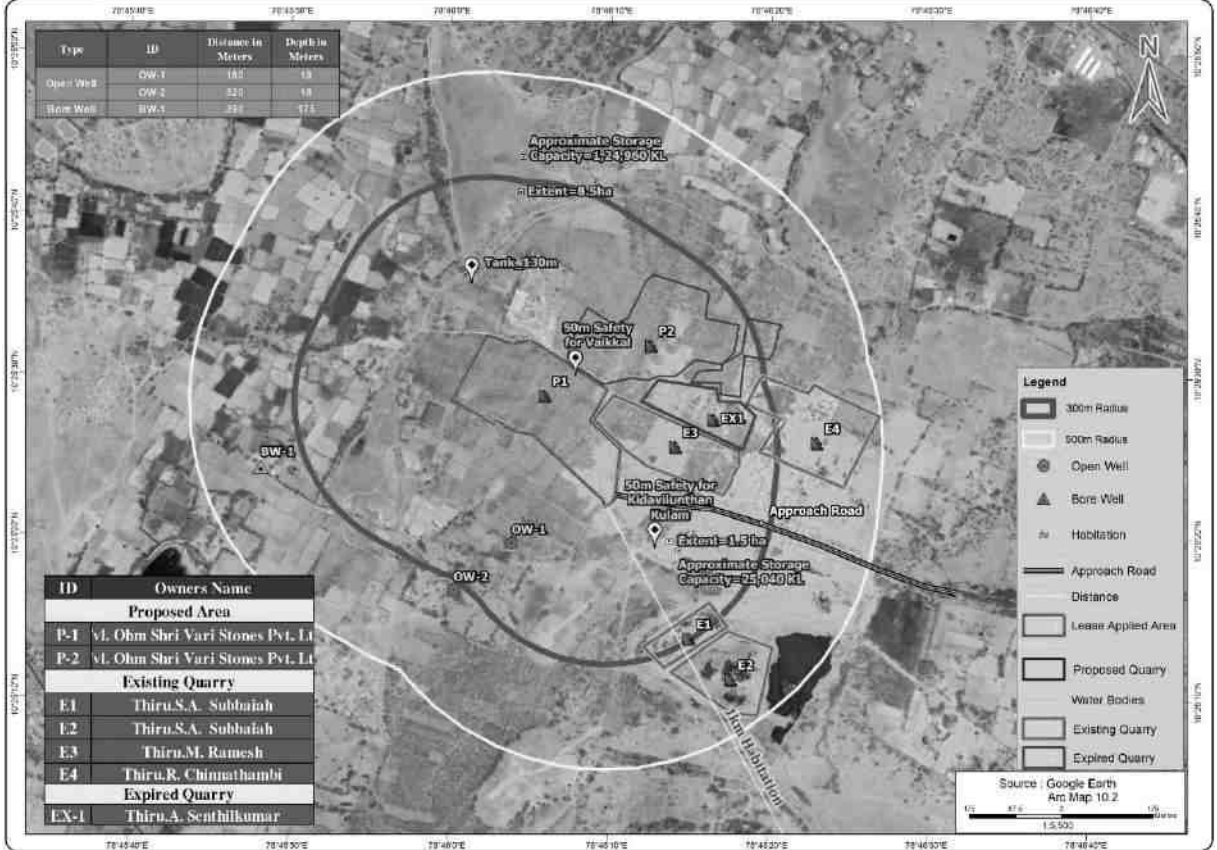

படம் 1.1: குழுமச் சுரங்கங்களின் கூகுள் மேப் (தற்போதுள்ள மற்றும் முன்மொழியப்பட்டவை)

சாதாரண கல் சுரங்கத்திற்கான சுற்றுச்சூழல் அனுமதி (படிவம்-1, PFR மற்றும் அங்கீகரிக்கப்பட்ட சுரங்கத் திட்டம்) வழங்குவதற்கான EIA அறிக்கையை தயாரிப்பதற்காக TOR க்கான விண்ணப்பம் சமர்ப்பிக்கப்பட்டது. விண்ணப்ப எண். SIA/TN/MIN/63144/2021, SIA/TN/MIN/65957/2021 முறையே SEAC ஆல், செப்டம்பர் 14, 2006 தேதியிட்ட EIA அறிவிப்பின் விதிகளின்படி. சாதாரண கல் சுரங்கம் மாநில நிபுணர் மதிப்பீட்டு SEAC ஆல் பரிசீலிக்கப்பட்டது. தமிழ்நாட்டின் SEAC ஆல் இந்த முன்மொழிவு TORக்கு பரிந்துரைக்கப்பட்டது.

இந்த சுற்றுச்சூழல் தாக்க மதிப்பீடு (EIA) அறிக்கை திறந்த வார்ப்பு சாதாரணக் கல் மற்றும் சரளை குவாரிக்கு தமிழ்நாடு மாநில

9.67.5 ஹெக்டேர் (அதாவது தனி நபர் குத்தகைப் பகுதிகள் 4.77.0 ஹெக்டேர், 4.90.5 ஹெக்டேர்) கொண்ட சாதாரண கல் குவாரி குழுமத்திற்கான வரைவு EIA/EMP, அதே சமயம் 15.59.5 ஹெக்டேர் குழுமப் பரப்பளவு, பணம்பட்டி மற்றும் திருவேங்கைவாசலில் அமைந்துள்ளது. கிராமம், இலுப்பூர் தாலுக்கா, புதுக்கோட்டை மாவட்டம், தமிழ்நாடு.
குத்தகைதாரர்: Tvl. ஓம் ஸ்ரீ வாரி ஸ்டோன்ஸ் பிரைவேட் லிமிடெட் (ஹெக்டரில் குத்தகை பகுதி: 4.77.0, 4.90.5)

Chapter 1: அறிமுகம்

சுற்றுச்சூழல் தாக்க மதிப்பீட்டு ஆணையத்திடம் இருந்து சுற்றுச்சூழல் அனுமதி (EC) பெறுவதற்காக தயாரிக்கப்பட்டது.

M/s. சுற்றுச்சூழல் வளங்கள், மும்பை நிறுவனத்திற்கு புதுக்கோட்டை மாவட்டங்களில் சிறு கனிமம் குழுமத் திட்டத்தால் ஏற்படும் பாதிப்புகளை மதிப்பிடுவதற்கான குறிப்பு விதிமுறைகளின் (ToR) படி சுற்றுச்சூழல் தாக்க மதிப்பீடு (EIA) ஆய்வுகளை மேற்கொள்வதற்காக பணி ஒதுக்கப்பட்டுள்ளது. பல்வேறு சுற்றுச்சூழல் அளவுருக்கள் மீதான செயல்பாடுகளை மதிப்பிடுதல் மற்றும் திட்டத்தின் பாதகமான தாக்கங்களைத் தணிக்க சுற்றுச்சூழல் மேலாண்மைத் திட்டத்தைத் தயாரித்தல். 14 செப்டம்பர் 2006 தேதியிட்ட EIA அறிவிப்பு மற்றும் அதன் திருத்தங்கள் மற்றும் ToR இல் பரிந்துரைக்கப்பட்டபடி பொது விசாரணை நடத்தப்படும். பொது விசாரணையின் போது எழுப்பப்பட்ட பொதுமக்களின் கவலைகளை உள்ளடக்கிய பொது விசாரணைக்குப் பிறகு இறுதி அறிக்கை மேம்படுத்தப்படும். ஆணை தேதியிட்டபடி: 04.09.2018 & 13.09.2018 மாண்புமிகு தேசிய பசுமை தீர்ப்பாயம், புது தில்லியில் ஓ.ஏ. 2018 இன் எண். 173 & ஓ.ஏ. 2016 இன் எண், 186 மற்றும் MoEF & CC அலுவலக குறிப்பாணை F. எண். L-11011/175/2018-IA-II (M) தேதி: 12.12.2018 EIA, EMP ஆகியவற்றின் தேவையை தெளிவுபடுத்தியது, எனவே, அனைத்துப் பகுதிகளுக்கும் பொது ஆலோசனை 5 முதல் 25 ஹெக்டேர் பகுதி B - 1 இல் விழுகிறது மற்றும் SEAC/ SEIAA மற்றும் குழுமம் நிலைமைக்காக மதிப்பிடப்படுகிறது.

1.4 திட்டம் மற்றும் திட்ட ஆதரவாளரின் அடையாளம்

முன்மொழிவு - P1

- முன்மொழிபவர் சாதாரண கல் குவாரி குத்தகைக்கு விண்ணப்பித்தார் தேதி: 25.06.2021
- 23.02.2021 தேதியன்று, புதுக்கோட்டை மாவட்டம், Rc.No.32/2021 (G&M) மாவட்ட ஆட்சியரால் துல்லியமான பகுதித் தொடர்பு கடிதம் வழங்கப்பட்டது.
- சுரங்கத் திட்டம் அங்கீகரிக்கப்பட்ட தகுதி வாய்ந்த நபரால் தயாரிக்கப்பட்டது மற்றும் துணை இயக்குநர், புவியியல் மற்றும் சுரங்கத் துறை, புதுக்கோட்டை, Rc.No.32/20211 (G&M) இல் தேதி: 17.03.2021 இல் அங்கீகரிக்கப்பட்டது.
- மாண்புமிகு தேசிய பசுமை தீர்ப்பாயம், புது தில்லியில் ஓ.ஏ., இயற்றிய 04.09.2018 & 13.09.2018 தேதியிட்ட உத்தரவின்படி முன்மொழியப்பட்ட திட்டம் "பி1" வகையின் கீழ் வருகிறது. 2018

9.67.5 ஹெக்டேர் (அதாவது தனி நபர் குத்தகைப் பகுதிகள் 4.77.0 ஹெக்டேர், 4.90.5 ஹெக்டேர்) கொண்ட சாதாரண கல் குவாரி குழுமத்திற்கான வரைவு EIA/EMP, அதே சமயம் 15.59.5 ஹெக்டேர் குழுமப் பரப்பளவு, பணம்பட்டி மற்றும் திருவேங்கைவாசலில் அமைந்துள்ளது. கிராமம், இலுப்பூர் தாலுக்கா, புதுக்கோட்டை மாவட்டம், தமிழ்நாடு.
குத்தகைதாரர்: Tvl. ஓம் ஸ்ரீ வாரி ஸ்டோன்ஸ் பிரைவேட் லிமிடெட் (ஹெக்டரில் குத்தகை பகுதி: 4.77.0, 4.90.5)

Chapter 1: அறிமுகம்

இன் எண். 173 & ஓ.ஏ. எண், 2016 இன் 186 மற்றும் MoEF & CC அலுவலக குறிப்பாணை F. எண். L-11011/175/2018-IA-II (M) தேதி: 12.12.2018

- முன்மொழிபவர் சுற்றுச்சூழலுக்கான அனுமதி வேண்டி ToRக்கு விண்ணப்பித்தார். ஆன்லைன் முன்மொழிவு எண். SIA/TN/MIN/63144/2021 மற்றும் மற்றும் ToR கடிதம் எண் உடன் SEAC ஆல் வழங்கப்பட்டது. SEIAA-TN/F.No.8584/SEAC/ToR-1028/2021, தேதி 26.08.2021

A. திட்ட முன்மொழிவு

அட்டவணை 1.3: திட்ட விவரங்கள்

முன்மொழியப்பட்ட திட்டம்	சாதாரண கல் குவாரி - 4.77.0 ஹெக்டேர்
திட்டத்தின் இடம்	பணம்பட்டி மற்றும் திருவேங்கைவாசல் கிராமம், இலுப்பூர் தாலுக்கா, புதுக்கோட்டை மாவட்டம், தமிழ்நாடு.

B. தகுதி அடிப்படையில் பிரித்தல்

செப்டம்பர் 14, 2006 தேதியிட்ட EIA அறிவிப்பின்படி & 1 டிசம்பர் 2009 மற்றும் 4 ஏப்ரல் 2011 அன்று திருத்தங்கள்; முன்மொழியப்பட்ட சுரங்கத் திட்டம் செயல்பாடு (1a), அதாவது கனிமங்களின் சுரங்கத்தின் கீழ் வருகிறது. இத்தகைய நடவடிக்கைகள் மேலும் "A" மற்றும் "B" வகைகளாக பிரிக்கப்படுகின்றன. மேற்கூறிய திட்டமானது சாதாரணக் கல் 9.67.5 (அதாவது 4.77.0 ஹெக்டேர், 4.90.5 ஹெக்டேர் தனிநபர் குத்தகைப் பகுதிகள்) தோராயமான கற்களை வெட்டியெடுக்கும் திட்டமாகும், அத்தகைய திட்டங்கள் மேற்கூறிய அறிவிப்பின் கீழ் "பி" பிரிவில் பட்டியலிடப்பட்டுள்ளன, இந்தத் திட்டம் 'பி' வகை திட்டமாக வகைப்படுத்தப்பட்டுள்ளது, ஏனெனில் மொத்த குழுமப் பரப்பளவு 20.90.5 ஹெக்டேர் ஆகும். இந்த திட்டம் குழுமச் சூழ்நிலை காரணமாக B பிரிவில் வருகிறது. சமீபத்திய திருத்தப்பட்ட EIA அறிவிப்பின்படி, 14.08.2018 தேதியிட்ட 100 ஹெக்டேர் வரையிலான குத்தகைப் பகுதி இப்போது B வகையின் கீழ் வருகிறது. திட்டமானது OM No F. NO இல் உள்ள B1 வகையைச் சேர்ந்தது. L-11011/175/2018-IA-II (M) தேதியிட்ட 12 டிசம்பர் 2018 மற்றும் 13 செப்டம்பர் 2018 தேதியிட்ட உத்தரவின்படி, Ho'ble NGT, New Delhi, O.A. 2018 இன் 173 மற்றும் ஓ.ஏ. இல்லை. 2016 இன் 186.

9.67.5 ஹெக்டேர் (அதாவது தனி நபர் குத்தகைப் பகுதிகள் 4.77.0 ஹெக்டேர், 4.90.5 ஹெக்டேர்) கொண்ட சாதாரண கல் குவாரி குழுமத்திற்கான வரைவு EIA/EMP, அதே சமயம் 15.59.5 ஹெக்டேர் குழுமப் பரப்பளவு, பணம்பட்டி மற்றும் திருவேங்கைவாசலில் அமைந்துள்ளது. கிராமம், இலுப்பூர் தாலுக்கா, புதுக்கோட்டை மாவட்டம், தமிழ்நாடு.
குத்தகைதாரர்: Tvl. ஓம் ஸ்ரீ வாரி ஸ்டோன்ஸ் பிரைவேட் லிமிடெட் (ஹெக்டேரில் குத்தகை பகுதி: 4.77.0, 4.90.5)

Chapter 1: அறிமுகம்

C. சுரங்க குத்தகை நிலை

குத்தகைதாரர் இரண்டு திட்டங்களுக்கும் புதுக்கோட்டை மாவட்டத்தில் துணை இயக்குனரிடம் (புவியியல் மற்றும் சுரங்கத்துறை) கடிதம் எண். Rc.No.33/2021 (G&M), தேதி: 17.03.2021 திட்டம் 1, Rc.No.32/20211 (G&M), தேதி: 28.04.2021 திட்டம் 2 புதிய உத்தேச சுரங்க குத்தகை பகுதி 9.67 இன் சாதாரண கல் சுரங்கத்திற்கான .5 (அதாவது 4.77.0 ஹெக்டேர், 4.90.5 ஹெக்டேர் தனிநபர் குத்தகைப் பகுதிகள்) சாதாரண குவாரி குழுமத்திற்கான சர்வே எண். வரைவு EIA/EMP இல் 9.67.5 ஹெக்டேர் (அதாவது தனிநபர் குத்தகைப் பகுதிகள் 4.77). 0 ஹெக்டேர், 4.90.5 ஹெக்டேர்), குழுமப் பரப்பளவு 15.59.5 ஹெக்டேர், பணம்பட்டி கிராமத்தின் சர்வே எண்.20/1,20/2,270/2,270/3, 270/4, 257/9,257/8A&257/10A இல் அமைந்துள்ளது. 11/2A,12/1A & 12/1B(பகுதி) திருவேங்கைவாசல் கிராமம் & 236/1A, 236/1B, 236/1C, 236/1D, 236/1E, 236/2, 236/3, 236/4,236/5, /6,236/7,236/9,236/10,236/11,236/12,236/13,236/14, 19/3,235/9B & 235/11, பணம்பட்டி கிராமம், இலுப்பூர் தாலுக்கா, தமிழ்நாடு, புதுக்கோட்டை மாவட்டம். 5 ஆண்டுகளுக்கு.

D. சுரங்கத் திட்டத்தின் ஒப்புதலின் நிலை

முன்மொழியப்பட்ட திட்டத்திற்கான சுரங்கத் திட்டத்திற்கு 5 வருட திட்ட காலத்திற்கு மாவட்ட புவியியல், புவியியல் மற்றும் சுரங்கம், புதுக்கோட்டை, தமிழ்நாடு ஒப்புதல் அளித்துள்ளது. சுரங்கத் திட்டத்துடன் ஒப்புதல் கடிதத்தின் நகல் இணைப்பு II ஆக இணைக்கப்பட்டுள்ளது.

அட்டவணை 1.4: சுரங்கத் திட்ட விவரங்கள்

குத்தகைதாரரின் பெயர்	புல எண்	பரப்பளவு	அங்கீகரிக்கப்பட்ட குவாரி திட்டக் கடிதம் எண்.
Tvl. ஓம் ஸ்ரீ வாரி ஸ்டோன்ஸ் பிரைவேட் லிமிடெட்,	20/1, 20/2, 270/2,270/3, 270/4, 257/9,257/8A & 257/10A	4.77.0 ஹெக்டேர்	Rc.No.33/2021(G&M), dated:17.03.2021

1.5 திட்ட ஆதரவாளரின் அறிமுகம்

குத்தகைதாரரின் விவரங்கள் கீழே கொடுக்கப்பட்டுள்ளன

அட்டவணை 1.5: திட்ட முன்மொழிவு விவரங்கள்

குத்தகைதாரர் பெயர்	Tvl. ஓம் ஸ்ரீ வாரி ஸ்டோன்ஸ் பிரைவேட்
--------------------	--------------------------------------

9.67.5 ஹெக்டேர் (அதாவது தனி நபர் குத்தகைப் பகுதிகள் 4.77.0 ஹெக்டேர், 4.90.5 ஹெக்டேர்) கொண்ட சாதாரண கல் குவாரி குழுமத்திற்கான வரைவு EIA/EMP, அதே சமயம் 15.59.5 ஹெக்டேர் குழுமப் பரப்பளவு, பணம்பட்டி மற்றும் திருவேங்கைவாசலில் அமைந்துள்ளது. கிராமம், இலுப்பூர் தாலுக்கா, புதுக்கோட்டை மாவட்டம், தமிழ்நாடு.
குத்தகைதாரர்: Tvl. ஓம் ஸ்ரீ வாரி ஸ்டோன்ஸ் பிரைவேட் லிமிடெட் (ஹெக்டரில் குத்தகை பகுதி: 4.77.0, 4.90.5)

Chapter 1: அறிமுகம்

	லிமிடெட்,
முகவரி	எண்.24/2 (11/2) ராஜா தெரு பிரிவு, மந்தவெளி, சென்னை - 600028 தமிழ்நாடு மாநிலம்.
அலைபேசி எண்	+91 9965389445
மின்னஞ்சல்	omshrivaristones@gmail.com
திட்ட இருப்பிடம்	S.F. Nos. 20/1,20/2,270/2,270/3,270/4,257/9,257/8A & 257/10A தமிழ்நாடு, புதுக்கோட்டை மாவட்டம், இலுப்பூர் தாலுக்கா, பணம்பட்டி கிராமம்.

1.6 திட்டத்தின் சுருக்கமான விளக்கம்

இது சர்வே எண். 20/1,20/2,270/2,270/3,270/4,257/9,257 இல் அமைந்துள்ள 9.67.5 பரப்பளவில் (அதாவது 4.77.0 ஹெக்டேர், 4.90.5 ஹெக்டேர் தனிநபர் குத்தகைப் பகுதி) தோராயமான கல் சுரங்கத்தின் ஒரு வழக்கு. பணம்பட்டி கிராமத்தின் /8A & 257/10A மற்றும் 11/2A, 12/1A & 12/1B (பகுதி) திருவேங்கைவாசல் கிராமம் & 236/1A, 236/1B, 236/1C, 236/1D, 236/1E, 236/2, 236/3, 236/4, 236/5, 236/6, 236/7, 236/9, 236/10, 236/11, 236/12, 236/13, 236/14, 19/3, 235/9B & 235/11, தமிழ்நாடு, இலுப்பூர் தாலுக்கா, பணம்பட்டி கிராமம், 14 செப்டம்பர் 2006 தேதியிட்ட EIA அறிவிப்பு மற்றும் அதன் திருத்தங்களின்படி சுற்றுச்சூழல் அனுமதிக்காக. திட்ட செலவு ரூ. 1,08,78,000 கோடிகள் மற்றும் ரூ. 1,06,24,000 கோடி. சுரங்க விவரங்கள் அட்டவணை 1.6 இல் வழங்கப்பட்டுள்ளன.

அட்டவணை 1.6: திட்டத்தின் சுருக்கமான விளக்கம்

திட்டத்தின் இடம்	சர்வே எண். 20/1, 20/2, 270/2, 270/3, 270/4, 257/9, 257/8A & 257/10A, பணம்பட்டி கிராமம், இலுப்பூர் தாலுக்கா, புதுக்கோட்டை மாவட்டம், தமிழ்நாடு.
டோபோஷீட் எண்	58 -J/10, 58J/11, 58J, 14, 58J/15
சுரங்க வகை	திறந்த வெளி இயந்திரமயமாக்கப்பட்ட சுரங்கம்
நில	நில அதிர்வு அடிப்படையில், இந்தப் பகுதி IS-1893

9.67.5 ஹெக்டேர் (அதாவது தனி நபர் குத்தகைப் பகுதிகள் 4.77.0 ஹெக்டேர், 4.90.5 ஹெக்டேர்) கொண்ட சாதாரண கல் குவாரி குழுமத்திற்கான வரைவு EIA/EMP, அதே சமயம் 15.59.5 ஹெக்டேர் குழுமப் பரப்பளவு, பணம்பட்டி மற்றும் திருவேங்கைவாசலில் அமைந்துள்ளது. கிராமம், இலுப்பூர் தாலுக்கா, புதுக்கோட்டை மாவட்டம், தமிழ்நாடு.
குத்தகைதாரர்: Tvl. ஓம் ஸ்ரீ வாரி ஸ்டோன்ஸ் பிரைவேட் லிமிடெட் (ஹெக்டரில் குத்தகை பகுதி: 4.77.0, 4.90.5)

Chapter 1: அறிமுகம்

அதிர்வு மண்டலம்	(பகுதி-1)-2002 இன் படி மண்டலம்-II இன் கீழ் வகைப்படுத்தப்பட்டுள்ளது. எனவே, நில அதிர்வு தளம் குறைந்த சேத அபாய மண்டலமாகும். MSK அளவுகோல் VII உடன்.	
வேலை நாட்களின் எண்ணிக்கை	300 நாள்\ஆண்டுக்கு	
குவாரி பகுதி	9.67.5 Ha (அதாவது 4.77.0 ஹெக்டேர், 4.90.5 ஹெக்டேர் தனிநபர் குத்தகை பகுதிகள்)	
குவாரி இடம் இயக்கப்பட்டது WGS 1984 தரவு	அட்சரேகை	தீர்க்கரேகை
	10°25'21.87"N to 10°25'32.47"N	78°46'00.15"E to 78°46'10.71"E

1.7 திட்டத்தின் இடம்

முன்மொழியப்பட்ட சுரங்கங்கள் தமிழ்நாட்டின் புதுக்கோட்டை மாவட்டத்தில் இலுப்பூர் தாலுகாவில் உள்ள பணம்பட்டி கிராமம் மற்றும் திருவேங்கைவாசல் ஆகிய இடங்களில் உள்ளன. அருகிலுள்ள இரயில் நிலையம் வெள்ளனூர் இரயில் நிலையம் 6.0 கி.மீ, NE திசையில் உள்ளது. அருகிலுள்ள தேசிய நெடுஞ்சாலை NH 336 - (புதுக்கோட்டை - திருச்சி சாலை) திட்ட தளத்தில் இருந்து NE திசையில் 2.0 கி.மீ. மற்றும் மாநில நெடுஞ்சாலை SH 71- (விராலிமலை - புதுக்கோட்டை சாலை) தளத்தின் SW பக்கத்தில் 1.0 கி.மீ. R.F இல் உள்ள சர்வே ஆஃப் இந்தியா டோபோஷீட் எண். 58 J/15 இல் இந்தப் பகுதி சேர்க்கப்பட்டுள்ளது. 1:50,000. திட்ட தளத்தின் இருப்பிட வரைபடம் படம்:1.2 இல் கொடுக்கப்பட்டுள்ளது. திட்டப் பகுதியின் (10 கிமீ சுற்றளவு) ஆய்வுப் பகுதியின் நிலப்பரப்பு வரைபடம் படம்:1.6 இல் காட்டப்பட்டுள்ளது. சுற்றுச்சூழல் அமைப்பு மற்றும் திட்ட விவரங்கள் அட்டவணை-1.7 இல் வழங்கப்பட்டுள்ளன. சாதாரண கல் சுரங்கத்தின் புகைப்படங்கள் படம்: 1.7 இல் கொடுக்கப்பட்டுள்ளன. குழுமத்தில் திட்டத்திற்கு அருகாமையில் CPCB/MOEF ஆல் மிகவும் மாசுபட்ட அடையாளம் காணப்பட்ட எதுவும் இல்லை.

9.67.5 ஹெக்டேர் (அதாவது தனி நபர் குத்தகைப் பகுதிகள் 4.77.0 ஹெக்டேர், 4.90.5 ஹெக்டேர்) கொண்ட சாதாரண கல் குவாரி குழுமத்திற்கான வரைவு EIA/EMP, அதே சமயம் 15.59.5 ஹெக்டேர் குழுமப் பரப்பளவு, பணம்பட்டி மற்றும் திருவேங்கைவாசலில் அமைந்துள்ளது. கிராமம், இலுப்பூர் தாலுக்கா, புதுக்கோட்டை மாவட்டம், தமிழ்நாடு.

குத்தகைதாரர்: Tvl. ஓம் ஸ்ரீ வாரி ஸ்டோன்ஸ் பிரைவேட் லிமிடெட் (ஹெக்டரில் குத்தகை பகுதி: 4.77.0, 4.90.5)

Chapter 1: அறிமுகம்

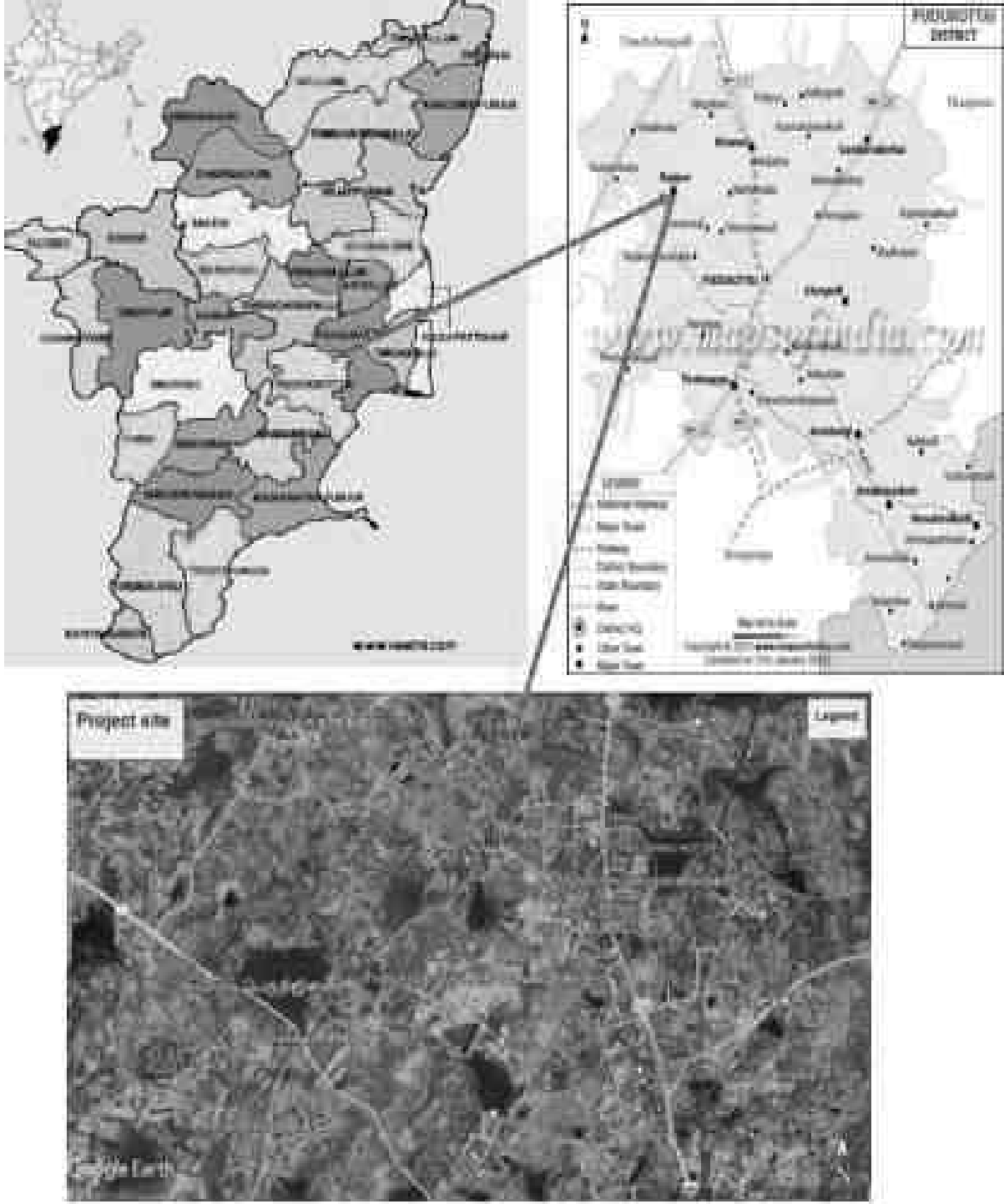

படம் 1.2: இருப்பிட வரைபடம்

9.67.5 ஹெக்டேர் (அதாவது தனி நபர் குத்தகைப் பகுதிகள் 4.77.0 ஹெக்டேர், 4.90.5 ஹெக்டேர்) கொண்ட சாதாரண கல் குவாரி குழுமத்திற்கான வரைவு EIA/EMP, அதே சமயம் 15.59.5 ஹெக்டேர் குழுமப் பரப்பளவு, பணம்பட்டி மற்றும் திருவேங்கைவாசலில் அமைந்துள்ளது. கிராமம், இலப்பூர் தாலுக்கா, புதுக்கோட்டை மாவட்டம், தமிழ்நாடு.

குத்தகைதாரர்: Tvl. ஓம் ஸ்ரீ வாரி ஸ்டோன்ஸ் பிரைவேட் லிமிடெட் (ஹெக்டரில் குத்தகை பகுதி: 4.77.0, 4.90.5)

Chapter 1: அறிமுகம்



படம் 1.3: பாதை இணைப்பு வரைபடம்



படம் 1.4(a): WGS 1984 இல் சுரங்க இடம் திட்டம் 1

9.67.5 ஹெக்டேர் (அதாவது தனி நபர் குத்தகைப் பகுதிகள் 4.77.0 ஹெக்டேர், 4.90.5 ஹெக்டேர்) கொண்ட சாதாரண கல் குவாரி குழுமத்திற்கான வரைவு EIA/EMP, அதே சமயம் 15.59.5 ஹெக்டேர் குழுமப் பரப்பளவு, பணம்பட்டி மற்றும் திருவேங்கைவாசலில் அமைந்துள்ளது. கிராமம், இலுப்பூர் தாலுக்கா, புதுக்கோட்டை மாவட்டம், தமிழ்நாடு.
குத்தகைதாரர்: Tvl. ஓம் ஸ்ரீ வாரி ஸ்டோன்ஸ் பிரைவேட் லிமிடெட் (ஹெக்டரில் குத்தகை பகுதி: 4.77.0, 4.90.5)

Chapter 1: அறிமுகம்



FIGURE 1.4(b): WGS 1984 திட்டத்தின் டேட்டம் 2 இல் சுரங்க இடம்

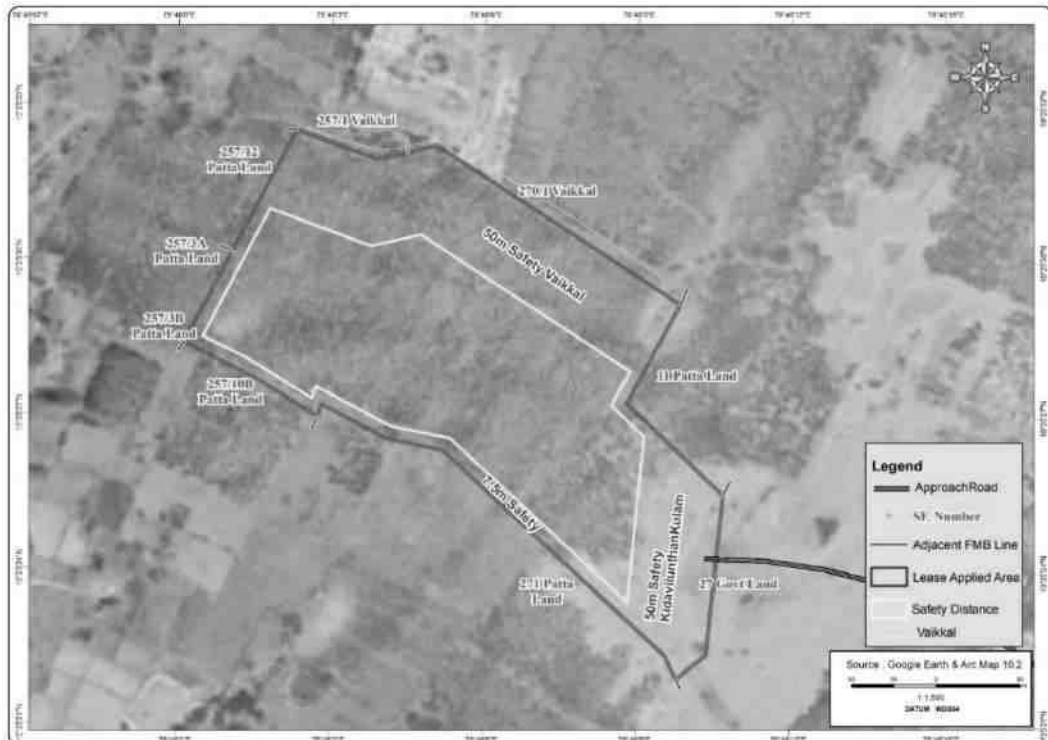

படம் 1.5(அ): திட்டம் 1 இன் குத்தகை எல்லை

9.67.5 ஹெக்டேர் (அதாவது தனி நபர் குத்தகைப் பகுதிகள் 4.77.0 ஹெக்டேர், 4.90.5 ஹெக்டேர்) கொண்ட சாதாரண கல் குவாரி குழுமத்திற்கான வரைவு EIA/EMP, அதே சமயம் 15.59.5 ஹெக்டேர் குழுமப் பரப்பளவு, பணம்பட்டி மற்றும் திருவேங்கைவாசலில் அமைந்துள்ளது. கிராமம், இலுப்பூர் தாலுக்கா, புதுக்கோட்டை மாவட்டம், தமிழ்நாடு.

குத்தகைதாரர்: Tvl. ஓம் ஸ்ரீ வாரி ஸ்டோன்ஸ் பிரைவேட் லிமிடெட் (ஹெக்டரில் குத்தகை பகுதி: 4.77.0, 4.90.5)

Chapter 1: அறிமுகம்

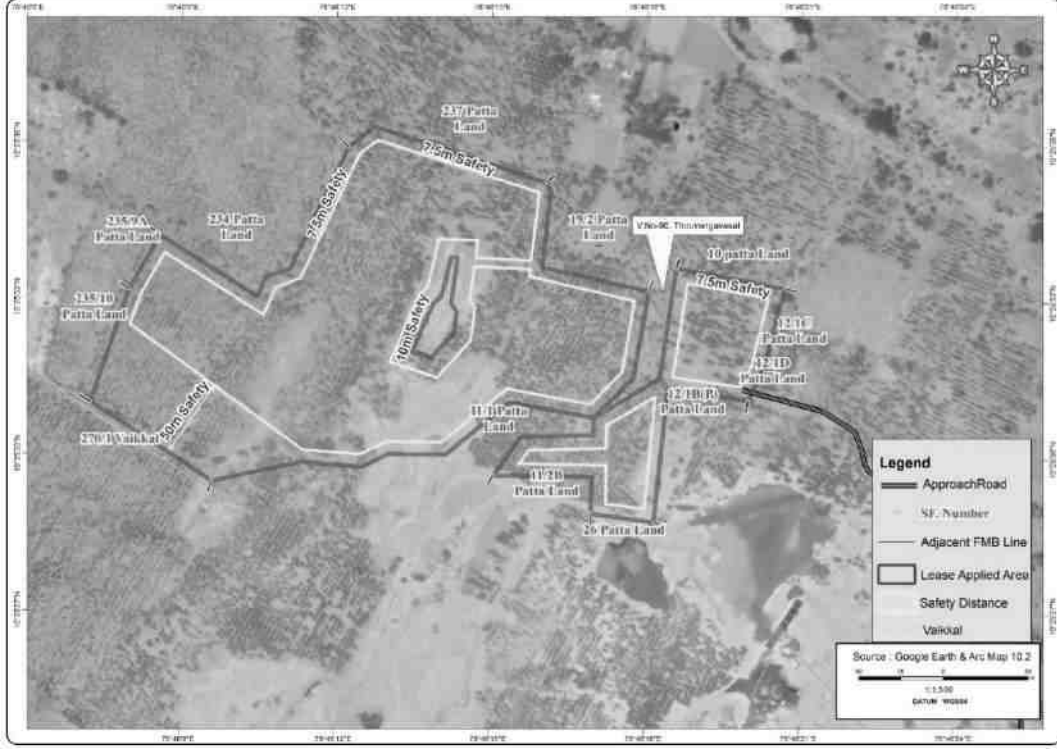
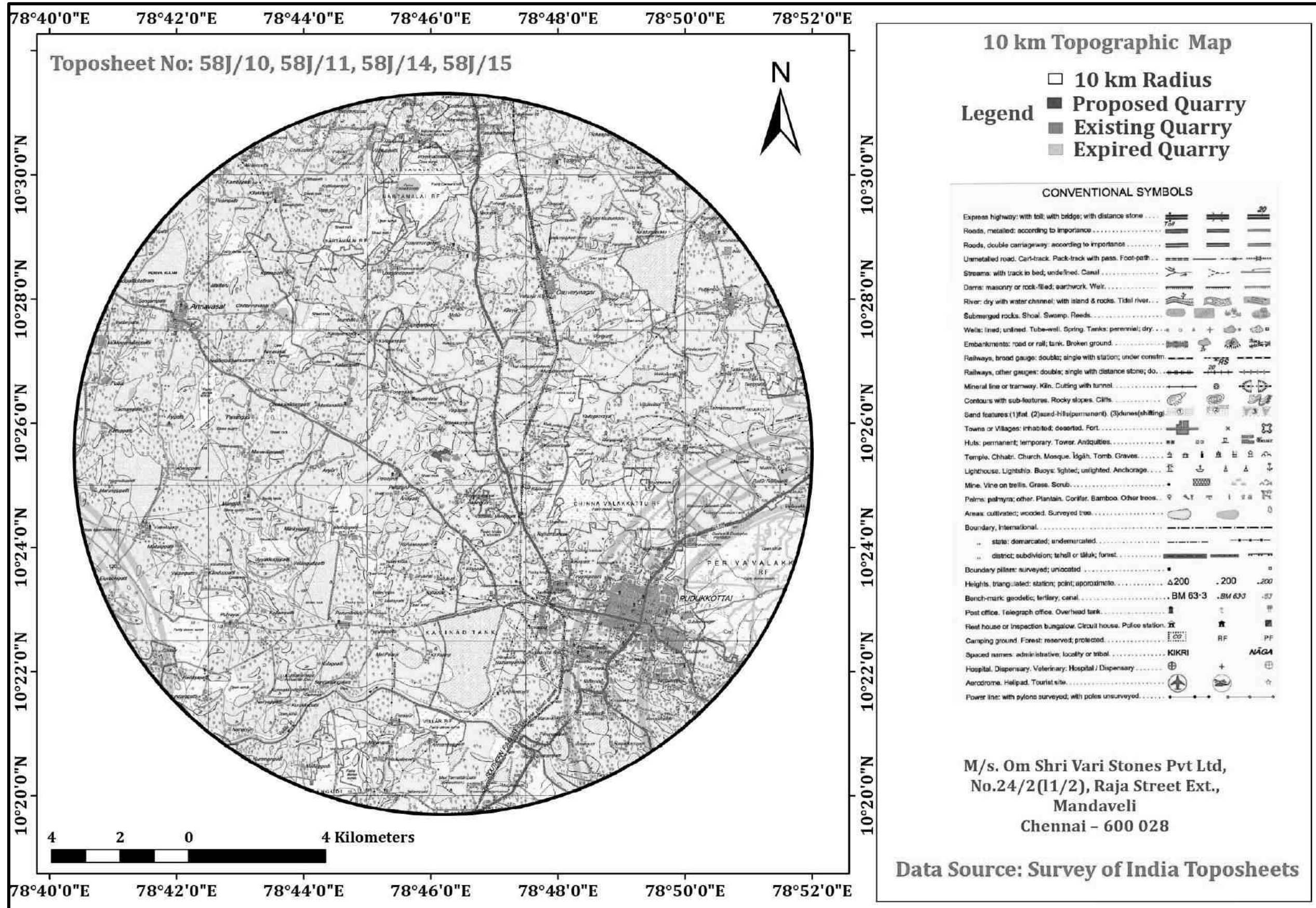

FIGURE 1.5(b): குத்தகை எல்லை திட்டம் 2



படம் 1.6: ஆய்வுப் பகுதியின் நிலப்பரப்பு வரைபடம் (10 கிமீ சுற்றளவு)

9.67.5 ஹெக்டேர் (அதாவது தனி நபர் குத்தகைப் பகுதிகள் 4.77.0 ஹெக்டேர், 4.90.5 ஹெக்டேர்) கொண்ட சாதாரண கல் குவாரி குழுமத்திற்கான வரைவு EIA/EMP, அதே சமயம் 15.59.5 ஹெக்டேர் குழுமப் பரப்பளவு, பணம்பட்டி மற்றும் திருவேங்கைவாசலில் அமைந்துள்ளது. கிராமம், இலுப்பூர் தாலுக்கா, புதுக்கோட்டை மாவட்டம், தமிழ்நாடு.

குத்தகைதாரர்: Tvl. ஓம் ஸ்ரீ வாரி ஸ்டோன்ஸ் பிரைவேட் லிமிடெட் (ஹெக்டரில் குத்தகை பகுதி: 4.77.0, 4.90.5)

Chapter 1: Introduction

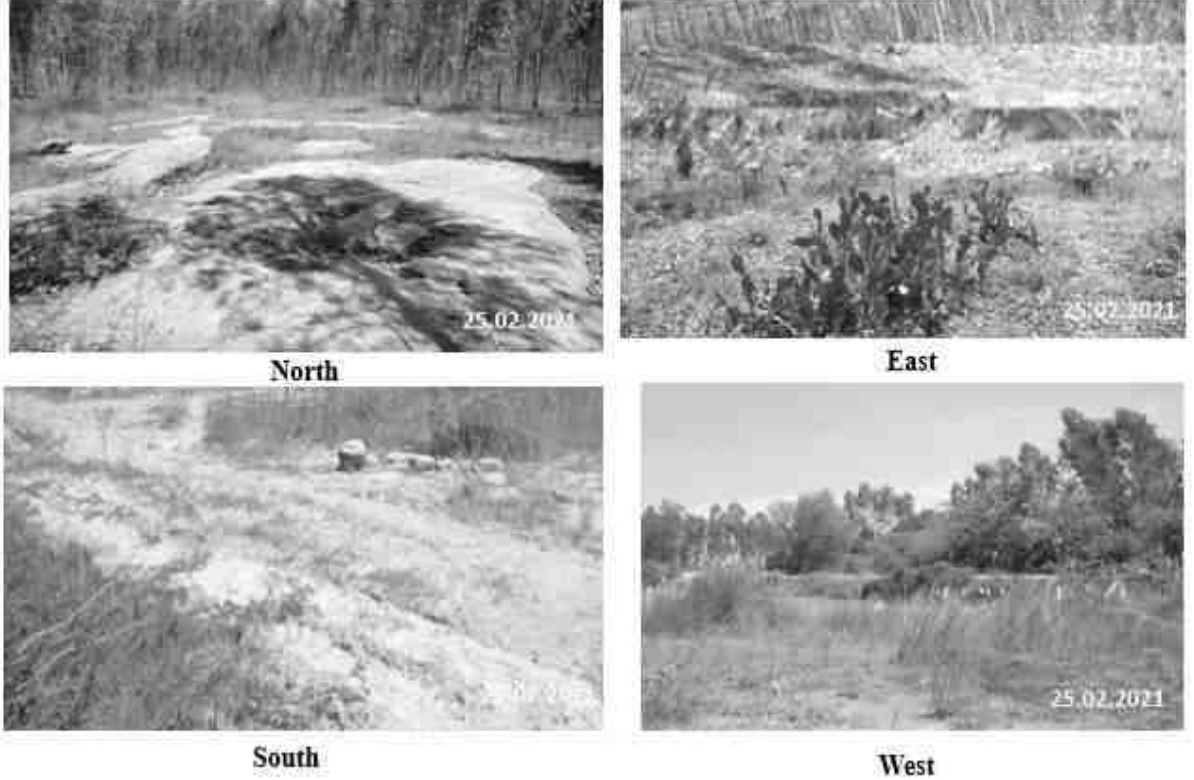

படம் 1.7 (a): குவாரியின் புகைப்படங்கள்

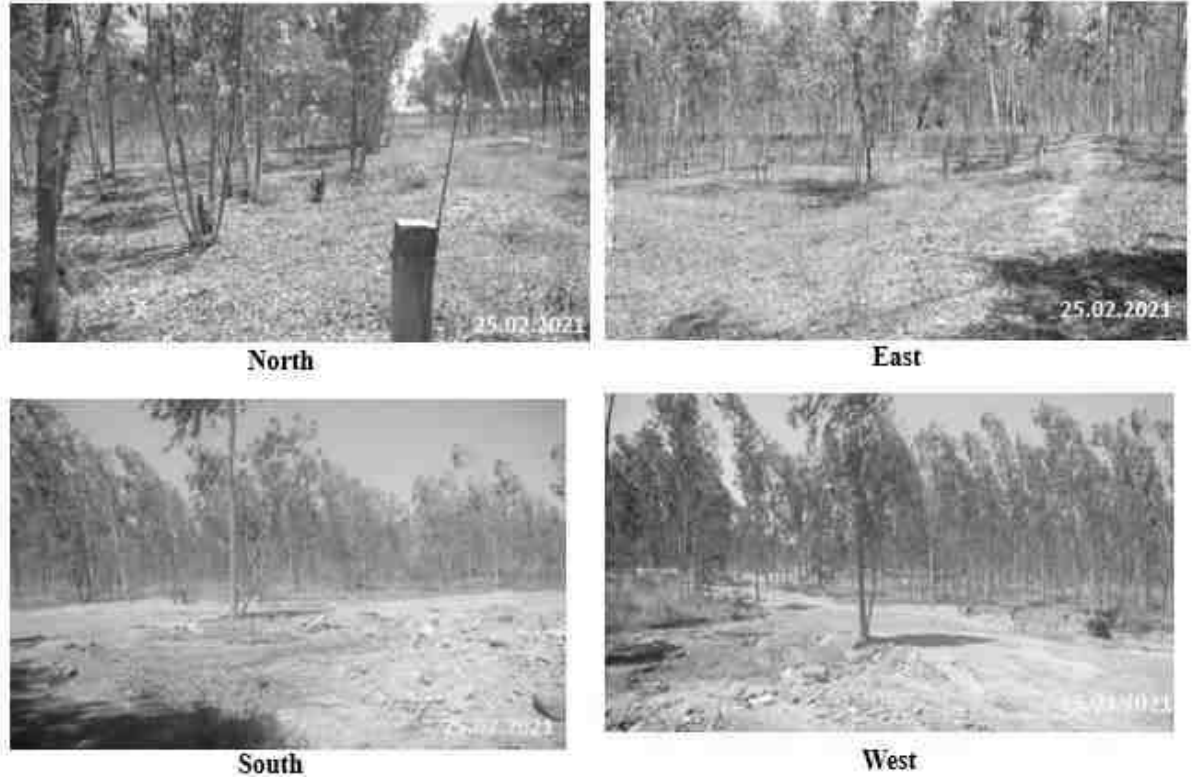

படம் 1.7(b): திட்டம் 2 இன் புகைப்படங்கள்

9.67.5 ஹெக்டேர் (அதாவது தனி நபர் குத்தகைப் பகுதிகள் 4.77.0 ஹெக்டேர், 4.90.5 ஹெக்டேர்) கொண்ட சாதாரண கல் குவாரி குழுமத்திற்கான வரைவு EIA/EMP, அதே சமயம் 15.59.5 ஹெக்டேர் குழுமப் பரப்பளவு, பணம்பட்டி மற்றும் திருவேங்கைவாசலில் அமைந்துள்ளது. கிராமம், இலுப்பூர் தாலுக்கா, புதுக்கோட்டை மாவட்டம், தமிழ்நாடு.
குத்தகைதாரர்: Tvl. ஓம் ஸ்ரீ வாரி ஸ்டோன்ஸ் பிரைவேட் லிமிடெட் (ஹெக்டரில் குத்தகை பகுதி: 4.77.0, 4.90.5)

Chapter 1: Introduction

அட்டவணை 1.7 (அ): திட்டம் 1 இன் திட்ட விவரங்கள்

வ.எண்.	விவரங்கள்	விளக்கம்		
1	திட்டத்தின் வகை	சாதாரண கல் குவாரி		
2	குவாரி பகுதி பயன்படுத்தப்பட்டது	4.77.0 ஹெக்டேர்		
3	திட்ட இடம்	சர்வே எண். 20/1, 20/2, 270/2,270/3, 270/4, 257/9,257/8A & 257/10A, பணம்பட்டி கிராமம், இலுப்பூர் தாலுக்கா, புதுக்கோட்டை மாவட்டம், தமிழ்நாடு		
4	குவாரி இடம் இயக்கப்பட்டது WGS 1984 தரவு	அட்சரேகை	தீர்க்கரேகை	
		10°25'21.87"N to 10°25'32.47"N	78°46'00.15"E to 78°46'10.71"E	
5	நிலப்பரப்பு வரைபட எண்	58 - J/15		
6	முன்மொழியப்பட்ட திட்ட தளத்தில் நில பயன்பாடு	வனமற்ற நிலம் / பட்டா நிலம் நிலப்பரப்பு: தாவரங்கள்/பயிரிடுவதற்கு ஏற்றதாக இல்லாத தரிசு நிலம்		
7	தள நிலப்பரப்பு	குத்தகைக்கு பயன்படுத்தப்பட்ட பகுதி வெற்று நிலப்பரப்பைக் காட்டுகிறது. இப்பகுதி தெற்கு நோக்கி மெதுவாக சாய்ந்துள்ளது.		
8	தளத்தின் உயரம்	சராசரி கடல் மட்டத்திலிருந்து 117மீ (அதிகபட்சம்).		
9	இருப்புக்கள்	மேல் மண்	பாறைச் சிதைவு	சாதாரண கல்
	புவியியல் இருப்புக்கள்	1,43,100 m ³	95,400 m ³	19,08,000 m ³
	சுரண்டக்கூடிய இருப்புக்கள்	83,232 m ³	48,918 m ³	5,04,990 m ³
	மீடக்கூடிய இருப்புக்கள்	83,232 m ³	48,918 m ³	5,04,990 m ³
10	குத்தகை காலம்	5 ஆண்டுகள்		
11	சுரங்கத்தின் முன்மொழியப்பட்ட ஆழம்	தரை மட்டத்திற்கு கீழே 45 மீ (3மீ மேல் மண்+2மீ பாறை சிதைவு அமைப்பு+40மீ சாதாரண கல்)		
12	இறுதி குழி அளவு	275 மீ (L) x 105 மீ (W) x 45 மீ (D) BGL		
13	காலநிலை	IMD தரவு, புதுக்கோட்டை (1971-2000) <ul style="list-style-type: none"> சராசரி சுற்றுப்புற காற்று வெப்பநிலை - 42 o C முதல் 20o C வரை ஆண்டு மழை - 887 மி.மீ 		
14	நிலத்தடி நீர் அளவு	நிலத்தடி நீர் தரை மட்டத்திலிருந்து சுமார் 70-65 மீ ஆழத்தில் உள்ளது.		

9.67.5 ஹெக்டேர் (அதாவது தனி நபர் குத்தகைப் பகுதிகள் 4.77.0 ஹெக்டேர், 4.90.5 ஹெக்டேர்) கொண்ட சாதாரண கல் குவாரி குழுமத்திற்கான வரைவு EIA/EMP, அதே சமயம் 15.59.5 ஹெக்டேர் குழுமப் பரப்பளவு, பணம்பட்டி மற்றும் திருவேங்கைவாசலில் அமைந்துள்ளது. கிராமம், இலுப்பூர் தாலுக்கா, புதுக்கோட்டை மாவட்டம், தமிழ்நாடு.
குத்தகைதாரர்: Tvl. ஓம் ஸ்ரீ வாரி ஸ்டோன்ஸ் பிரைவேட் லிமிடெட் (ஹெக்டரில் குத்தகை பகுதி: 4.77.0, 4.90.5)

Chapter 1: Introduction

வ.எண்.	விவரங்கள்	விளக்கம்	
15	நில அதிர்வு மண்டலம்	நில அதிர்வு அடிப்படையில், இந்தப் பகுதி IS-1893 (பகுதி-1)-2002 இன் படி மண்டலம்-II இன் கீழ் வகைப்படுத்தப்பட்டுள்ளது. எனவே, நில அதிர்வு தளம் குறைவான சேத அபாய மண்டலம். MSK அளவுகோல் VII உடன்.	
16	நில பயன்பாட்டு முறை	விளக்கம்	
		சதவீதம்	
		பழைய குழிகள் / நொறுக்கி	11%
		மரங்கள்	05%
		சாலைகள்	06%
		வாழ்விடம்	04%
		பருவகால விவசாய நிலம்	25%
		தரிசு நிலம்	22%
நீர்நிலைகள்	27%		
17	அருகிலுள்ள மாநில/தேசிய நெடுஞ்சாலை	NH - 336 - புதுக்கோட்டை- திருச்சி - 1.27 km - E SH - 71 - விராலிமலை - புதுக்கோட்டை - 1.0km -SW	
18	அருகிலுள்ள ரயில் நிலையம்	வெள்ளனூர் - 6.0 கிமீ - வடகிழக்கு பக்கம்.	
19	அருகிலுள்ள விமான நிலையம்	திருச்சி விமான நிலையம் - 38.0km - NW	
20	அருகில் உள்ள கிராமம்/பெரிய நகரம்	<ul style="list-style-type: none"> பெருநிஜினை: 1.0கிமீ, தென்மேற்கு புதுக்கோட்டை: 7.0 கிமீ, தென்கிழக்கு 	
21	அருகிலுள்ள நகரம், நகரம், மாவட்டத் தலைமையகம் மற்றும் தொலைவில் கி.மீ.	புதுக்கோட்டை : 7.0 கிமீ, தென்கிழக்கு	
22	அருகில் உள்ள மருத்துவமனை	புதுக்கோட்டை : 7.0 கிமீ, தென்கிழக்கு	
23	சுற்றுச்சூழல் உணர்திறன் மண்டலம்	சுரங்க குத்தகை பகுதியிலிருந்து 500மீ சுற்றளவில் வனவிலங்கு சரணாலயம், தேசிய பூங்கா அல்லது உயிர்க்கோள காப்பகம் இல்லை.	
24	ஒதுக்கப்பட்ட/பாதுகாக்கப்பட்ட காடுகள்	சுரங்க குத்தகை பகுதியிலிருந்து 500மீ சுற்றளவில் வனவிலங்கு சரணாலயம், தேசிய பூங்கா அல்லது உயிர்க்கோள காப்பகம் இல்லை.	
25	வரலாற்று/சுற்றுலா இடங்கள்	சுரங்க குத்தகை பகுதியிலிருந்து 300மீ சுற்றளவுக்குள் எதுவும் இல்லை	

9.67.5 ஹெக்டேர் (அதாவது தனி நபர் குத்தகைப் பகுதிகள் 4.77.0 ஹெக்டேர், 4.90.5 ஹெக்டேர்) கொண்ட சாதாரண கல் குவாரி குழுமத்திற்கான வரைவு EIA/EMP, அதே சமயம் 15.59.5 ஹெக்டேர் குழுமப் பரப்பளவு, பணம்பட்டி மற்றும் திருவேங்கைவாசலில் அமைந்துள்ளது. கிராமம், இலுப்பூர் தாலுக்கா, புதுக்கோட்டை மாவட்டம், தமிழ்நாடு.
குத்தகைதாரர்: Tvl. ஓம் ஸ்ரீ வாரி ஸ்டோன்ஸ் பிரைவேட் லிமிடெட் (ஹெக்டரில் குத்தகை பகுதி: 4.77.0, 4.90.5)

Chapter 1: Introduction

வ.எண்.	விவரங்கள்	விளக்கம்
26	10 கிமீ சுற்றளவில் உள்ள நீர்நிலைகள்	அரசு பொறம்போக்கு வாய்க்கால் வடக்குப் பகுதியில் எஸ்.எப்.எண். 257/1 & 270/1 மற்றும் கிடைவில்லுத்தான் குளம் எஸ்.எஃப்.எண். பயன்படுத்தப்பட்ட பகுதியின் தென்கிழக்கு பக்கத்தில் 27 > வெள்ளார் ஆறு - 7.0 கிமீ - தெற்கு · பெருஞ்சனை பெரிய கண்மாய் - 0.60கிமீ - மேற்கு · திருவேங்கைநாதர் குளம் -0.70 கிமீ SE > · முல்லை நகர் ஏரி - 1.97 கிமீ NE
27	10 கிமீ சுற்றளவில் உள்ள காப்புக்காடு	காப்பு காடு: > புதுக்கோட்டை ஆர்.எஃப். - 3.9கிமீ - SE > நாரதமலை ஆர்.எஃப். - 7.5 கிமீ- வடக்கு > குடுமையமலை R.F -8.90 km SW
28	குவாரி இடத்தைச் சுற்றி 500மீ சுற்றளவில் உள்ள மற்ற குவாரிகளின் விவரங்கள்	முன்மொழியப்பட்ட திட்ட தளத்தில் இருந்து 500மீ சுற்றளவில் பின்வரும் குவாரிகள் உள்ளன. விவரங்கள்: குத்தகை காலாவதியான குவாரி - 1 எண் (0.64.5 ஹெக்டேர்) தற்போதுள்ள குவாரி- 4 எண்கள் (5.92 ஹெக்டேர்) முன்மொழியப்பட்ட குவாரி - 2 எண்கள் (9.67.5 ஹெக்டேர்) 500மீ சுற்றளவில் தற்போதுள்ள மற்றும் முன்மொழியப்பட்ட குவாரியின் மொத்த பரப்பளவு 15.59.5 ஹெக்டேர் ஆகும். திட்டம் குழுமச் சூழ்நிலையின் கீழ் வருகிறது.
29	மனித சக்தி	குவாரி செயல்பாட்டிற்கு முன்மொழியப்பட்ட மொத்த பணியாளர்கள் 55 பேர்.
30	நீர் தேவை மற்றும் ஆதாரம்	தண்ணீர் விற்பனையாளர்கள் மற்றும் அருகிலுள்ள ஆழ்துளை கிணறு மூலம் 7.9 KLDக்கான மொத்த நீர் தேவை.
31	அதிக சுமை / கழிவு	மூன்று வருடங்கள் மேல்மண்ணின் வடிவில் 3மீ ஆழம் வரை சுமார் 83,232மீ ³ மற்றும் பாறைச்சிதைவு சுமார் 48,918மீ ³ ஆழம் வரை 2மீ வரை உள்ளது.
32	திட்டத்தின் செலவு	திட்ட செலவு: A. செயல்பாட்டு செலவு = ரூ. 1,02,84,000/-

9.67.5 ஹெக்டேர் (அதாவது தனி நபர் குத்தகைப் பகுதிகள் 4.77.0 ஹெக்டேர், 4.90.5 ஹெக்டேர்) கொண்ட சாதாரண கல் குவாரி குழுமத்திற்கான வரைவு EIA/EMP, அதே சமயம் 15.59.5 ஹெக்டேர் குழுமப் பரப்பளவு, பணம்பட்டி மற்றும் திருவேங்கைவாசலில் அமைந்துள்ளது. கிராமம், இலுப்பூர் தாலுக்கா, புதுக்கோட்டை மாவட்டம், தமிழ்நாடு.
குத்தகைதாரர்: Tvl. ஓம் ஸ்ரீ வாரி ஸ்டோன்ஸ் பிரைவேட் லிமிடெட் (ஹெக்டரில் குத்தகை பகுதி: 4.77.0, 4.90.5)

Chapter 1: Introduction

வ.எண்.	விவரங்கள்	விளக்கம்
		B. EMP செலவு = ரூ.3,80,000/- மொத்த திட்டச் செலவு = ரூ. 1,06,64,000/- CER செலவு (2.0%) = ரூ.2,14,000/- மொத்த செலவு = ரூ. 1,08,78,000/-

அட்டவணை 1.7 (b): திட்டம் 2 இன் திட்ட விவரங்கள்

வ.எண்.	விவரங்கள்	விளக்கம்
1	திட்டத்தின் வகை	சாதாரண கல் குவாரி
2	குவாரி பகுதி பயன்படுத்தப்பட்டது	4.90.5 ஹெக்டேர்
3	திட்ட இடம்	சர்வே எண். 11/2A, 12/1A & 12/1B (பகுதி) திருவேங்கைவாசல் கிராமம் மற்றும் 236/1A, 236/1B, 236/1C, 236/1D, 236/1E, 236/2, 236/3, 236/4, 236 /5 ,236/6, 236/7,236/9,236/10 236/11, 236/12, 236/13, 236/14, 19/3,235/9B & 235/11 பணம்பட்டி கிராமம், இலுப்பூர் தாலுகா, தமிழ்நாடு.
4	குவாரி இடம் இயக்கப்பட்டது WGS 1984 தரவு	அட்சரேகை 10°25'28.72"N to 10°25'36.27"N தீர்க்கரேகை 78°46'07.27"E to 78°46'20.71"E
5	நிலப்பரப்பு வரைபட எண்	58 - J/15
6	முன்மொழியப்பட்ட திட்ட தளத்தில் நில பயன்பாடு	வனமற்ற நிலம் / பட்டா நிலம் நிலப்பரப்பு: தாவரங்கள்/பயிரிடுவதற்கு ஏற்றதாக இல்லாத தரிசு நிலம்
7	தள நிலப்பரப்பு	குத்தகைக்கு பயன்படுத்தப்பட்ட பகுதி வெற்று நிலப்பரப்பைக் காட்டுகிறது. இப்பகுதி தெற்கு நோக்கி மெதுவாக சாய்ந்துள்ளது.
8	தளத்தின் உயரம்	சராசரி கடல் மட்டத்திலிருந்து 117மீ (அதிகபட்சம்).
9	இருப்புக்கள்	மேல் மண் பாறைச் சிதைவு சாதாரண கல்
	புவியியல் இருப்புக்கள்	1,47,150 m ³ 98,100 m ³ 19,62,000 m ³
	சுரண்டக்கூடிய இருப்புக்கள்	99,039 m ³ 54,824 m ³ 4,75,915 m ³
	மீடக்கூடிய இருப்புக்கள்	99,039 m ³ 54,824 m ³ 4,75,915 m ³
10	குத்தகை காலம்	5 ஆண்டுகள்

9.67.5 ஹெக்டேர் (அதாவது தனி நபர் குத்தகைப் பகுதிகள் 4.77.0 ஹெக்டேர், 4.90.5 ஹெக்டேர்) கொண்ட சாதாரண கல் குவாரி குழுமத்திற்கான வரைவு EIA/EMP, அதே சமயம் 15.59.5 ஹெக்டேர் குழுமப் பரப்பளவு, பணம்பட்டி மற்றும் திருவேங்கைவாசலில் அமைந்துள்ளது. கிராமம், இலுப்பூர் தாலுக்கா, புதுக்கோட்டை மாவட்டம், தமிழ்நாடு.
குத்தகைதாரர்: Tvl. ஓம் ஸ்ரீ வாரி ஸ்டோன்ஸ் பிரைவேட் லிமிடெட் (ஹெக்டரில் குத்தகை பகுதி: 4.77.0, 4.90.5)

Chapter 1: Introduction

வ.எண்.	விவரங்கள்	விளக்கம்	
11	சுரங்கத்தின் முன்மொழியப்பட்ட ஆழம்	தரை மட்டத்திற்கு கீழே 45 மீ (3மீ மேல் மண்+2மீ பாறை சிதைவு அமைப்பு+40மீ சாதாரண கல்)	
12	இறுதி குழி அளவு	குழி -I 185 மீ (எல்) x 207 மீ (டபிள்யூ) x 45 மீ (டி) பிஜிஎல் குழி -I 66 மீ (எல்) x 93 மீ (டபிள்யூ) x 30 மீ (டி) பிஜிஎல் குழி -I 55 மீ (எல்) x 46 மீ (டபிள்யூ) x 20 மீ (டி) பிஜிஎல் குழி -I 58 மீ (எல்) x 24 மீ (டபிள்யூ) x 10 மீ (டி) பிஜிஎல்	
13	காலநிலை	IMD தரவு, புதுக்கோட்டை (1971-2000) • சராசரி சுற்றுப்புற காற்று வெப்பநிலை - 42 o C முதல் 20o C வரை • ஆண்டு மழை - 887 மி.மீ	
14	நிலத்தடி நீர் அளவு	நிலத்தடி நீர் தரை மட்டத்திலிருந்து சுமார் 70-65 மீ ஆழத்தில் உள்ளது.	
15	நில அதிர்வு மண்டலம்	நில அதிர்வு அடிப்படையில், இந்தப் பகுதி IS-1893 (பகுதி-1)-2002 இன் படி மண்டலம்-II இன் கீழ் வகைப்படுத்தப்பட்டுள்ளது. எனவே, நில அதிர்வு தளம் குறைவான சேத அபாய மண்டலம். MSK அளவுகோல் VII உடன்.	
16	நில பயன்பாட்டு முறை	விளக்கம்	சதவீதம்
		பழைய குழிகள் / நொறுக்கி	11%
		மரங்கள்	05%
		சாலைகள்	06%
		வாழ்விடம்	04%
		பருவகால விவசாய நிலம்	25%
		தரிசு நிலம்	22%
		நீர்நிலைகள்	27%
17	அருகிலுள்ள மாநில/தேசிய நெடுஞ்சாலை	NH - 336 - புதுக்கோட்டை- திருச்சி - 1.27 km - E SH - 71 - விராலிமலை - புதுக்கோட்டை - 1.0km -SW	
18	அருகிலுள்ள ரயில் நிலையம்	வெள்ளூர் - 6.0 கிமீ - வடகிழக்கு பக்கம்.	
19	அருகிலுள்ள விமான நிலையம்	திருச்சி விமான நிலையம் - 38.0km - NW	
20	அருகில் உள்ள கிராமம்/பெரிய	• பெருநிஜினை: 1.0கிமீ, தென்மேற்கு	

9.67.5 ஹெக்டேர் (அதாவது தனி நபர் குத்தகைப் பகுதிகள் 4.77.0 ஹெக்டேர், 4.90.5 ஹெக்டேர்) கொண்ட சாதாரண கல் குவாரி குழுமத்திற்கான வரைவு EIA/EMP, அதே சமயம் 15.59.5 ஹெக்டேர் குழுமப் பரப்பளவு, பணம்பட்டி மற்றும் திருவேங்கைவாசலில் அமைந்துள்ளது. கிராமம், இலுப்பூர் தாலுக்கா, புதுக்கோட்டை மாவட்டம், தமிழ்நாடு.
குத்தகைதாரர்: Tvl. ஓம் ஸ்ரீ வாரி ஸ்டோன்ஸ் பிரைவேட் லிமிடெட் (ஹெக்டரில் குத்தகை பகுதி: 4.77.0, 4.90.5)

Chapter 1: Introduction

வ.எண்.	விவரங்கள்	விளக்கம்
	நகரம்	• புதுக்கோட்டை: 7.0 கிமீ, தென்கிழக்கு
21	அருகிலுள்ள நகரம், நகரம், மாவட்டத் தலைமையகம் மற்றும் தொலைவில் கி.மீ.	புதுக்கோட்டை : 7.0 கிமீ, தென்கிழக்கு
22	அருகில் உள்ள மருத்துவமனை	புதுக்கோட்டை : 7.0 கிமீ, தென்கிழக்கு
23	சுற்றுச்சூழல் உணர்திறன் மண்டலம்	சுரங்க குத்தகை பகுதியிலிருந்து 500மீ சுற்றளவில் வனவிலங்கு சரணாலயம், தேசிய பூங்கா அல்லது உயிர்க்கோள காப்பகம் இல்லை.
24	ஒதுக்கப்பட்ட/பாதுகாக்கப்பட்ட காடுகள்	சுரங்க குத்தகை பகுதியிலிருந்து 500மீ சுற்றளவில் வனவிலங்கு சரணாலயம், தேசிய பூங்கா அல்லது உயிர்க்கோள காப்பகம் இல்லை.
25	வரலாற்று/சுற்றுலா இடங்கள்	சுரங்க குத்தகை பகுதியிலிருந்து 300மீ சுற்றளவுக்குள் எதுவும் இல்லை
26	10 கிமீ சுற்றளவில் உள்ள நீர்நிலைகள்	அரசு பொறம்போக்கு வாய்க்கால் வடக்குப் பகுதியில் எஸ்.எப்.எண். 257/1 & 270/1 மற்றும் கிடைவில்லுத்தான் குளம் எஸ்.எஃப்.எண். பயன்படுத்தப்பட்ட பகுதியின் தென்கிழக்கு பக்கத்தில் 27 > வெள்ளார் ஆறு - 7.0 கிமீ - தெற்கு · பெருஞ்சுனை பெரிய கண்மாய் - 0.60கிமீ - மேற்கு · திருவேங்கைநாதர் குளம் -0.70 கிமீ SE > · முல்லை நகர் ஏரி - 1.97 கிமீ NE
27	10 கிமீ சுற்றளவில் உள்ள காப்புக்காடு	காப்பு காடு: > புதுக்கோட்டை ஆர்.எஃப். - 3.9கிமீ - SE > நாரதமலை ஆர்.எஃப். - 7.5 கிமீ- வடக்கு > குடுமையமலை R.F -8.90 km SW
28	குவாரி இடத்தைச் சுற்றி 500மீ சுற்றளவில் உள்ள மற்ற குவாரிகளின் விவரங்கள்	முன்மொழியப்பட்ட திட்ட தளத்தில் இருந்து 500மீ சுற்றளவில் பின்வரும் குவாரிகள் உள்ளன. விவரங்கள்: தற்போதுள்ள குவாரி - 1எண் (2.86.0ஹெக்டர்) காலாவதியான குவாரி - 1இல்லை(0.64.5Ha) முன்மொழியப்பட்ட குவாரிகள் - 2 எண்கள் (9.67.5 ஹெக்டேர்) 500மீ சுற்றளவில் தற்போதுள்ள மற்றும்

9.67.5 ஹெக்டேர் (அதாவது தனி நபர் குத்தகைப் பகுதிகள் 4.77.0 ஹெக்டேர், 4.90.5 ஹெக்டேர்) கொண்ட சாதாரண கல் குவாரி குழுமத்திற்கான வரைவு EIA/EMP, அதே சமயம் 15.59.5 ஹெக்டேர் குழுமப் பரப்பளவு, பணம்பட்டி மற்றும் திருவேங்கைவாசலில் அமைந்துள்ளது. கிராமம், இலுப்பூர் தாலுக்கா, புதுக்கோட்டை மாவட்டம், தமிழ்நாடு.
குத்தகைதாரர்: Tvl. ஓம் ஸ்ரீ வாரி ஸ்டோன்ஸ் பிரைவேட் லிமிடெட் (ஹெக்டரில் குத்தகை பகுதி: 4.77.0, 4.90.5)

Chapter 1: Introduction

வ.எண்.	விவரங்கள்	விளக்கம்
		முன்மொழியப்பட்ட குவாரிகளின் மொத்த பரப்பளவு 12.53.5 ஹெக்டேர் ஆகும். திட்டம் பகுதி குழுமச் சூழ்நிலையின் கீழ் வருகிறது
29	மனித சக்தி	குவாரி செயல்பாட்டிற்கு முன்மொழியப்பட்ட மொத்த பணியாளர்கள் 53 பேர்.
30	நீர் தேவை மற்றும் ஆதாரம்	தண்ணீர் விற்பனையாளர்கள் மற்றும் அருகிலுள்ள ஆழ்துளை கிணறு மூலம் 7.9 KLDக்கான மொத்த நீர் தேவை.
31	அதிக சுமை / கழிவு	தாழ்வான பகுதிகளை நிரப்புவதற்கும் சமன் செய்வதற்கும் மேல் மண் மற்றும் பாறைச்சிதைவு உருவாக்கம், மேல் மண் மற்றும் பாறைச்சிதைவு உருவாக்கம் வடிவில் உள்ள மேலடுக்கு நேரடியாக டிப்பர்களில் ஏற்றப்படும்.
32	திட்டத்தின் செலவு	திட்ட செலவு: A. செயல்பாட்டு செலவு = ரூ. 1,00,35,000/- B. EMP செலவு = ரூ.3,80,000/- மொத்த திட்டச் செலவு = ரூ. 1,04,15,000/- CER செலவு (2.0%) = ரூ.2,09,000/- மொத்த செலவு = ரூ. 1,06,24,000/-

1.8 வழங்கல் மற்றும் தேவை விவரங்கள்

மாநில மற்றும் தேசிய சாலை திட்டங்களுக்கு சாதாரணக் கல்லின் பெரும் தேவை உள்ளது, அதன் விரிவாக்கம் மற்றும் வலுப்படுத்தும் நடவடிக்கைக்காக பெரும் வளர்ச்சியில் உள்ளது, இது தவிர பல பாலங்கள் மற்றும் மேம்பாலங்கள் கட்டப்பட்டு வருகின்றன. மேலும், மாநிலத்தின் உள்கட்டமைப்பு மேம்பாட்டிற்கான பொது மற்றும் தனியார் துறை திட்டங்களுக்கு சாதாரணக் கல்லின் தேவை மிகப்பெரியது. எனவே இந்த திட்டம் மாநிலத்திற்கு முக்கியத்துவம் வாய்ந்தது.

பெரிய சாதாரணக் கல் தேவைப்படும் இடத்தில், நாட்டில் உள்ள ரயில் பாதைகளும் முன்னேற்றத்தில் உள்ளன. மற்ற உள் பஞ்சாயத்து சாலைகளும் முன்னேற்றத்தில் உள்ளன, இந்தப் பொதுப்பணித் திட்டங்கள் தவிர, மருத்துவமனை, பள்ளி, அரசுக் கட்டிடம் மற்றும் வீட்டுக் கட்டுமானம் போன்ற உள்நாட்டு கட்டுமானத் திட்டங்களுக்கு சாதாரணக் கல் பரவலாகப் பயன்படுத்தப்படுகிறது. புதுக்கோட்டை மாவட்டத்தின் சாதாரணக் கல் என்பது குறிப்பிடத்தக்கது.

9.67.5 ஹெக்டேர் (அதாவது தனி நபர் குத்தகைப் பகுதிகள் 4.77.0 ஹெக்டேர், 4.90.5 ஹெக்டேர்) கொண்ட சாதாரண கல் குவாரி குழுமத்திற்கான வரைவு EIA/EMP, அதே சமயம் 15.59.5 ஹெக்டேர் குழுமப் பரப்பளவு, பணம்பட்டி மற்றும் திருவேங்கைவாசலில் அமைந்துள்ளது. கிராமம், இலுப்பூர் தாலுக்கா, புதுக்கோட்டை மாவட்டம், தமிழ்நாடு.

குத்தகைதாரர்: Tvl. ஓம் ஸ்ரீ வாரி ஸ்டோன்ஸ் பிரைவேட் லிமிடெட் (ஹெக்டரில் குத்தகை பகுதி: 4.77.0, 4.90.5)

Chapter 1: Introduction



படம் 1.7: சுற்றுச்சூழல் உணர்்திறன் வரைபடம்

1.9 ஆய்வின் நோக்கம்

ஆய்வுப் பகுதியைச் சுற்றியுள்ள 10 கிமீ சுற்றளவில் காற்று, சத்தம், நீர், மண், நிலம் மற்றும் சமூக-பொருளாதாரம் போன்ற பல்வேறு சுற்றுச்சூழல் கூறுகளின் விரிவான குணாதிசயங்களை EIA ஆய்வு உள்ளடக்கியது மற்றும் SEAC, கேரளக் குழுவானது நீரியல் ஆய்வை உள்ளடக்கிய அடிப்படை தரவுகளில் கவனம் செலுத்த பரிந்துரைத்தது. நிலத்தடி நீர் ஆய்வு, பல்லுயிர் மதிப்பீடு மற்றும் சுரங்க குத்தகைப் பகுதியைச் சுற்றியுள்ள 10 கிமீ சுற்றளவில் நிலப் பயன்பாடு. EIA ஆனது ஒரு சீசன் தரவுகளின் அடிப்படையில் (டிசம்பர் -2021 முதல் பிப்ரவரி - 2022 வரை)

1.10 தரவு உருவாக்கம்

சட்டப்பூர்வ ஏஜென்சிகளின் தேவைக்கு ஏற்ப, காசியாபாத் (யுபி) என்விரோ டெக் சர்வீசஸ் மூலம் டிசம்பர் -2021 முதல் பிப்ரவரி - 2022 வரை வரை தரவு உருவாக்கப்பட்டுள்ளது. MoEF&CC மற்றும் IS தரநிலைகளின் வழிகாட்டுதல்களின்படி கண்காணிப்பு மற்றும் சோதனை செய்யப்பட்டுள்ளது.

9.67.5 ஹெக்டேர் (அதாவது தனி நபர் குத்தகைப் பகுதிகள் 4.77.0 ஹெக்டேர், 4.90.5 ஹெக்டேர்) கொண்ட சாதாரண கல் குவாரி குழுமத்திற்கான வரைவு EIA/EMP, அதே சமயம் 15.59.5 ஹெக்டேர் குழுமப் பரப்பளவு, பணம்பட்டி மற்றும் திருவேங்கைவாசலில் அமைந்துள்ளது. கிராமம், இலுப்பூர் தாலுக்கா, புதுக்கோட்டை மாவட்டம், தமிழ்நாடு.
குத்தகைதாரர்: Tvl. ஓம் ஸ்ரீ வாரி ஸ்டோன்ஸ் பிரைவேட் லிமிடெட் (ஹெக்டரில் குத்தகை பகுதி: 4.77.0, 4.90.5)

Chapter 1: Introduction

1.11 தரவு சேகரிப்பு

குவாரி குத்தகை (மைய மண்டலம்) மற்றும் 10 கிமீ சுற்றளவு (இடையக மண்டலம்) ஆகிய இரண்டும் ஆய்வுப் பகுதியை உள்ளடக்கிய பகுதிக்கு EIA ஆய்வு செய்யப்படுகிறது. சுரங்கத் திட்டத்திற்கு EIA/EMP தயாரிப்பதற்காக பின்வரும் தரவுகள் கள ஆய்வு மற்றும் பிற ஆதாரங்கள் மூலம் Enviro Resources ஆல் சேகரிக்கப்பட்டது.

- திட்டப் பகுதியிலிருந்து 10 கிமீ தொலைவில் உள்ள காட்டு விலங்கினங்கள் மற்றும் தாவரங்களின் விவரங்கள் மற்றும் காடுகள் ஏதேனும் இருந்தால் பற்றிய தகவல்கள்.
- 10 கிமீ சுற்றளவில் சுற்றுச்சூழல் உணர்திறன் இடங்கள், சரணாலயங்கள், உயிர்க்கோள இருப்புகள்.
- உடல் சூழல் (காற்று, நீர், மண் மற்றும் சத்தம்) அடிப்படை தரவு.
- 10கிமீ சுற்றளவில் உள்ள மத இடங்கள் / வரலாற்று நினைவுச்சின்னங்கள் மற்றும் சுற்றுலா தலங்கள்.
- சர்வே ஆஃப் இந்தியா டோபோஷீட் வரைபடம் மற்றும் செயற்கைக்கோள் படத்தின் அடிப்படையில் மைய மண்டலம் மற்றும் இடையக மண்டலத்திற்குள் (கோர் மண்டலத்தைச் சுற்றி 10 கிமீ சுற்றளவு) நில பயன்பாட்டு முறை.
- மொத்த ஆய்வுப் பகுதிக்குக் கடைசியாகக் கிடைத்த மக்கள்தொகை கணக்கெடுப்புத் தரவுகளின் அடிப்படையில் மக்கள்தொகை மற்றும் சமூக-பொருளாதாரம்.
- இந்திய வானிலை ஆய்வுத் துறை (IMD) மற்றும் முதன்மை தரவுகளின் முந்தைய தசாப்தங்களுக்கான தொடர்புடைய வானிலை தரவு.
- தற்போதைய சுற்றுச்சூழல் பாதுகாப்பு மற்றும் அருகிலுள்ள அதேபோன்ற திட்டங்கள் ஏதேனும் இருந்தால் அதைத் தணிக்கும் நடவடிக்கைகள் பற்றிய ஆய்வு.
- 10 கிமீ சுற்றளவில் உள்ள நீர்நிலைகள், மலைகள், சாலைகள் போன்றவற்றை அடையாளம் காணுதல்.

1.12 சுற்றுச்சூழல் தாக்க மதிப்பீட்டு ஆவணத்தின் பொதுவான அமைப்பு

டிசம்பர் 2009 திருத்தப்பட்ட MoEF இன் EIA அறிவிப்பின்படி, செப்டம்பர் 14, 2006 தேதியிட்டபடி, EIA ஆவணத்தின் பொதுவான அமைப்பு பின்வருமாறு இருக்கும்:

- அறிமுகம்

9.67.5 ஹெக்டேர் (அதாவது தனி நபர் குத்தகைப் பகுதிகள் 4.77.0 ஹெக்டேர், 4.90.5 ஹெக்டேர்) கொண்ட சாதாரண கல் குவாரி குழுமத்திற்கான வரைவு EIA/EMP, அதே சமயம் 15.59.5 ஹெக்டேர் குழுமப் பரப்பளவு, பணம்பட்டி மற்றும் திருவேங்கைவாசலில் அமைந்துள்ளது. கிராமம், இலுப்பூர் தாலுக்கா, புதுக்கோட்டை மாவட்டம், தமிழ்நாடு.
குத்தகைதாரர்: Tvl. ஓம் ஸ்ரீ வாரி ஸ்டோன்ஸ் பிரைவேட் லிமிடெட் (ஹெக்டரில் குத்தகை பகுதி: 4.77.0, 4.90.5)

Chapter 1: Introduction

- திட்ட விளக்கம்
- மாற்றுகளின் பகுப்பாய்வு (தொழில்நுட்பம் மற்றும் தளம்)
- சுற்றுச்சூழலின் விளக்கம்
- எதிர்பார்க்கப்படும் சுற்றுச்சூழல் தாக்கம் & தணிப்பு நடவடிக்கைகள்
- சுற்றுச்சூழல் கண்காணிப்பு திட்டம்
- கூடுதல் ஆய்வுகள்
- திட்டத்தின் நன்மைகள்
- சுற்றுச்சூழல் செலவு பலன் பகுப்பாய்வு
- சுற்றுச்சூழல் மேலாண்மை திட்டம்
- சுருக்கம் & முடிவு
- ஈடுபட்டுள்ள ஆலோசகர்களின் வெளிப்பாடு

1.13 EIA/EMP தயாரிப்பு

EMP பின்வரும் விவரங்களை உள்ளடக்கும்:

- தற்போதைய சுற்றுச்சூழல் அமைப்பு.
- முன்மொழியப்பட்ட குவாரி மற்றும் தொடர்புடைய வசதிகளால் எதிர்பார்க்கப்படும் சுற்றுச்சூழல் பாதிப்பை அடையாளம் காணுதல், கணித்தல் மற்றும் மதிப்பீடு செய்தல்.
- மைய மற்றும் இடையக மண்டலத்தில் சுற்றுச்சூழல் பாதிப்புகள் எதிர்பார்க்கப்படும்.
- முக்கிய இடங்கள்/வரலாற்று நினைவுச்சின்னங்கள்.
- வெளியேற்றப்படும் பல்வேறு கழிவுகளால் மேற்பரப்பு மற்றும் நிலத்தடி நீர் மாசுபாட்டைக் கட்டுப்படுத்துவதற்கான நடவடிக்கைகள் ஏதேனும் இருந்தால்.
- முன்மொழியப்பட்ட நடவடிக்கைகள்/செயல்பாட்டின் காரணமாக காற்று மாசுபாட்டைக் கட்டுப்படுத்தும் நடவடிக்கைகள்.
- பசுமை அரண் மேம்பாட்டுத் திட்டம் மற்றும் குவாரியின் சீரமைப்புத் திட்டம்.
- ஒலி மாசுபாட்டைக் கட்டுப்படுத்தும் நடவடிக்கைகள்
- சமூக-பொருளாதார நிலைமைகளில் முன்னேற்றம் மற்றும் திட்டத்தை செயல்படுத்துவதன் மூலம் மக்கள் பெறும் நன்மைகளை வெளிப்படுத்துதல்.
- கட்டுப்பாட்டு நடவடிக்கைகளின் மொத்த மற்றும் குறிப்பிட்ட செலவு.

9.67.5 ஹெக்டேர் (அதாவது தனி நபர் குத்தகைப் பகுதிகள் 4.77.0 ஹெக்டேர், 4.90.5 ஹெக்டேர்) கொண்ட சாதாரண கல் குவாரி குழுமத்திற்கான வரைவு EIA/EMP, அதே சமயம் 15.59.5 ஹெக்டேர் குழுமப் பரப்பளவு, பணம்பட்டி மற்றும் திருவேங்கைவாசலில் அமைந்துள்ளது. கிராமம், இலுப்பூர் தாலுக்கா, புதுக்கோட்டை மாவட்டம், தமிழ்நாடு.
குத்தகைதாரர்: Tvl. ஓம் ஸ்ரீ வாரி ஸ்டோன்ஸ் பிரைவேட் லிமிடெட் (ஹெக்டரில் குத்தகை பகுதி: 4.77.0, 4.90.5)

Chapter 1: Introduction

- சுற்றுச்சூழல் கண்காணிப்பு, செயல்படுத்தல் அமைப்பு மற்றும் நடுநிலைத் திருத்தங்களைச் செயல்படுத்துவதற்கான பின்னூட்ட வழிமுறை.
- திட்டத்தில் மற்றும் அதைச் சுற்றி நடப்படக்கூடிய தாவர வகைகளை அடையாளம் காணுதல்.

அடிப்படை சுற்றுச்சூழல் ஆய்வுகளுக்கான கள ஆய்வுகள், அட்டவணை 1.8 இல் கோட்டுக் காட்டப்பட்டுள்ள பல்வேறு சுற்றுச்சூழல் பண்புகளின் குவாரியின் தற்போதைய நிலைகளை தீர்மானிக்க மூன்று மாத காலத்திற்கு நடத்தப்பட்டன. ToR's ன் பரிந்துரைக்கப்பட்ட அனைத்து நிபந்தனைகளும் இந்த நோக்கத்தில் அடங்கும்.

அட்டவணை 1.9: சுற்றுச்சூழல் பண்புக்கூறுகள் மற்றும் கண்காணிப்பின் அதிர்வெண்

வ. எண்	பண்புக்கூறுகள்	அளவுருக்கள்	அதிர்வெண்
1	சுற்றுப்புற காற்றின் தரம்	PM10, SO2, NOX மற்றும் PM10 இன் கனிம கலவை, குறிப்பாக இலவச சிலிக்காவிற்கு	24 மணிநேர மாதிரிகள், வாரத்திற்கு இரண்டு முறை மூன்று மாதங்களுக்கு 7 இடங்களில்.
2	வானிலை ஆய்வு	காற்றின் வேகம், காற்றின் திசை, வெப்பநிலை, ஈரப்பதம் மற்றும் மழைப்பொழிவு	திட்ட தளத்தில் தொடர்ச்சியான மணிநேர பதிவு (ஒரு சீசன்). அருகிலுள்ள IMD நிலையத்திலிருந்து இரண்டாம் நிலை தரவு.
3	நீர் தரம்	இயற்பியல் மற்றும் இரசாயன அளவுருக்கள்.	6 நிலத்தடி நீர் இடங்களிலிருந்து ஆய்வுக் காலத்தில் ஒருமுறை சேகரிக்கப்பட்ட மாதிரிகளை எடுக்கவும்.
4	மண்ணின் தரம்	இயற்பியல் மற்றும் இரசாயன	6 இடங்களில் இருந்து ஆய்வுக் காலத்தில் ஒருமுறை

9.67.5 ஹெக்டேர் (அதாவது தனி நபர் குத்தகைப் பகுதிகள் 4.77.0 ஹெக்டேர், 4.90.5 ஹெக்டேர்) கொண்ட சாதாரண கல் குவாரி குழுமத்திற்கான வரைவு EIA/EMP, அதே சமயம் 15.59.5 ஹெக்டேர் குழுமப் பரப்பளவு, பணம்பட்டி மற்றும் திருவேங்கைவாசலில் அமைந்துள்ளது. கிராமம், இலுப்பூர் தாலுக்கா, புதுக்கோட்டை மாவட்டம், தமிழ்நாடு.
குத்தகைதாரர்: Tvl. ஓம் ஸ்ரீ வாரி ஸ்டோன்ஸ் பிரைவேட் லிமிடெட் (ஹெக்டரில் குத்தகை பகுதி: 4.77.0, 4.90.5)

Chapter 1: Introduction

வ. எண்	பண்புக்கூறுகள்	அளவுருக்கள்	அதிர்வெண்
		அளவுருக்கள்.	சேகரிக்கப்பட்ட மாதிரிகளை எடுத்தல்.
5	சூழலியல்	<ul style="list-style-type: none"> தற்போதுள்ள நிலப்பரப்பு தாவரங்கள் மற்றும் விலங்கினங்கள் மைய மண்டலத்தை உள்ளடக்கியது (5.58.0 (அதாவது 1.68.0 ஹெக்டேர், 0.51.5 ஹெக்டேர், 3.85.5 ஹெக்டேர் தனிநபர் குத்தகைப் பகுதிகள்)) & தாங்கல் மண்டலம் (10-கிமீ சுற்றளவு). தாங்கல் மண்டலத்தில் (10-கிமீ சுற்றளவு) தற்போதுள்ள நீர்வாழ் சூழலியல் நிலை. 	ஆய்வுக் காலத்தில் ஒருமுறை கள ஆய்வு மூலம். இரண்டாம் நிலை தரவுகளும் சேகரிக்கப்பட்டன.
6	ஒலி மட்டங்கள்	dB (A) பகல் மற்றும் இரவில் இரைச்சல் அளவுகள்.	7 இடங்களில் ஆய்வுக் காலத்தில் ஒருமுறை ஒவ்வொரு இடத்திலும் 24 மணிநேரத்திற்கு திட்டப் பகுதியிலும் அதைச் சுற்றியும் மணிநேர ஒலி அளவுகள்.
7	நில பயன்பாடு	தற்போதைய நில பயன்பாட்டு சூழ்நிலை	ஆய்வுக் காலத்தில் ஒருமுறை சமீபத்திய செயற்கைக்கோள்

9.67.5 ஹெக்டேர் (அதாவது தனி நபர் குத்தகைப் பகுதிகள் 4.77.0 ஹெக்டேர், 4.90.5 ஹெக்டேர்) கொண்ட சாதாரண கல் குவாரி குழுமத்திற்கான வரைவு EIA/EMP, அதே சமயம் 15.59.5 ஹெக்டேர் குழுமப் பரப்பளவு, பணம்பட்டி மற்றும் திருவேங்கைவாசலில் அமைந்துள்ளது. கிராமம், இலுப்பூர் தாலுக்கா, புதுக்கோட்டை மாவட்டம், தமிழ்நாடு.
குத்தகைதாரர்: Tvl. ஓம் ஸ்ரீ வாரி ஸ்டோன்ஸ் பிரைவேட் லிமிடெட் (ஹெக்டரில் குத்தகை பகுதி: 4.77.0, 4.90.5)

Chapter 1: Introduction

வ. எண்	பண்புக்கூறுகள்	அளவுருக்கள்	அதிர்வெண்
			படங்கள் மற்றும் தளத்தில் நிலத்தடி உண்மை.
8	புவியியல்	புவியியல் விவரங்கள்	ஆய்வுக் காலத்தில் ஒருமுறை. இரண்டாம் நிலை மூலங்களிலிருந்து சேகரிக்கப்பட்ட தரவு
9	நீர்வளவியல்	வடிகால் பகுதி மற்றும் அமைப்பு, நீரோடைகளின் தன்மை, நீர்நிலை பண்புகள், ரீசார்ஜ் மற்றும் வெளியேற்றும் பகுதிகள் போன்றவை.	முதன்மை மற்றும் இரண்டாம் நிலை ஆதாரங்களின் அடிப்படையில், ஆய்வுக் காலத்தில் ஒருமுறை.
10	சமூக-பொருளாதார அம்சங்கள்	மக்கள்தொகை, மக்கள்தொகை இயக்கவியல், உள்கட்டமைப்பு வளங்கள், சுகாதார நிலை, பொருளாதார வளங்கள் போன்ற சமூக-பொருளாதார அம்சங்கள்.	முதன்மை மற்றும் இரண்டாம் நிலை ஆதாரங்களில் இருந்து (2011 இன் இந்திய மக்கள் தொகை கணக்கெடுப்பின் சுருக்கங்கள் போன்றவை) ஆய்வுக் காலத்தில் ஒரு முறை.

1.14 குறிப்பு விதிமுறைகள்

EIA/EMP அறிக்கை சாதாரண கல் குழுமம் சுரங்கத்திற்காக தயாரிக்கப்பட்டுள்ளது; 14 செப்டம்பர், 2006 தேதியிட்ட EIA அறிவிப்பின்படி, சுற்றுச்சூழல், வனம் மற்றும் காலநிலை மாற்றம் (MoEF & CC), புது தில்லி அமைச்சகத்தால் "பி வகை" என

9.67.5 ஹெக்டேர் (அதாவது தனி நபர் குத்தகைப் பகுதிகள் 4.77.0 ஹெக்டேர், 4.90.5 ஹெக்டேர்) கொண்ட சாதாரண கல் குவாரி குழுமத்திற்கான வரைவு EIA/EMP, அதே சமயம் 15.59.5 ஹெக்டேர் குழுமப் பரப்பளவு, பணம்பட்டி மற்றும் திருவேங்கைவாசலில் அமைந்துள்ளது. கிராமம், இலுப்பூர் தாலுக்கா, புதுக்கோட்டை மாவட்டம், தமிழ்நாடு.
குத்தகைதாரர்: Tvl. ஓம் ஸ்ரீ வாரி ஸ்டோன்ஸ் பிரைவேட் லிமிடெட் (ஹெக்டரில் குத்தகை பகுதி: 4.77.0, 4.90.5)

Chapter 1: Introduction

வகைப்படுத்தப்பட்டுள்ளது மற்றும் திருத்தப்பட்ட EIA இன் படி குத்தகைப் பகுதி 100 ஹெக்டேருக்கும் குறைவாக உள்ளது. 14.08.2018 தேதியிட்ட அறிவிப்பு. திட்டமானது OM No F. NO இல் B1 வகையைச் சேர்ந்தது. L-11011/175/ 2018-IA-II (M) தேதியிட்ட 12 டிசம்பர் 2018 மற்றும் 13 செப்டம்பர் 2018 தேதியிட்ட உத்தரவின்படி, Ho'ble NGT, New Delhi, O.A. இல்லை. 2018 இன் 173 மற்றும் ஓ.ஏ. இல்லை. 2016 இன் 186. சுற்றுச்சூழல் தாக்க மதிப்பீடு மற்றும் சுற்றுச்சூழல் மேலாண்மைத் திட்டத்தைத் தயாரிப்பதற்காக தமிழ்நாடு SEIAA வழங்கிய குறிப்பு விதிமுறைகளை (ToR's) உள்ளடக்கி வரைவு அறிக்கை தயாரிக்கப்பட்டுள்ளது.

9.67.5 ஹெக்டேர் (அதாவது தனி நபர் குத்தகைப் பகுதிகள் 4.77.0 ஹெக்டேர், 4.90.5 ஹெக்டேர்) கொண்ட சாதாரண கல் குவாரி குழுமத்திற்கான வரைவு EIA/EMP, அதே சமயம் 15.59.5 ஹெக்டேர் குழுமப் பரப்பளவு, பணம்பட்டி மற்றும் திருவேங்கைவாசலில் அமைந்துள்ளது. கிராமம், இலுப்பூர் தாலுக்கா, புதுக்கோட்டை மாவட்டம், தமிழ்நாடு.
குத்தகைதாரர்: Tvl. ஓம் ஸ்ரீ வாரி ஸ்டோன்ஸ் பிரைவேட் லிமிடெட் (ஹெக்டரில் குத்தகை பகுதி: 4.77.0, 4.90.5)

Chapter 2: Project Description

அத்தியாயம் 2: திட்ட விளக்கம்

2.1 திட்டத்தின் வகை

மொத்த புதிய முன்மொழியப்பட்ட பரப்பளவு 9.67.5 ஹெக்டேர் (அதாவது 4.77.0 ஹெக்டேர், 4.90.5 ஹெக்டேர் தனிநபர் குத்தகைப் பகுதிகள்), அதே சமயம் குழுமப் பரப்பளவு கொண்ட சாதாரண கல் குவாரி குழுமத்திற்கான சுற்றுச்சூழல் அனுமதி வழங்குவதற்காக EIA அறிக்கையைத் தயாரிக்க குத்தகைதாரர் TORக்கு விண்ணப்பித்துள்ளார். 15.59.5 ஹெக்டேர், பணம்பட்டி கிராமத்தின் சர்வே எண். 20/1, 20/2, 270/2,270/3, 270/4, 257/9,257/8A & 257/10A மற்றும் 11/2A, 12/1A & 12 இல் அமைந்துள்ளது. /1B (பகுதி) திருவேங்கைவாசல் கிராமம் & 236/1A, 236/1B, 236/1C, 236/1D,236/1E,236/2,236/3,236/4,236/5,236/6,236/7,236/10,236/10,236/10,221 13, 236/14, 19/3,235/9B & 235/11 பணம்பட்டி கிராமம், இலுப்பூர் தாலுக்கா, புதுக்கோட்டை மாவட்டம், தமிழ்நாடு. குத்தகைதாரர்: Tvl. ஓம் ஸ்ரீ வாரி ஸ்டோன்ஸ் பிரைவேட் லிமிடெட் (ஹெக்டரில் குத்தகைப் பகுதி: 4.77.0, 4.90.5) குழுமப் பரப்பளவு 5 ஹெக்டேருக்கு அதிகமாக இருப்பதால், இந்த திட்டம் B1 வகையின் கீழ் வரும் தேதி: 04.09.2018 & 13.09.2018 மாண்புமிகு தேசிய பசுமை தீர்ப்பாயம், புது தில்லி ஓ.ஏ. 2018 இன் எண். 173 & ஓ.ஏ. எண், 2016 இன் 186 மற்றும் MoEF & CC அலுவலக குறிப்பாணை F. எண். L-11011/175/2018-IA-II (M) தேதி: 12.12.2018, மற்றும் சுற்றுச்சூழல் அனுமதி பெறுவதற்கு EIA, EMP மற்றும் பொது ஆலோசனைக்கான தேவை. இரண்டாம் நிலை வெடிப்பைத் தவிர்க்க ஜேக்ஹாம்மர் துளையிடுதல் மற்றும் வெடித்தல் மூலம் பெற்றோர் பாறையில் இருந்து கணிசமான அளவு பாறைகளை பிளவுபடுத்துவதை உள்ளடக்கிய திறந்தவெளி இயந்திரமயமாக்கப்பட்ட முறையில் தோண்டியெடுக்க முன்மொழியப்பட்டது.

2.2 திட்டத்திற்கான தேவை

இப்பகுதியிலும் மாநிலத்திலும் கட்டுமானப் பொருளாக சாதாரணக் கல் மற்றும் சரளைக் கல்லை திறம்பட பயன்படுத்துவதே திட்டத்தின் அடிப்படை நோக்கமாகும். உள்கட்டமைப்பு மேம்பாடு மற்றும் கட்டுமானத் துறையில் ஏற்பட்டுள்ள உந்துதல் கடந்த சில ஆண்டுகளில் சாதாரணக் கல் மற்றும் சரளைக் கற்களின் தேவையை அதிகரித்துள்ளது. கல் குவாரியைக் கட்டுவது கட்டுமானப் பொருட்களை மட்டுமல்ல, பிராந்தியத்தின் வேலைவாய்ப்பு மற்றும்

9.67.5 ஹெக்டேர் (அதாவது தனி நபர் குத்தகைப் பகுதிகள் 4.77.0 ஹெக்டேர், 4.90.5 ஹெக்டேர்) கொண்ட சாதாரண கல் குவாரி குழுமத்திற்கான வரைவு EIA/EMP, அதே சமயம் 15.59.5 ஹெக்டேர் குழுமப் பரப்பளவு, பணம்பட்டி மற்றும் திருவேங்கைவாசலில் அமைந்துள்ளது. கிராமம், இலுப்பூர் தாலுக்கா, புதுக்கோட்டை மாவட்டம், தமிழ்நாடு.
குத்தகைதாரர்: Tvl. ஓம் ஸ்ரீ வாரி ஸ்டோன்ஸ் பிரைவேட் லிமிடெட் (ஹெக்டரில் குத்தகை பகுதி: 4.77.0, 4.90.5)

Chapter 2: Project Description

பொருளாதார வளர்ச்சியையும் வழங்குகிறது, இது இறுதியில் பிராந்தியம் மற்றும் மாநில மக்களின் சமூக-பொருளாதார நிலையை மேம்படுத்துகிறது. சுரங்க நடவடிக்கைகள் உள்ளூர் மக்களுக்கு நேரடி மற்றும் மறைமுக வேலை வாய்ப்புகளுடன் சமூக-பொருளாதார நன்மைகளை வழங்கும். ராயல்டி, செஸ், வரிகள், DMF போன்ற வடிவங்களில் பிராந்திய மற்றும் நிதி நன்மைகளுக்கும் இந்தத் திட்டம் பங்களிக்கிறது.

2.3 இடம்

அட்டவணை 2.1: இருப்பிட விவரங்கள்

1	புல எண்கள்.	சர்வே எண். 20/1, 20/2, 270/2,270/3, 270/4, 257/9,257/8A & 257/10A, 11/2A, 12/1A & 12/1B (பகுதி) & 236/1A, 236/1B,236/1C,236/1D,236/1E, 236/2,236/3,236/4,236/5,236/6, 236/7,236/9,236/10, 236/11, 236/12,236/12,12, 19/3,235/9B & 235/11 பணம்பட்டி கிராமம் மற்றும் திருவேங்கைவாசல் கிராமம், இலுப்பூர் தாலுக்கா, புதுக்கோட்டை மாவட்டம், தமிழ்நாடு.	
2	கிராமம்	பணம்பட்டி மற்றும் திருவேங்கைவாசல் கிராமம்	
3	தாலுகா மற்றும் மாவட்டம்	இலுப்பூர் தாலுக்கா, புதுக்கோட்டை மாவட்டம்	
4	மாநிலம்	தமிழ்நாடு	
5	டோபோஷீட் எண்.	58 -J/10,58J/11,58J,14,58J/15	
6	அட்சரேகை	அட்சரேகை	தீர்க்கரேகை
	தீர்க்கரேகை (திட்டம் 1)	10°25'21.87"N to 10°25'32.47"N	78°46'00.15"E to 78°46'10.71"E
	(திட்டம் 2)	10°25'28.72"N to 10°25'36.27"N	78°46'07.27"E to 78°46'20.71"E

2.4 திட்டத்திற்கான தேவைகள்

2.4.1 நிலத் தேவை

சர்வே எண். 20/1, 20/2, 270/2,270/3, 270/4, 257/9,257/8A & 257/10A, 11/2A,12/1A&12/1B(Part)&236/1A,236/1B,236/1C,236/1D,236/1E,236/2,236/3,236/4,236/5,236/6,236/7,236/9,236/10,236/11,236/12,236/13, 236/14, 19/3,235/9B & 235/11 இல் அமைந்துள்ள 9.67.5 (அதாவது தனிநபர் குத்தகைப் பகுதிகள் 4.770 ஹெக்டேர், 4.90.5 ஹெக்டேர்) 9.67.5 (அதாவது தனிநபர் குத்தகைப் பகுதிகள்) சாதாரண கல் சுரங்கத்திற்காக, புதுக்கோட்டை மாவட்டம், மாவட்ட ஆட்சியரிடம் குத்தகைதாரர் விருப்பக் கடிதத்தைப்

9.67.5 ஹெக்டேர் (அதாவது தனி நபர் குத்தகைப் பகுதிகள் 4.77.0 ஹெக்டேர், 4.90.5 ஹெக்டேர்) கொண்ட சாதாரண கல் குவாரி குழுமத்திற்கான வரைவு EIA/EMP, அதே சமயம் 15.59.5 ஹெக்டேர் குழுமப் பரப்பளவு, பணம்பட்டி மற்றும் திருவேங்கைவாசலில் அமைந்துள்ளது. கிராமம், இலுப்பூர் தாலுக்கா, புதுக்கோட்டை மாவட்டம், தமிழ்நாடு.
குத்தகைதாரர்: Tvl. ஓம் ஸ்ரீ வாரி ஸ்டோன்ஸ் பிரைவேட் லிமிடெட் (ஹெக்டரில் குத்தகை பகுதி: 4.77.0, 4.90.5)

Chapter 2: Project Description

பெற்றுள்ளார். புதுக்கோட்டை மாவட்டம், தமிழ்நாடு. LOI 5 வருட குத்தகை காலத்திற்கு வழங்கப்படுகிறது.

2.4.2 தண்ணீர் தேவை

திட்டத்திற்கான மொத்த நீர் தேவை 13.1 KLD ஆகும், இது குவாரி குழி நீரிலிருந்து (கிடைக்கும் போது) மற்றும் அருகிலுள்ள ஆழ்துளை கிணறுகள் மூலம் டேங்கர்கள் மூலம் பூர்த்தி செய்யப்படும். குடிநீர் தேவைக்கு அருகில் உள்ள போர்வெல்லில் இருந்து தண்ணீர் சப்ளை செய்யப்படும். திட்டத்தில் தண்ணீர் தேவை பற்றிய விவரங்கள் அட்டவணை 2.2 இல் வழங்கப்பட்டுள்ளன. முன்மொழியப்பட்ட குவாரிக்கான நீர் சமநிலை வரைபடம் படம் 2.1 இல் கொடுக்கப்பட்டுள்ளது

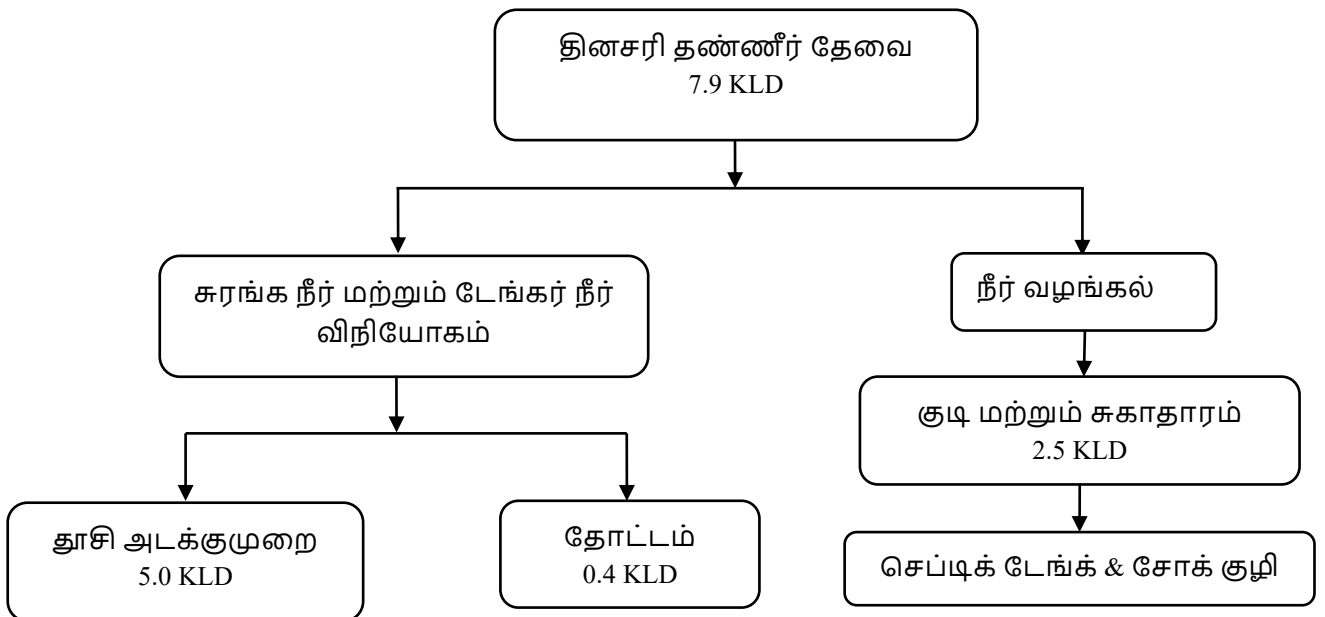

படம் 2.1 (a): நீர் இருப்பு வரைபடம் திட்டம் 1

9.67.5 ஹெக்டேர் (அதாவது தனி நபர் குத்தகைப் பகுதிகள் 4.77.0 ஹெக்டேர், 4.90.5 ஹெக்டேர்) கொண்ட சாதாரண கல் குவாரி குழுமத்திற்கான வரைவு EIA/EMP, அதே சமயம் 15.59.5 ஹெக்டேர் குழுமப் பரப்பளவு, பணம்பட்டி மற்றும் திருவேங்கைவாசலில் அமைந்துள்ளது. கிராமம், இலுப்பூர் தாலுக்கா, புதுக்கோட்டை மாவட்டம், தமிழ்நாடு.
குத்தகைதாரர்: Tvl. ஓம் ஸ்ரீ வாரி ஸ்டோன்ஸ் பிரைவேட் லிமிடெட் (ஹெக்டரில் குத்தகை பகுதி: 4.77.0, 4.90.5)

Chapter 2: Project Description

அட்டவணை 2.2 (a): தினசரி தண்ணீர் தேவை (KLD)

விவரங்கள்	கணக்கீடு விளக்கம்	அளவு
தூசி அடக்குமுறை	KL (சதுர மீட்டருக்கு 0.1 லிட்டர்) இல் தப்பியோடிய தூசியைக் கட்டுப்படுத்த தண்ணீர் தெளிப்பதற்கு ஒரு நாளைக்கு தண்ணீர் தேவை (47700 சதுர மீட்டருக்கு தண்ணீர் தேவை. அதாவது 4.77.0 ஹெக்டேர் பரப்பளவு தேவை = $0.1 * 4770 = 477$ லிட்டர் அதாவது 5.0 KLD)	5.0
பசுமை அரண் & தோட்டம்	பசுமைப் பரப்பில் 4 சதுர மீட்டருக்கு ஒரு செடி. ஒரு செடிக்கு ஒரு நாளைக்கு 4 லிட்டர் தண்ணீர் தேவைப்படுகிறது. பசுமை அரண் பகுதி = 0.20 ஹெக்டேர், அதாவது 2000 ச.மீ. ஆண்டுக்கு 100 மரங்களைக் கருத்தில் கொண்டு மரங்களின் எண்ணிக்கை ஒரு நாளைக்கு $100 * 4 = 400$ லிட்டர் அதாவது 0.4 KLD	0.4
உள்நாட்டு பயன்பாடு	ஒரு நபருக்கு ஒரு நாளைக்கு 45 லிட்டர் தண்ணீர் தேவை. தொழில்நுட்ப ஊழியர்கள் உட்பட மொத்த தொழிலாளர்களின் எண்ணிக்கை = 55 ($45 \text{ Lpcd} * 55 = 2.475 \text{ KLD}$)	2.5
மொத்தம்		7.9 KLD

2.4.3 மனித சக்தி தேவை

குவாரியானது துளையிடுதல், தோண்டியெடுத்தல், போக்குவரத்து போன்ற நடவடிக்கைகளுக்கு வேலைவாய்ப்பை வழங்கும். சாதாரணக் கல் மற்றும் சரளை குவாரிக்கான உத்தேச மனிதவளத்தின் பட்டியல் அட்டவணை-2.3 இல் காட்டப்பட்டுள்ளது.

அட்டவணை 2.3: மனிதவளத்தின் தேவை

வ. எண்	விவரங்கள்	திட்டம்- 1 எண்ணிக்கை	திட்டம்- 2 எண்ணிக்கை
1.	மைன் ஃபோர்மேன்/ மேலாளர்	1	1
2.	பிளாஸ்டர் / துணை	1	1
3.	எக்ஸ்கவேட்டர் - ஆபரேட்டர் & டிரைவர்	11	10
4.	ஜாக் சுத்தி இயக்குபவர்	24	24
பகுதி திறமையான தொழிலாளர்			

9.67.5 ஹெக்டேர் (அதாவது தனி நபர் குத்தகைப் பகுதிகள் 4.77.0 ஹெக்டேர், 4.90.5 ஹெக்டேர்) கொண்ட சாதாரண கல் குவாரி குழுமத்திற்கான வரைவு EIA/EMP, அதே சமயம் 15.59.5 ஹெக்டேர் குழுமப் பரப்பளவு, பணம்பட்டி மற்றும் திருவேங்கைவாசலில் அமைந்துள்ளது. கிராமம், இலுப்பூர் தாலுக்கா, புதுக்கோட்டை மாவட்டம், தமிழ்நாடு.
குத்தகைதாரர்: Tvl. ஓம் ஸ்ரீ வாரி ஸ்டோன்ஸ் பிரைவேட் லிமிடெட் (ஹெக்டரில் குத்தகை பகுதி: 4.77.0, 4.90.5)

Chapter 2: Project Description

5.	பாதுகாப்பு		2
6.	தொழிலாளர் மற்றும் உதவியாளர்	5	5
7.	கூட்டுறவு / துப்புரவு பணியாளர்	11	10
மொத்தம்		55	53

ஆதாரம்: அங்கீகரிக்கப்பட்ட சுரங்கத் திட்டம்

2.4.4 சக்தி தேவை

பெரும்பாலான குவாரி இயந்திரங்கள் டீசலில் இயக்கப்படும், இதனால், சுரங்கத்திற்கு பெரிய மின்சாரம் தேவைப்படாது. முன்மொழியப்பட்ட சாதாரணக் கல் மற்றும் சரளை குவாரிக்கு சுரங்க நடவடிக்கைக்கு மின்சாரம் எதுவும் தேவையில்லை. மதியம் 1 மணி முதல் பிற்பகல் 2 மணி வரை 1 மணி நேர உணவு இடைவேளையுடன் காலை 9 மணி முதல் மாலை 5 மணி வரை பகல் நேரத்தில் மட்டுமே செயல்பட உத்தேசிக்கப்பட்டுள்ளது.

2.4.5 டீசல் தேவை

திட்டம் - 1

4,95,252 லிட்டர் எச்எஸ்டி முழு திட்ட வாழ்க்கைக்கும் பயன்படுத்தப்படும். அருகில் உள்ள டீசல் பம்புகளில் இருந்து டீசல் கொண்டு வரப்படும்.

1. மேல் மண்:

ஒரு மணி நேரம் எக்ஸ்கவேட்டர்க்கு பயன்படுத்தப்படும் அளவு = 10 லிட்டர் / மணி
 ஒரு மணி நேரத்திற்கு எக்ஸ்கவேட்டர் செய்யும் எக்ஸ்கவேட் = 60m³ மேல் மண்
 சாதாரணக் கல் அளவு = 83,232/60=8323 மணிநேரம்
 டீசல் நுகர்கிறது = 8323 மணிநேரம் x 10லிட்டர்
 மொத்த டீசல் நுகர்வு = 83230 லிட்டர் எச்எஸ்டி
 மேல் மண் பயன்படுத்தப்படும்

2. பாறைச்சிதைவு:

ஒரு மணி நேரம் எக்ஸ்கவேட்டர்க்கு பயன்படுத்தப்படும் அளவு = 10 லிட்டர் / மணி
 ஒரு மணி நேரத்திற்கு எக்ஸ்கவேட்டர் செய்யும் எக்ஸ்கவேட் = 60m³ மேல் மண்
 சாதாரணக் கல் அளவு = 48,918/60=815 மணிநேரம்
 டீசல் நுகர்கிறது = 815 மணிநேரம் x 10லிட்டர்
 மொத்த டீசல் நுகர்வு = 8150 லிட்டர் எச்எஸ்டி
 மேல் மண் பயன்படுத்தப்படும்

3. சாதாரணக் கல்லுக்கு:

ஒரு மணி நேரம் எக்ஸ்கவேட்டர்க்கு பயன்படுத்தப்படும் அளவு = 16 லிட்டர் / மணி
 ஒரு மணி நேரத்திற்கு எக்ஸ்கவேட்டர் செய்யும் எக்ஸ்கவேட் = 20m³ சரளை
 சாதாரணக் கல் அளவு = 5,04,840/20=25,242
 மணிநேரம்

9.67.5 ஹெக்டேர் (அதாவது தனி நபர் குத்தகைப் பகுதிகள் 4.77.0 ஹெக்டேர், 4.90.5 ஹெக்டேர்) கொண்ட சாதாரண கல் குவாரி குழுமத்திற்கான வரைவு EIA/EMP, அதே சமயம் 15.59.5 ஹெக்டேர் குழுமப் பரப்பளவு, பணம்பட்டி மற்றும் திருவேங்கைவாசலில் அமைந்துள்ளது. கிராமம், இலுப்பூர் தாலுக்கா, புதுக்கோட்டை மாவட்டம், தமிழ்நாடு.
குத்தகைதாரர்: Tvl. ஓம் ஸ்ரீ வாரி ஸ்டோன்ஸ் பிரைவேட் லிமிடெட் (ஹெக்டரில் குத்தகை பகுதி: 4.77.0, 4.90.5)

Chapter 2: Project Description

டீசல் நுகர்கிறது = 25,242 மணிநேரம் x
 16லிட்டர்
 மொத்த டீசல் நுகர்வு = 4,95,252 லிட்டர் எச்எஸ்டி
 சாதாரணக் கல் பயன்படுத்தப்படும்

மொத்த டீசல் நுகர்வு = 4,95,252 லிட்டர்

திட்டம் - 2

குவாரி இயந்திரங்களுக்குப் பயன்படுத்தப்படும் டீசல் (HSD) முழு திட்ட வாழ்க்கைக்கு 4,06,386 லிட்டர் HSD ஆக இருக்கும். அருகில் உள்ள டீசல் பம்புகளில் இருந்து டீசல் கொண்டு வரப்படும்.

1. மேல் மண்:

ஒரு மணி நேரம் எக்ஸ்கவேட்டர்க்கு பயன்படுத்தப்படும் அளவு = 10 லிட்டர் / மணி
 ஒரு மணி நேரத்திற்கு எக்ஸ்கவேட்டர் செய்யும் எக்ஸ்கவேட் = 60m³ மேல் மண்
 சாதாரணக் கல் அளவு = 99,039/60=1651 மணிநேரம்
 டீசல் நுகர்கிறது = 1651 மணிநேரம் x 10லிட்டர்
 மொத்த டீசல் நுகர்வு = 16510 லிட்டர் எச்எஸ்டி
 மேல் மண் பயன்படுத்தப்படும்

2. பாறைச்சிதைவு:

ஒரு மணி நேரம் எக்ஸ்கவேட்டர்க்கு பயன்படுத்தப்படும் அளவு = 10 லிட்டர் / மணி
 ஒரு மணி நேரத்திற்கு எக்ஸ்கவேட்டர் செய்யும் எக்ஸ்கவேட் = 60m³ மேல் மண்
 சாதாரணக் கல் அளவு = 54,824/60=914 மணிநேரம்
 டீசல் நுகர்கிறது = 914 மணிநேரம் x 10லிட்டர்
 மொத்த டீசல் நுகர்வு = 9140 லிட்டர் எச்எஸ்டி
 மேல் மண் பயன்படுத்தப்படும்

3. சாதாரணக் கல்லுக்கு:

ஒரு மணி நேரம் எக்ஸ்கவேட்டர்க்கு பயன்படுத்தப்படும் அளவு = 16 லிட்டர் / மணி
 ஒரு மணி நேரத்திற்கு எக்ஸ்கவேட்டர் செய்யும் எக்ஸ்கவேட் = 20m³ சரளை
 சாதாரணக் கல் அளவு = 4,75,915/20=23,796
 மணிநேரம்
 டீசல் நுகர்கிறது = 23,796 மணிநேரம் x
 16லிட்டர்
 மொத்த டீசல் நுகர்வு = 3,80,736 லிட்டர் எச்எஸ்டி
 சாதாரணக் கல் பயன்படுத்தப்படும்

மொத்த டீசல் நுகர்வு = 4,06,386 லிட்டர்

2.4.6 இயந்திரமயமாக்கலின் அளவு

இந்த பகுதியில் இருப்பு, இயற்கையில் மிகப்பெரியதாக இருப்பதால், இந்த திட்ட காலத்திற்கு திறந்தவெளி சுரங்கத்தை மேற்கொள்ள உத்தேசிக்கப்பட்டுள்ளது. குவாரியில் பயன்படுத்தப்படும் இயந்திரங்களின் பட்டியல் அட்டவணை 2.4 இல் கொடுக்கப்பட்டுள்ளது. பெரும்பாலும் வாடகை உபகரணங்கள் பயன்படுத்தப்படுகின்றன.

9.67.5 ஹெக்டேர் (அதாவது தனி நபர் குத்தகைப் பகுதிகள் 4.77.0 ஹெக்டேர், 4.90.5 ஹெக்டேர்) கொண்ட சாதாரண கல் குவாரி குழுமத்திற்கான வரைவு EIA/EMP, அதே சமயம் 15.59.5 ஹெக்டேர் குழுமப் பரப்பளவு, பணம்பட்டி மற்றும் திருவேங்கைவாசலில் அமைந்துள்ளது. கிராமம், இலுப்பூர் தாலுக்கா, புதுக்கோட்டை மாவட்டம், தமிழ்நாடு.
குத்தகைதாரர்: Tvl. ஓம் ஸ்ரீ வாரி ஸ்டோன்ஸ் பிரைவேட் லிமிடெட் (ஹெக்டரில் குத்தகை பகுதி: 4.77.0, 4.90.5)

Chapter 2: Project Description

அட்டவணை 2.4: இயந்திரங்களின் பட்டியல்

வ.எண்	விவரம்	P1 எண்ணிக்கை	P2 எண்ணிக்கை
1.	ஜாக் சுத்தி	12	12
2.	அழுக்கி	3	3
3.	பக்கெட் மற்றும் ராக் பிரேக்கர் கொண்ட எக்ஸ்கவேட்டர்	3	3
4.	டிப்பர்கள்	7	1

ஆதாரம்: அங்கீகரிக்கப்பட்ட சுரங்கத் திட்டம்

2.4.7 லாரி சுமை கணக்கீடு

ஒரு லாரி லோடு = 6மீ³ (தோராயமாக)
வேலை நாட்களின் மொத்த எண்ணிக்கை = 300 நாட்கள் ஆண்டுக்கு
இந்த ஐந்தாண்டு திட்ட காலத்தில் எடுக்க வேண்டிய மொத்த அளவு = 5,04,840 மீ³
ஒரு நாளைக்கு மொத்த லாரிகள் லோடு = 5,04,840 மீ³ / 6மீ³
= 84,140 Lorry loads
= 84,140 / 5years
= 16828/ 300 days
சாதாரணக் கல் = 56 லாரி லோடு/நாள்

மூன்று ஆண்டுகளில் அகற்றப்பட வேண்டிய பாறைச்சிதைவு மொத்த அளவு = 48,918 m³

ஒரு நாளைக்கு மொத்த லாரிகள் லோடு = 48,918 m³ / 6m³
= 8153 Lorry loads
= 8153/ 3
= 2718/ 300 days

ஒரு நாளைக்கு பாறைச்சிதைவு சுமை = 9 லாரி லோடு

மூன்று ஆண்டுகளில் அகற்றப்பட வேண்டிய மேல் மண்ணின் மொத்த அளவு = 83,232 m³

ஒரு நாளைக்கு மொத்த லாரிகள் லோடு = 83,232 m³ / 6m³
= 13,872 Lorry loads
= 13,872/ 3
= 4,624/ 300 days

ஒரு நாளைக்கு மேல் மண் சுமை = 15-16 லாரிகள்

9.67.5 ஹெக்டேர் (அதாவது தனி நபர் குத்தகைப் பகுதிகள் 4.77.0 ஹெக்டேர், 4.90.5 ஹெக்டேர்) கொண்ட சாதாரண கல் குவாரி குழுமத்திற்கான வரைவு EIA/EMP, அதே சமயம் 15.59.5 ஹெக்டேர் குழுமப் பரப்பளவு, பணம்பட்டி மற்றும் திருவேங்கைவாசலில் அமைந்துள்ளது. கிராமம், இலுப்பூர் தாலுக்கா, புதுக்கோட்டை மாவட்டம், தமிழ்நாடு.
குத்தகைதாரர்: Tvl. ஓம் ஸ்ரீ வாரி ஸ்டோன்ஸ் பிரைவேட் லிமிடெட் (ஹெக்டரில் குத்தகை பகுதி: 4.77.0, 4.90.5)

Chapter 2: Project Description

திட்டத்திற்கு - 2

ஒரு லாரி சுமை = 6m³ (தோராயமாக.)
வேலை நாட்களின் மொத்த எண்ணிக்கை = வருடத்திற்கு 300 நாட்கள்
இந்த ஐந்தாண்டு திட்ட காலத்தில் அகற்றப்பட வேண்டிய மொத்த அளவு = 4,75,915 m³
எனவே ஒரு நாளைக்கு மொத்த லாரி சுமைகள் = 4,75,915 m³ / 6m³
= 79,319 லாரி சுமைகள்
= 79,319/ 5 ஆண்டுகள்
= 15,863/ 300 நாட்கள்
சாதாரண கல் லாரிகள் = ஒரு நாளைக்கு 52-53

மூன்று ஆண்டுகளில் அகற்றப்பட வேண்டிய வானிலையின் மொத்த அளவு = 54,824 m³
எனவே ஒரு நாளைக்கு மொத்த லாரி சுமைகள் = 54,824 m³/ 6m³
= 9137 லாரி சுமைகள்
= 9137/3
= 3046/300 நாட்கள்
ஒரு நாளைக்கு பாறைச்சிதைவு சுமை = 10 லாரி லோட் ஒரு நாளைக்கு

மூன்று ஆண்டுகளில் அகற்றப்படும் மேல் மண்ணின் மொத்த அளவு = 99,039 மீ³
எனவே ஒரு நாளைக்கு மொத்த லாரி சுமைகள் = 99,039 m³ / 6m³
= 16506 லாரி சுமைகள்
= 16506/ 3
= 55002/ 300 நாட்கள்
ஒரு நாளைக்கு மேல் மண் சுமை = ஒரு நாளைக்கு 18-19 லாரிகள்

2.5 திட்ட செலவு

முன்மொழியப்பட்ட சாதாரண கல் குவாரியின் மதிப்பிடப்பட்ட விலை கீழே அட்டவணை.2.5 இல் பிரிக்கப்பட்டுள்ளது. திட்டம்- 1 க்கான EMP செலவு உட்பட திட்டத்தின் மொத்த செலவு ரூ. 1,08,78,000/- (ஒரு கோடியே எட்டு லட்சத்து எழுபத்தெட்டாயிரம் மட்டும்), திட்டம்- 2க்கான

9.67.5 ஹெக்டேர் (அதாவது தனி நபர் குத்தகைப் பகுதிகள் 4.77.0 ஹெக்டேர், 4.90.5 ஹெக்டேர்) கொண்ட சாதாரண கல் குவாரி குழுமத்திற்கான வரைவு EIA/EMP, அதே சமயம் 15.59.5 ஹெக்டேர் குழுமப் பரப்பளவு, பணம்பட்டி மற்றும் திருவேங்கைவாசலில் அமைந்துள்ளது. கிராமம், இலுப்பூர் தாலுக்கா, புதுக்கோட்டை மாவட்டம், தமிழ்நாடு.
குத்தகைதாரர்: Tvl. ஓம் ஸ்ரீ வாரி ஸ்டோன்ஸ் பிரைவேட் லிமிடெட் (ஹெக்டரில் குத்தகை பகுதி: 4.77.0, 4.90.5)

Chapter 2: Project Description

EMP செலவு உட்பட திட்டத்தின் மொத்த செலவு ரூ. 1,06,24,000/- (ஒரு கோடியே ஆறு லட்சத்து இருபத்தி நான்காயிரம் மட்டும்)

அட்டவணை 2.5: திட்டச் செலவின் மதிப்பீடு

விளக்கம்	திட்டம் 1 (ரூ)	திட்டம் 2 (ரூ)
திட்ட செலவு/முதலீடு		
நிலத்தின் விலை	15,48,000	15,60,000
இயந்திர செலவு	70,00,000	65,00,000
ரீஃபில்லிங்/ஃபென்சிங் செலவு	3,06,000	4,44,000
தொழிலாளர்கள் கொட்டகைகள்	2,00,000	2,00,000
சுகாதார வசதி	1,50,000	1,50,000
பிற பொருட்கள் (முதலுதவி அறை & துணைக்கருவிகள்)	1,00,000	1,00,000
குடிநீர் வசதி	1,50,000	1,50,000
சுகாதார ஏற்பாடு	90,000	1,00,000
பாதுகாப்பு கிட்	1,50,000	1,50,000
தண்ணீர் தெளித்தல்	3,00,000	3,00,000
தோட்ட வடிகால் கட்டுமானம்	2,28,000	3,09,000
பசுமை அரண் போன்றவை.	62,000	72,000
A. மொத்த திட்டச் செலவு	1,02,84,000	1,00,35,000
EMP செலவு		
காற்றின் தர கண்காணிப்பு	52,000	52,000
தண்ணீர் தர மாதிரி	18,000	18,000
இரைச்சல் நிலை கண்காணிப்பு	2,000	2,000
நில அதிர்வு சோதனை	4,000	4,000
B. ஐந்து வருட காலத்திற்கான மொத்த EMP செலவு	3,80,000	3,80,000
A. திட்டச் செலவு	1,02,84,000	1,00,35,000
B. EMP செலவு	3,80,000	3,80,000
மொத்த திட்டச் செலவு (A+B)	1,06,64,000	1,04,15,000
CER செலவு (2.0%)	2,14,000	2,09,000
மொத்த செலவு	1,08,78,000	1,06,24,000

2.6 பராமரிப்பு தேவை

அருகிலுள்ள நகரத்தில் அமைந்துள்ள சேவை மையங்களில் அனைத்து உபகரணங்களின் வழக்கமான பராமரிப்பு மேற்கொள்ளப்படும். தோண்டுதல், வெடித்தல், ஏற்றி மற்றும் டிப்பர்/டம்பர் கலவையைப்

9.67.5 ஹெக்டேர் (அதாவது தனி நபர் குத்தகைப் பகுதிகள் 4.77.0 ஹெக்டேர், 4.90.5 ஹெக்டேர்) கொண்ட சாதாரண கல் குவாரி குழுமத்திற்கான வரைவு EIA/EMP, அதே சமயம் 15.59.5 ஹெக்டேர் குழுமப் பரப்பளவு, பணம்பட்டி மற்றும் திருவேங்கைவாசலில் அமைந்துள்ளது. கிராமம், இலுப்பூர் தாலுக்கா, புதுக்கோட்டை மாவட்டம், தமிழ்நாடு.
குத்தகைதாரர்: Tvl. ஓம் ஸ்ரீ வாரி ஸ்டோன்ஸ் பிரைவேட் லிமிடெட் (ஹெக்டரில் குத்தகை பகுதி: 4.77.0, 4.90.5)

Chapter 2: Project Description

பயன்படுத்தி, சுரங்கச் செயல்பாட்டின் முன்மொழியப்பட்ட முறை திறந்த குழி குவாரி ஆகும். பயன்படுத்தப்படும் இயந்திரங்கள் மேற்பரப்பு துளையிடல், தோண்டுதல், தண்ணீர் டேங்கர் ஏற்றுதல் மற்றும் போக்குவரத்து ஆகும்.

2.7 பகுதியின் புவியியல்

2.7.1 பிராந்திய புவியியல்

தீபகற்ப நெய்ஸ் பழமையான பாறை அமைப்புகளை உருவாக்குகிறது, இதில் சார்னோகைட்டின் பாரிய உருவாக்கம் சமீபத்திய நான்காம் பகுதி உருவாக்கம் நிறைந்த திரட்சியுடன் உள்ளது. பிராந்திய அளவில் சார்னோகைட் பாறை N45°E - S45°W SE80° நோக்கி டிப்பிங். இந்தப் பகுதியில் உள்ள பாறைகளின் பொதுவான புவியியல் வரிசைகள் கீழே கொடுக்கப்பட்டுள்ளன:

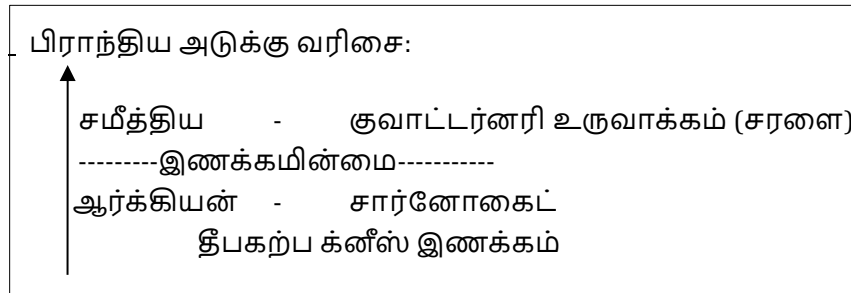

புதுக்கோட்டை மாவட்டத்தின் புவியியல் உருவாக்கம், நான்காம் காலத்தின் வண்டல் படிவுகள் முதல் ஆர்க்கியன் யுகத்தில் உருவான கடினமான பாறைகளை உள்ளடக்கியது. புவியியல் ரீதியாக முழு ஆய்வுப் பகுதியையும் கடினமான பாறைகள் மற்றும் வண்டல் பாறைப் பகுதிகளாகப் பிரிக்கலாம். கடினமான பாறைகள் மேற்குப் பக்கத்தில் காணப்படுகின்றன மற்றும் ஆய்வுப் பகுதியின் கிழக்கு திசையை நோக்கி வண்டல் உருவாகிறது. ஆய்வுப் பகுதியில் சுமார் 45 சதவீதம் ஆர்க்கியன் யுகத்தின் கடினமான பாரிய உருவாக்கத்தின் கீழ் உள்ளது, மீதமுள்ள 55 சதவீதம் கேம்ப்ரியனுக்கு முந்தைய காலத்திலிருந்து குவாட்டர்னரி காலம் வரையிலான வண்டல் உருவாக்கத்தைக் கொண்டுள்ளது. இங்கு காணப்படும் பல்வேறு வகையான கடினமான பாறைகள் சார்னோகைட்ஸ், ஹார்ன்ப்ளெண்டே க்னீஸ், பயோடைட் க்னெய்ஸ், கிரானைட் மற்றும் குவார்ட்சைட். புதுக்கோட்டை மாவட்டத்தின் மேற்குப் பகுதியில் பல்வேறு வகையான Gneiss பாறைகள் காணப்படுகின்றன. குன்னந்தவர்கோயில், திருமயம்

9.67.5 ஹெக்டேர் (அதாவது தனி நபர் குத்தகைப் பகுதிகள் 4.77.0 ஹெக்டேர், 4.90.5 ஹெக்டேர்) கொண்ட சாதாரண கல் குவாரி குழுமத்திற்கான வரைவு EIA/EMP, அதே சமயம் 15.59.5 ஹெக்டேர் குழுமப் பரப்பளவு, பணம்பட்டி மற்றும் திருவேங்கைவாசலில் அமைந்துள்ளது. கிராமம், இலுப்பூர் தாலுக்கா, புதுக்கோட்டை மாவட்டம், தமிழ்நாடு.
குத்தகைதாரர்: Tvl. ஓம் ஸ்ரீ வாரி ஸ்டோன்ஸ் பிரைவேட் லிமிடெட் (ஹெக்டரில் குத்தகை பகுதி: 4.77.0, 4.90.5)

Chapter 2: Project Description

மற்றும் புதுக்கோட்டைத் தொகுதியின் தெற்குப் பகுதிகள் உள்ளிட்ட மத்தியப் பகுதியில் சார்னோகைட்டுகள் மற்றும் கிரானைட் பாறைகள் அதிகம் காணப்படுகின்றன. விராலிமலை, அன்னவாசல் மற்றும் போனமராவதி ஆகிய தொகுதிகளை உள்ளடக்கிய பல்வேறு வகையான க்னீஸ் பாறைகள் ஆய்வுப் பகுதியின் மேற்குப் பகுதியில் காணப்படுகின்றன. அன்னவாசல் மற்றும் திருமயம் தொகுதிகளின் சில பகுதிகளில் குவார்ட்சைட் படிவுகள் சிறிய அளவில் காணப்படுகின்றன. குளத்தூர், திருமயம் மற்றும் புதுக்கோட்டையின் சில பகுதிகளில் படிகப் பாறைகள் காணப்படுகின்றன.

இப்பகுதியில் காணப்படும் வண்டல் படிவுகள், மணல், மணல், களிமண் மற்றும் சரளைகள் ஆகியவற்றைக் கொண்டுள்ளது. மூன்றாம் நிலை காலத்தில் உருவான வண்டல் படிவுகள் லேட்டரைட், அரேனேசியஸ் மற்றும் ஆர்கிலேசியஸ் மணற்கல் களிமண்ணைக் கொண்டிருக்கும். அறந்தாங்கி, கந்தர்வகோட்டை, ஆலங்குடி மற்றும் திருவரங்குளம் ஆகிய தொகுதிகளில் இந்த வைப்புத்தொகைகள் காணப்படுகின்றன. கந்தர்வகோட்டை, திருமயம் மற்றும் புதுக்கோட்டையின் சில பகுதிகளில் களிமண், சுண்ணாம்பு, மணல் கல் மற்றும் களிமண் மணல் கல் ஆகியவற்றைக் கொண்ட கிரேகேட்டஸ் படிவுகள் காணப்படுகின்றன. மணல் சரளை மற்றும் வண்டல் மண் கொண்ட ஒருங்கிணைக்கப்படாத கரையோர வண்டல் படிவுகள் ஆற்றங்கரையில் காணப்படுகின்றன. ஆவுடையார்கோயில் மற்றும் மணல்மேல்குடி தொகுதிகளில் நான்காம் ஆண்டு கால வண்டல் மற்றும் களிமண் படிவுகள் காணப்படுகின்றன. புதுக்கோட்டை மாவட்டத்தின் கடற்கரை எல்லைக்கு அருகில் கடற்கரை முகடுகள் மற்றும் குன்றுகளுடன் கூடிய மணல் படிவுகள் அடையாளம் காணப்படுகின்றன.

(ஆதாரம்: Microsoft Word - DSR -MCG 03.09.2019 (s3waas.gov.in))

2.7.2 உள்ளூர் புவியியல்

ஆய்வுப் பகுதியானது பிராந்தியப் போக்கைப் பின்பற்றுகிறது மற்றும் முக்கியமாக ஹார்ட் ராக் உருவாக்கத்தை ஒரே மாதிரியான உருவாக்கம் / சார்னோகைட்டின் பாத்தோலித் உருவாக்கம் ஆகியவற்றை உள்ளடக்கியது.

9.67.5 ஹெக்டேர் (அதாவது தனி நபர் குத்தகைப் பகுதிகள் 4.77.0 ஹெக்டேர், 4.90.5 ஹெக்டேர்) கொண்ட சாதாரண கல் குவாரி குழுமத்திற்கான வரைவு EIA/EMP, அதே சமயம் 15.59.5 ஹெக்டேர் குழுமப் பரப்பளவு, பணம்பட்டி மற்றும் திருவேங்கைவாசலில் அமைந்துள்ளது. கிராமம், இலுப்பூர் தாலுக்கா, புதுக்கோட்டை மாவட்டம், தமிழ்நாடு.
குத்தகைதாரர்: Tvl. ஓம் ஸ்ரீ வாரி ஸ்டோன்ஸ் பிரைவேட் லிமிடெட் (ஹெக்டரில் குத்தகை பகுதி: 4.77.0, 4.90.5)

Chapter 2: Project Description

திட்டம் 1: குத்தகைக்கு பயன்படுத்தப்பட்ட பகுதி வெற்று நிலப்பரப்பைக் காட்டுகிறது. இப்பகுதி தெற்கு நோக்கி மெதுவாக சாய்ந்துள்ளது. இப்பகுதியின் அதிகபட்ச உயரம் சராசரி கடல் மட்டத்திலிருந்து 117 மீ (அதிகபட்சம்) ஆகும். இப்பகுதியானது 3மீ தடிமன் கொண்ட மேல் மண்ணாலும், 2 மீட்டர் பாறைச்சிதைவு உருவாக்கத்தாலும் மூடப்பட்டுள்ளது. 6 மீட்டருக்குப் பிறகு பாரிய சார்னோகைட் காணப்படுகிறது, இது கிளஸ்டரில் இருக்கும் குவாரி குழிகளில் இருந்து தெளிவாக ஊகிக்கப்படுகிறது.

திட்டம் 2: குத்தகைக்கு பயன்படுத்தப்பட்ட பகுதி வெற்று நிலப்பரப்பைக் காட்டுகிறது. இப்பகுதி தெற்கு நோக்கி மெதுவாக சாய்ந்துள்ளது. இப்பகுதியின் அதிகபட்ச உயரம் சராசரி கடல் மட்டத்திலிருந்து 117 மீ (அதிகபட்சம்) ஆகும். இப்பகுதி 3மீ தடிமன் கொண்ட மேல் மண்ணாலும், 2மீ வெதர் பாதையாலும் மூடப்பட்டுள்ளது. 5 மீட்டருக்குப் பிறகு பாரிய சார்னோகைட் காணப்படுகிறது, இது குழுமத்தில் இருக்கும் குவாரி குழிகளில் இருந்து தெளிவாக ஊகிக்கப்படுகிறது.

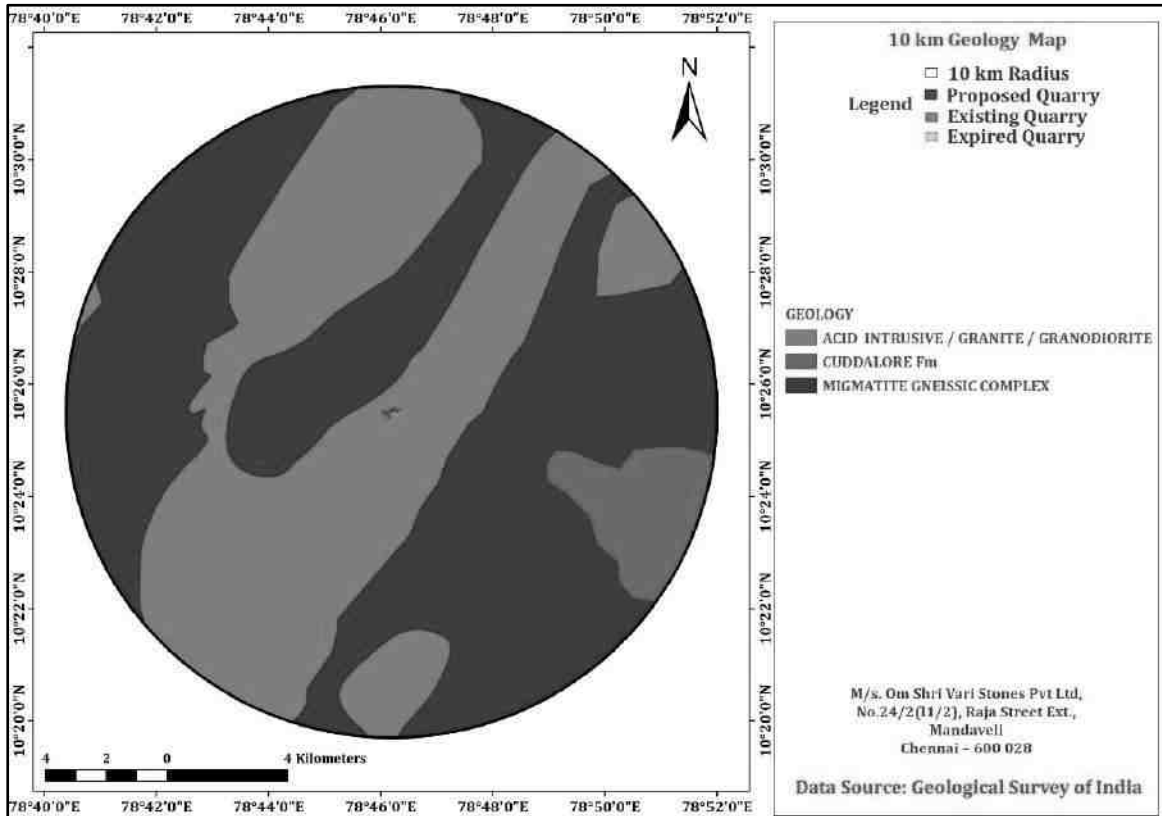

படம் 2.2: ஆய்வுப் பகுதியின் புவியியல்

9.67.5 ஹெக்டேர் (அதாவது தனி நபர் குத்தகைப் பகுதிகள் 4.77.0 ஹெக்டேர், 4.90.5 ஹெக்டேர்) கொண்ட சாதாரண கல் குவாரி குழுமத்திற்கான வரைவு EIA/EMP, அதே சமயம் 15.59.5 ஹெக்டேர் குழுமப் பரப்பளவு, பணம்பட்டி மற்றும் திருவேங்கைவாசலில் அமைந்துள்ளது. கிராமம், இலுப்பூர் தாலுக்கா, புதுக்கோட்டை மாவட்டம், தமிழ்நாடு.
குத்தகைதாரர்: Tvl. ஓம் ஸ்ரீ வாரி ஸ்டோன்ஸ் பிரைவேட் லிமிடெட் (ஹெக்டரில் குத்தகை பகுதி: 4.77.0, 4.90.5)

Chapter 2: Project Description

2.8 புவிமேற்பரப்பியல்

மாவட்டத்தின் வடக்கு, மேற்கு மற்றும் தெற்குப் பகுதிகளில் எஞ்சியிருக்கும் மலைகள் கொண்ட அலை அலையான நிலப்பரப்பால் இந்த மாவட்டம் வகைப்படுத்தப்படுகிறது. இப்பகுதியின் மேற்குப் பகுதியின் நிலப்பரப்பின் உயரம் MSL இலிருந்து சுமார் 125 மீ உயரத்தில் உள்ளது, அதே சமயம் கடற்கரையை நோக்கி அது msl க்கு மேல் 1 மீ உயரத்தில் உள்ளது. இப்பகுதியின் புவிசார் பரிணாம வளர்ச்சியானது முக்கியமாகக் கண்டிப்பு, கட்டமைப்பு மற்றும் ஃப்ளூவியல் செயல்முறைகளால் கட்டுப்படுத்தப்படுகிறது. பல்வேறு நிலப்பரப்புகளின் பரிணாமம் முக்கியமாக இந்த செயல்முறைகளுக்கு புவியியல் அமைப்புகளின் மாறுபட்ட எதிர்ப்பால் நிர்வகிக்கப்படுகிறது. அரிப்பு சமவெளிகள், எஞ்சிய மலைகள், பெடிமென்ட்கள், புதைக்கப்பட்ட பெடிமென்ட்ஸ் மற்றும் டெல்டாயிக் சமவெளி போன்ற பல்வேறு நிலப்பரப்புகள் இப்பகுதியில் நிகழ்கின்றன. ஆழமற்ற பெடிமென்ட்கள் மண் மூடியுடன் மோசமான மற்றும் மிதமான விளைச்சலைக் கொண்டுள்ளன. புதைக்கப்பட்ட பெடிமென்ட்கள் மற்றும் டெல்டா சமவெளிகள் நல்ல நிலத்தடி நீர் திறனைக் கொண்டுள்ளன. (ஆதாரம்: Microsoft Word - DSR -MCG 03.09.2019 (s3waas.gov.in))

9.67.5 ஹெக்டேர் (அதாவது தனி நபர் குத்தகைப் பகுதிகள் 4.77.0 ஹெக்டேர், 4.90.5 ஹெக்டேர்) கொண்ட சாதாரண கல் குவாரி குழுமத்திற்கான வரைவு EIA/EMP, அதே சமயம் 15.59.5 ஹெக்டேர் குழுமப் பரப்பளவு, பணம்பட்டி மற்றும் திருவேங்கைவாசலில் அமைந்துள்ளது. கிராமம், இலுப்பூர் தாலுக்கா, புதுக்கோட்டை மாவட்டம், தமிழ்நாடு.
குத்தகைதாரர்: Tvl. ஓம் ஸ்ரீ வாரி ஸ்டோன்ஸ் பிரைவேட் லிமிடெட் (ஹெக்டரில் குத்தகை பகுதி: 4.77.0, 4.90.5)

Chapter 2: Project Description

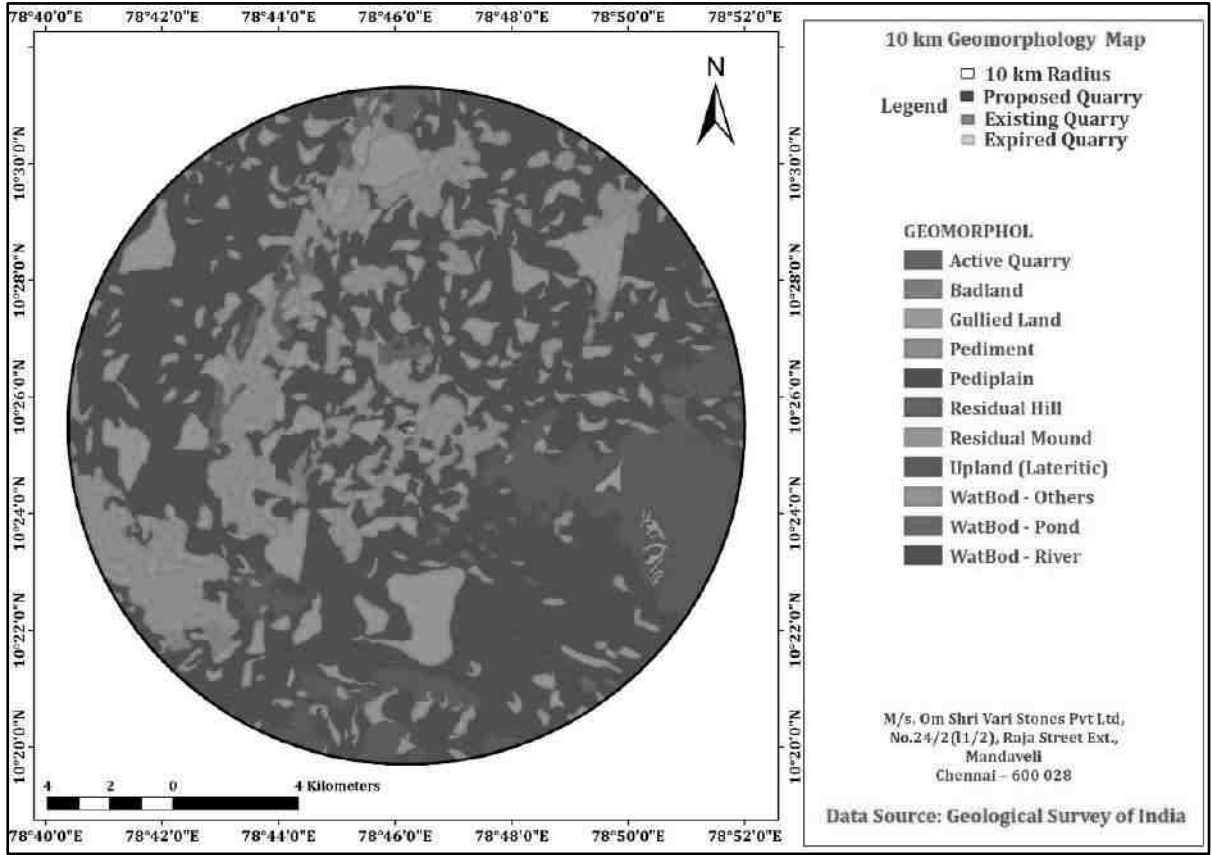

படம் 2.3: ஆய்வுப் பகுதியின் புவியேற்பரப்பியல்

2.9 லித்தாலஜி

ஒரு குறிப்பிட்ட வட்டாரத்தில் வெவ்வேறு புவியியல் அடுக்குகளின் இருப்பு நிலத்தடி வரிசையானது லித்தாலஜி எனப்படும் வார்த்தையுடன் விவரிக்கப்படுகிறது. ஆய்வுப் பகுதியானது மேல் மண், வானிலை மற்றும் புதிய அடுக்குகளான ஜெனிஸ், சார்னோகைட், பைராக்சனைட் ஆகியவற்றைக் கொண்டுள்ளது. ஆய்வுப் பகுதியின் கற்சிலை விவரங்கள் ஆய்வுப் பகுதி முழுவதும் தேர்ந்தெடுக்கப்பட்ட துளைப் பதிவுகளிலிருந்து அறியப்படுகின்றன.

9.67.5 ஹெக்டேர் (அதாவது தனி நபர் குத்தகைப் பகுதிகள் 4.77.0 ஹெக்டேர், 4.90.5 ஹெக்டேர்) கொண்ட சாதாரண கல் குவாரி குழுமத்திற்கான வரைவு EIA/EMP, அதே சமயம் 15.59.5 ஹெக்டேர் குழுமப் பரப்பளவு, பணம்பட்டி மற்றும் திருவேங்கைவாசலில் அமைந்துள்ளது. கிராமம், இலுப்பூர் தாலுக்கா, புதுக்கோட்டை மாவட்டம், தமிழ்நாடு.
குத்தகைதாரர்: Tvl. ஓம் ஸ்ரீ வாரி ஸ்டோன்ஸ் பிரைவேட் லிமிடெட் (ஹெக்டரில் குத்தகை பகுதி: 4.77.0, 4.90.5)

Chapter 2: Project Description

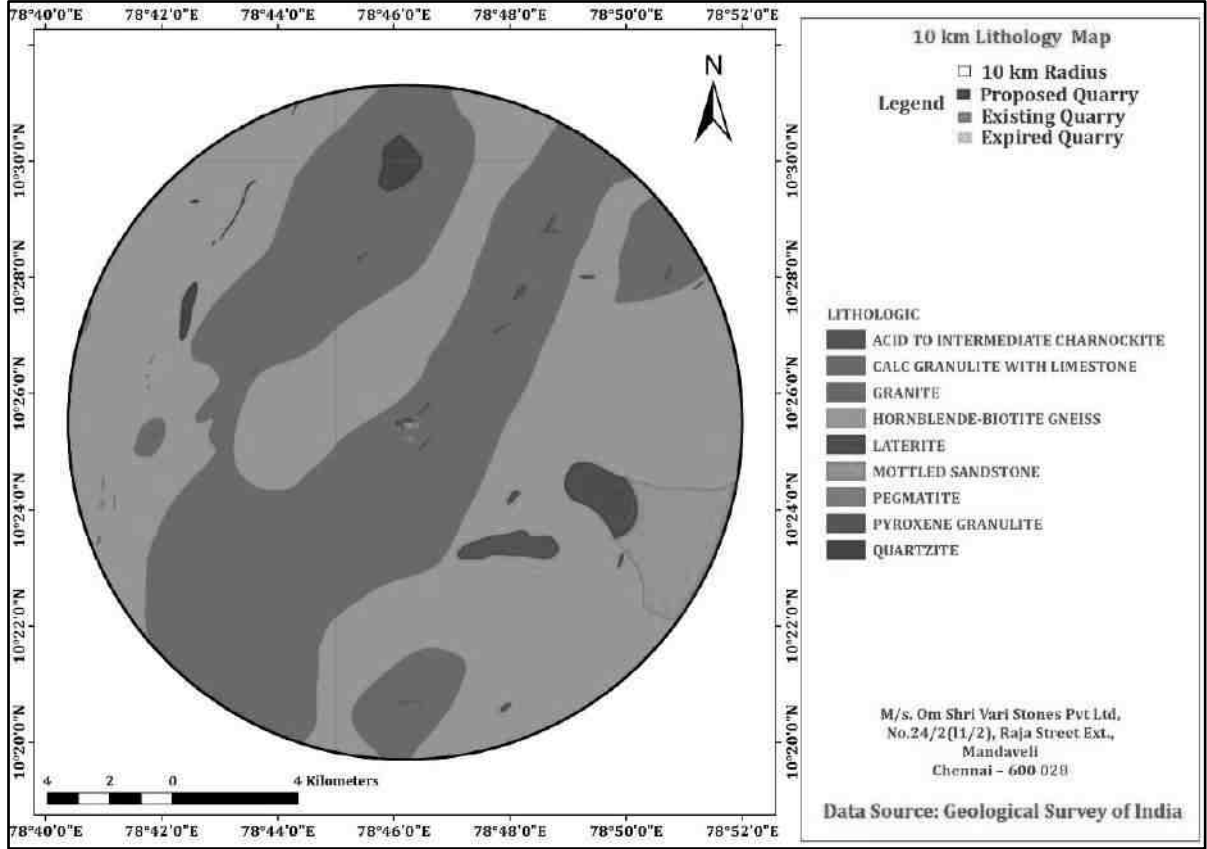

படம் 2.4: ஆய்வுப்பகுதியின் பாறையியல்

2.10 இயற்பியல் மற்றும் வடிகால் முறை

புதுக்கோட்டை மாவட்டத்தின் நிலப்பரப்பின் அடிப்படைப் பண்பு, மாவட்டத்தின் தென்மேற்குப் பகுதிகளில் ஏராளமான சிறிய பாறை மலைகளுடன் பரவியுள்ள பொதுவான சமதளமாகும். இந்த பொதுவான தட்டையான நிலப்பரப்பில், தாழ்வுகள் மற்றும் சரிவுகள் பருவகால ஆறுகள் மற்றும் காட்டில் நீரோடைகளை உருவாக்கியுள்ளன, மேலும் பல நூற்றாண்டுகளாக இந்த தொட்டிகளின் கீழ் சரிவுகள் மற்றும் நிலங்களுக்கு நீர்ப்பாசனம் செய்வதை சாத்தியமாக்கியுள்ளன. மாவட்டத்தில் வெள்ளாறு, அக்னியாறு போன்ற ஆறுகள் உள்ளன. ஆண்டின் பெரும்பாலான பகுதிகளில் மாவட்டத்தின் காலநிலை வெப்பமாகவும் வறண்டதாகவும் இருக்கும். மாவட்டத்தின் கடலோர பகுதிகளில் கடல் காற்று வீசுவதால் வெப்பத்தின் தீவிரம் ஓரளவு தணிக்கப்படுகிறது.

9.67.5 ஹெக்டேர் (அதாவது தனி நபர் குத்தகைப் பகுதிகள் 4.77.0 ஹெக்டேர், 4.90.5 ஹெக்டேர்) கொண்ட சாதாரண கல் குவாரி குழுமத்திற்கான வரைவு EIA/EMP, அதே சமயம் 15.59.5 ஹெக்டேர் குழுமப் பரப்பளவு, பணம்பட்டி மற்றும் திருவேங்கைவாசலில் அமைந்துள்ளது. கிராமம், இலுப்பூர் தாலுக்கா, புதுக்கோட்டை மாவட்டம், தமிழ்நாடு.
குத்தகைதாரர்: Tvl. ஓம் ஸ்ரீ வாரி ஸ்டோன்ஸ் பிரைவேட் லிமிடெட் (ஹெக்டரில் குத்தகை பகுதி: 4.77.0, 4.90.5)

Chapter 2: Project Description

புதுக்கோட்டை காவிரிப் படுகையின் ஒரு பகுதியாகவும், வெள்ளாறு, அக்னியாறு, அம்புலியார், கோரையாறு, குண்டாறு மற்றும் பாம்பார் துணைப் படுகைகளின் ஒரு பகுதியும் ஆகும். வெள்ளாறு என்பது கிழக்கு-தென்கிழக்கு திசையில் பாய்ந்து மணமேல்குடி அருகே வங்கக் கடலில் சங்கமிக்கும் பெரிய ஆறு ஆகும். அக்னியார், அம்புலியார், கோரையாறு, குண்டாறு மற்றும் பாம்பார் ஆகியவை மாவட்டத்தை வடிகட்டுகின்ற மற்ற முக்கியமான ஆறுகள். அனைத்து நதிகளும் இயற்கையில் குறுகியவை.

இது நிலப்பரப்பில் சுரங்கக் குழிகளை உருவாக்கும் முன்மொழியப்பட்ட சுரங்க மாற்றத்திற்கான ஒரு சந்தர்ப்பமாகும். ஓப்பன்காஸ்ட் முறையில் சாதாரண கல் வெட்டி எடுப்பது சுரங்க குத்தகை பகுதிக்குள் இருக்கும் நிலப்பரப்பை மாற்றும். மாவட்ட விவரம் பின்வருமாறு.

☐ புதுக்கோட்டை மாவட்டம் கடற்கரையோரமாக கிழக்கு-வடகிழக்கு நோக்கி மென்மையான சாய்வுடன் அலையில்லாத நிலப்பரப்பைக் கொண்டுள்ளது.

☐ திருமயம், குடிமியான்மலை, சித்தன்னவாசல், விராலிமலை மற்றும் நர்த்தமலை ஆகிய இடங்களில் உள்ள எஞ்சிய மலைகளின் சில பிரிக்கப்பட்ட திட்டுகளைத் தவிர, இந்த மாவட்டத்தில் பெரிய மலைத்தொடர்கள் எதுவும் இல்லை.

☐ வற்றாத ஆறுகள் இல்லை, இருப்பினும் அக்னியாறு, வெள்ளாறு, கோரையாறு, குண்டாறு போன்றவை மாவட்டத்தை வடிக்கும் பருவகால ஆறுகள் ஆகும்.

☐ வெள்ளார் மற்றும் பாம்பார் ஆறுகள் N.W.S.E திசையில் பாய்கின்றன. இந்த ஆறுகள் தவிர, தோராயமாக 5451 ஆழமற்ற ஒன்றோடொன்று இணைக்கப்பட்ட தொட்டிகள் உள்ளன, அவை முக்கியமாக மானாவாரியாகும்.

ஆதாரம்: புதுக்கோட்டை | TWAD (tn.gov.in)

திட்டம் 1: குத்தகைக்கு பயன்படுத்தப்பட்ட பகுதி வெற்று நிலப்பரப்பைக் காட்டுகிறது. இப்பகுதி தெற்கு நோக்கி மெதுவாக சாய்ந்துள்ளது. இப்பகுதியின் அதிகபட்ச உயரம் சராசரி கடல் மட்டத்திலிருந்து 117 மீ (அதிகபட்சம்) ஆகும். இப்பகுதியானது 3மீ தடிமன் கொண்ட மேல் மண்ணாலும், 2 மீற்றர் காலநிலை

9.67.5 ஹெக்டேர் (அதாவது தனி நபர் குத்தகைப் பகுதிகள் 4.77.0 ஹெக்டேர், 4.90.5 ஹெக்டேர்) கொண்ட சாதாரண கல் குவாரி குழுமத்திற்கான வரைவு EIA/EMP, அதே சமயம் 15.59.5 ஹெக்டேர் குழுமப் பரப்பளவு, பணம்பட்டி மற்றும் திருவேங்கைவாசலில் அமைந்துள்ளது. கிராமம், இலுப்பூர் தாலுக்கா, புதுக்கோட்டை மாவட்டம், தமிழ்நாடு.
குத்தகைதாரர்: Tvl. ஓம் ஸ்ரீ வாரி ஸ்டோன்ஸ் பிரைவேட் லிமிடெட் (ஹெக்டரில் குத்தகை பகுதி: 4.77.0, 4.90.5)

Chapter 2: Project Description

உருவாக்கத்தாலும் மூடப்பட்டுள்ளது. 6 மீட்டருக்குப் பிறகு பாரிய சார்னோகைட் காணப்படுகிறது, இது குழுமத்தில் இருக்கும் குவாரி குழிகளில் இருந்து தெளிவாக ஊகிக்கப்படுகிறது. கோடையில் 68 மீட்டர் ஆழத்திலும், மழைக்காலத்தில் 63 மீட்டர் ஆழத்திலும் நீர்மட்டம் காணப்படும். சராசரி மழையளவு 887மிமீ ஆகும்

திட்டம் 2: குத்தகைக்கு பயன்படுத்தப்பட்ட பகுதி வெற்று நிலப்பரப்பைக் காட்டுகிறது. இப்பகுதி தெற்கு நோக்கி மெதுவாக சாய்ந்துள்ளது. இப்பகுதியின் அதிகபட்ச உயரம் சராசரி கடல் மட்டத்திலிருந்து 117 மீ (அதிகபட்சம்) ஆகும். இப்பகுதி 3மீ தடிமன் கொண்ட மேல் மண்ணாலும், 2மீ வெதர் பாறையாலும் மூடப்பட்டுள்ளது. 5 மீட்டருக்குப் பிறகு பாரிய சார்னோகைட் காணப்படுகிறது, இது குழுமத்தில் இருக்கும் குவாரி குழிகளில் இருந்து தெளிவாக ஊகிக்கப்படுகிறது. கோடையில் 68 மீட்டர் ஆழத்திலும், மழைக்காலத்தில் 63 மீட்டர் ஆழத்திலும் நீர்மட்டம் காணப்படும். சராசரி மழையளவு 887மிமீ ஆகும்

2.11 சுரங்கத்தின் விவரங்கள்

குவாரியானது பெஞ்சின் உயரம் அதிகபட்சமாக 5மீ வரை இருக்கும் வகையிலும், பெஞ்சுகளின் அகலம் உயரத்தை விட அதிகமாகவும், கிடைமட்டத்தில் இருந்து 45° சாய்வாக இருக்கும் வகையிலும் வடிவமைக்கப்படும். துளையிடுதல் மற்றும் வெடிக்கும் நுட்பத்தின் உதவியுடன் சுரங்கம் செய்யப்படும்.

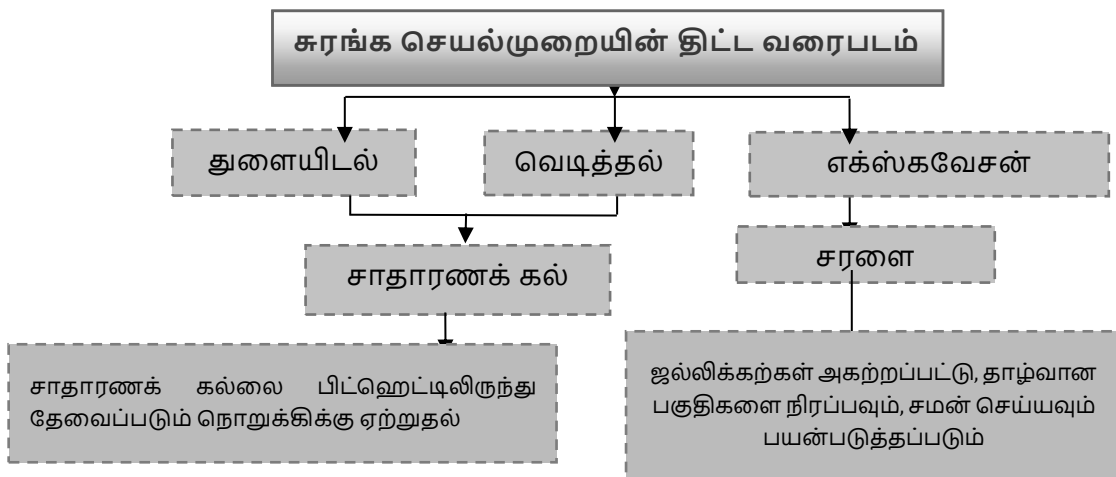

9.67.5 ஹெக்டேர் (அதாவது தனி நபர் குத்தகைப் பகுதிகள் 4.77.0 ஹெக்டேர், 4.90.5 ஹெக்டேர்) கொண்ட சாதாரண கல் குவாரி குழுமத்திற்கான வரைவு EIA/EMP, அதே சமயம் 15.59.5 ஹெக்டேர் குழுமப் பரப்பளவு, பணம்பட்டி மற்றும் திருவேங்கைவாசலில் அமைந்துள்ளது. கிராமம், இலுப்பூர் தாலுக்கா, புதுக்கோட்டை மாவட்டம், தமிழ்நாடு.
குத்தகைதாரர்: Tvl. ஓம் ஸ்ரீ வாரி ஸ்டோன்ஸ் பிரைவேட் லிமிடெட் (ஹெக்டரில் குத்தகை பகுதி: 4.77.0, 4.90.5)

Chapter 2: Project Description

2.12 குவாரியின் இருப்பு மதிப்பீடு & ஆயுள்

2.12.1 இருப்பு மதிப்பீடு

தாது இருப்புக்களின் மதிப்பீடு புவியியல் குறுக்குவெட்டைப் பயன்படுத்தி வழக்கமான இணை குறுக்கு வெட்டு முறை மூலம் செய்யப்படுகிறது. தாது பகுதி ஸ்டிரைக் மூலம் புவியியல் குறுக்குவெட்டுகள் தயாரிக்கப்படுகின்றன. ஒவ்வொரு குறுக்கு பிரிவிலும் உள்ள தனிப்பட்ட லித்தோ அலகுகளின் பரப்பளவு தனித்தனியாக கணக்கிடப்படுகிறது. குறுக்குவெட்டுக்கு இடையே உள்ள தொகுதி, இணை குறுக்குவெட்டின் சராசரி பரப்பளவு அதாவது $((S1+S2)/2)$ மற்றும் பிரிவு இடைவெளியை பெருக்குவதன் அடிப்படையில் வருகிறது. மேலும் மொத்த அடர்த்தியால் பெருக்குவதன் மூலம் டன்னேஜ் வருகிறது.

2.12.2 புவியியல் இருப்புக்கள்

தாது பகுதி ஸ்டிரைக் மூலம் புவியியல் குறுக்குவெட்டுகள் தயாரிக்கப்படுகின்றன. ஒவ்வொரு குறுக்கு பிரிவிலும் உள்ள தனிப்பட்ட லித்தோ அலகுகளின் பரப்பளவு தனித்தனியாக கணக்கிடப்படுகிறது. பிரிவு வாரியாக, தொகுதி கணக்கிடப்பட்டு மீ³ ஆல் பெருக்கப்படுகிறது. MT இல் சாதாரணக் கல் மற்றும் சரளையின் வளத்தைக் கணக்கிட, தொகுதி 2.5MT/m³ (மொத்த அடர்த்தி) ஆல் பெருக்கப்படுகிறது. The total தற்போதுள்ள குவாரி குழிகளை கழித்த பிறகு மொத்த புவியியல் வளங்கள் கணக்கிடப்படுகின்றன. குவாரி குத்தகைப் பகுதியில் கிடைக்கும் மொத்த புவியியல் இருப்பு அட்டவணை 2.7 இல் கொடுக்கப்பட்டுள்ளது.

அட்டவணை 2.7: கிடைக்கும் புவியியல் கையிருப்பின் சுருக்கம் திட்டம் - 1

பிரிவு	பெஞ்ச்	நீளம் (மீ)	அகலம் (மீ)	ஆழம் (மீ)	சாதாரணக் கல்லின் புவியியல் இருப்பு (மீ ³)100%	பாறைச்சிதைவு (மீ ³)	மேல் மண்
XY-AB	I	272	102	3	-	-	83232
	II	263	93	2	-	48918	-
	III	259	89	5	115255	-	-
	IV	249	79	5	98355	-	-
	V	239	69	5	82455	-	-
	VI	229	59	5	67555	-	-
	VII	219	49	5	53655	-	-

9.67.5 ஹெக்டேர் (அதாவது தனி நபர் குத்தகைப் பகுதிகள் 4.77.0 ஹெக்டேர், 4.90.5 ஹெக்டேர்) கொண்ட சாதாரண கல் குவாரி குழுமத்திற்கான வரைவு EIA/EMP, அதே சமயம் 15.59.5 ஹெக்டேர் குழுமப் பரப்பளவு, பணம்பட்டி மற்றும் திருவேங்கைவாசலில் அமைந்துள்ளது. கிராமம், இலுப்பூர் தாலுக்கா, புதுக்கோட்டை மாவட்டம், தமிழ்நாடு.
குத்தகைதாரர்: Tvl. ஓம் ஸ்ரீ வாரி ஸ்டோன்ஸ் பிரைவேட் லிமிடெட் (ஹெக்டரில் குத்தகை பகுதி: 4.77.0, 4.90.5)

Chapter 2: Project Description

பிரிவு	பெஞ்ச்	நீளம் (மீ)	அகலம் (மீ)	ஆழம் (மீ)	சாதாரணக் கல்லின் புவியியல் இருப்பு (மீ ³)100%	பாறைச்சிதைவு (மீ ³)	மேல் மண்
	VIII	209	39	5	40755	-	-
	IX	199	29	5	28855	-	-
	X	189	19	5	17955	-	-
	மொத்தம்				117760	48918	83232

ஆதாரம்: அங்கீகரிக்கப்பட்ட சுரங்கத் திட்டம்

மேல் மண்ணின் கிடைக்கும் புவியியல் வளங்கள் : 83,232m³

பாறைச்சிதைவின் கிடைக்கும் புவியியல் வளங்கள் : 48,918m³

சாதாரணக் கல்லின் கிடைக்கும் புவியியல் வளங்கள் : 5,04,840m³

5,04,840m³ சாதாரண கற்கள், **48,918 m³** பாறைச்சிதைவு மற்றும் 83,232 m³ மேல் மண் என 100% மீட்டெடுப்பு விகிதத்தில், நிலத்தடிக்குக் கீழே அதிகபட்சமாக 46மீ ஆழம் வரை ஐந்து வருடங்களாக தோண்டக்கூடிய இருப்புக்கள் கணக்கிடப்பட்டுள்ளன.

அட்டவணை 2.6(பி): திட்டத்தின் சுரங்க இருப்பின் சுருக்கம்- 2

பிரிவு	பெஞ்ச்	நீளம் (மீ)	அகலம் (மீ)	ஆழம் (மீ)	சாதாரணக் கல்லின் புவியியல் இருப்பு (மீ ³)100%	பாறைச்சிதைவு (மீ ³)	மேல் மண்
XY-AB	I	52	111	3	-	-	17316
	II	47	102	2	-	9588	-
	III	45	98	5	22050	-	-
	IV	40	88	5	17600	-	-
	V	35	78	5	13650	-	-
	VI	30	68	5	10200	-	-
	VII	25	58	5	7250	-	-
	VIII	20	48	5	4800	-	-
	IX	10	38	5	1900	-	-
	மொத்தம்				77450	9588	17316
XY-CD	I	60	65	3	-	-	11700
	II	60	56	2	-	6720	-
	III	60	52	5	15600	-	-
	IV	60	42	5	12600	-	-
	V	60	32	5	9600	-	-
	VI	60	22	5	6600	-	-
	VII	60	12	5	3600	-	-
	மொத்தம்				48000	6720	11700
XY-EF	I	70	204	3	-	-	42840
	II	66	195	2	-	25740	-
	III	64	191	5	61120	-	-

9.67.5 ஹெக்டேர் (அதாவது தனி நபர் குத்தகைப் பகுதிகள் 4.77.0 ஹெக்டேர், 4.90.5 ஹெக்டேர்) கொண்ட சாதாரண கல் குவாரி குழுமத்திற்கான வரைவு EIA/EMP, அதே சமயம் 15.59.5 ஹெக்டேர் குழுமப் பரப்பளவு, பணம்பட்டி மற்றும் திருவேங்கைவாசலில் அமைந்துள்ளது. கிராமம், இலுப்பூர் தாலுக்கா, புதுக்கோட்டை மாவட்டம், தமிழ்நாடு.
குத்தகைதாரர்: Tvl. ஓம் ஸ்ரீ வாரி ஸ்டோன்ஸ் பிரைவேட் லிமிடெட் (ஹெக்டரில் குத்தகை பகுதி: 4.77.0, 4.90.5)

Chapter 2: Project Description

பிரிவு	பெஞ்ச்	நீளம் (மீ)	அகலம் (மீ)	ஆழம் (மீ)	சாதாரணக் கல்லின் புவிமீயியல் இருப்பு (மீ ³)100%	பாறைச்சிதைவு (மீ ³)	மேல் மண்
	IV	59	181	5	53395	-	-
	V	54	171	5	46170	-	-
	VI	49	161	5	39445	-	-
	VII	44	151	5	33220	-	-
	VIII	39	141	5	27495	-	-
	IX	29	131	5	18995	-	-
	X	19	121	5	11495	-	-
	மொத்தம்					291335	25740
X1Y1-GH	I	63	90	3	-	-	17010
	II	54	81	2	-	8748	-
	III	50	77	5	19250	-	-
	IV	40	67	5	13400	-	-
	V	30	57	5	8550	-	-
	VI	20	47	5	4700	-	-
	VII	10	37	5	1850	-	-
	மொத்தம்					47750	8748
X2Y2-IJ	I	52	43	3	-	-	6708
	II	43	34	2	-	2924	-
	III	39	30	5	5850	-	-
	IV	29	20	5	2900	-	-
	V	19	10	5	950	-	-
	மொத்தம்					9700	2924
X3Y3-KL	I	55	21	3	-	-	3465
	II	46	12	2	-	1104	-
	III	42	8	5	1680	-	-
	Total					1680	1104
ஒட்டு மொத்தம்					475915	54824	99039

மேல் மண்ணின் மொத்த சுரங்கம் மீட்கக்கூடிய இருப்புக்கள்: 99,039 m³
பாறைச்சிதைவு உருவாக்கத்தின் மொத்த சுரங்கம் மீட்கக்கூடிய இருப்புக்கள்: 54,824 m³

சாதாரண கல்லின் மொத்த சுரங்கம் மீட்கக்கூடிய இருப்புக்கள்: 4,75,915 m³

(ஆதாரம்: அங்கீகரிக்கப்பட்ட சுரங்கத் திட்டம்)

2.12.4 குவாரியின் எதிர்பார்க்கப்பட்ட வாழ்க்கை

முன்மொழியப்பட்ட குவாரியின் மதிப்பிடப்பட்ட ஆயுள் 5 ஆண்டுகள்.

9.67.5 ஹெக்டேர் (அதாவது தனி நபர் குத்தகைப் பகுதிகள் 4.77.0 ஹெக்டேர், 4.90.5 ஹெக்டேர்) கொண்ட சாதாரண கல் குவாரி குழுமத்திற்கான வரைவு EIA/EMP, அதே சமயம் 15.59.5 ஹெக்டேர் குழுமப் பரப்பளவு, பணம்பட்டி மற்றும் திருவேங்கைவாசலில் அமைந்துள்ளது. கிராமம், இலுப்பூர் தாலுக்கா, புதுக்கோட்டை மாவட்டம், தமிழ்நாடு.
குத்தகைதாரர்: Tvl. ஓம் ஸ்ரீ வாரி ஸ்டோன்ஸ் பிரைவேட் லிமிடெட் (ஹெக்டரில் குத்தகை பகுதி: 4.77.0, 4.90.5)

Chapter 2: Project Description

2.13 சுரங்க முறை

சுரங்க முறை அனைத்து குழுமக் குவாரிகளுக்கும் பொதுவானது, திறந்தவெளி இயந்திரமயமாக்கப்பட்ட சுரங்க முறையானது பெஞ்ச் உயரத்திற்கு குறையாத பெஞ்ச் அகலத்துடன் 5.0 மீட்டர் உயர பெஞ்சை உருவாக்குவதன் மூலம் முன்மொழியப்படுகிறது. இருப்பினும், சாதாரணக் கல் குவாரியைப் பொறுத்த வரையில், மேலே உள்ள ஒழுங்குமுறை 106 (2) (b) இன் விதிகளைக் கடைப்பிடிப்பது, சுரங்கப் பிரச்சனைகளுடன் இணைந்த பல்வேறு உள்ளார்ந்த பெட்ரோ மரபணு காரணிகளால் அரிதாகவே சாத்தியமாகும். எனவே, குவாரிச் சட்டம் - 1952 இன் கீழ், MMR-1961 இன் 106 (2) (b) விதிமுறைகளுடன் தேவையான ஏற்பாடுகள் கிடைக்கப்பெற, சுரங்கப் பாதுகாப்பு இயக்குநரிடமிருந்து மேற்கண்ட ஒழுங்குமுறை விதிகளுக்குத் தளர்வு பெற உத்தேசிக்கப்பட்டுள்ளது.

மேல் அடுக்கு (கிராவல்) ஹைட்ராலிக் எக்ஸ்கவேசன் மூலம் நேரடியாக தோண்டி டிப்பர்களில் நேரடியாக ஏற்றப்பட்டு தேவைப்படும் வாடிக்கையாளர்களுக்கு விற்கப்படும். சாதாரணக் கல் என்பது ஒரு பாத்தோலித் உருவாக்கம் மற்றும் தாய் பாறையில் இருந்து கணிசமான அளவு பாறைகளை பிளவுபடுத்துவது ஜாக்ஹாமர் துளையிடுதலின் மூலம் மேற்கொள்ளப்படும் மற்றும் வெடிப்பதற்கு ஸ்லரி வெடிமருந்துகள் பயன்படுத்தப்படும். ராக் பிரேக்கர்ஸ் யூனிட்டுடன் இணைக்கப்பட்ட ஹைட்ராலிக் எக்ஸ்கவேட்டர்கள் பெரிய பாறைகளை உடைத்து தேவையான அளவு துண்டுகளாக உடைத்து இரண்டாம் நிலை வெடிப்பைத் தவிர்க்கவும், பக்கெட் யூனிட்டுடன் இணைக்கப்பட்ட ஹைட்ராலிக் எக்ஸ்கவேட்டர் டிப்பர்களில் சாதாரணக் கல்லை ஏற்றவும், பின்னர் கல்லை பிட்டுஹெட்டில் இருந்து அருகிலுள்ள நொறுக்கிகளுக்கு கொண்டு செல்லவும் பயன்படுத்தப்படும்.

2.14 மேல் மண், அதிக சுமைகளை அகற்றுதல் மற்றும் கழிவு நீர் திட்டம் - 1

➤ அதிக சுமை / கழிவு

தாழ்வான பகுதிகளை நிரப்புவதற்கும் சமன் செய்வதற்கும் மேல் மண் மற்றும் வானிலை உருவாக்கம், மேல் மண் மற்றும் வானிலை உருவாக்கம் வடிவில் உள்ள மேலடுக்கு நேரடியாக டிப்பர்களில் ஏற்றப்படும். தோண்டப்பட்ட தோராயமான கல் (100%) தேவைப்படும்

9.67.5 ஹெக்டேர் (அதாவது தனி நபர் குத்தகைப் பகுதிகள் 4.77.0 ஹெக்டேர், 4.90.5 ஹெக்டேர்) கொண்ட சாதாரண கல் குவாரி குழுமத்திற்கான வரைவு EIA/EMP, அதே சமயம் 15.59.5 ஹெக்டேர் குழுமப் பரப்பளவு, பணம்பட்டி மற்றும் திருவேங்கைவாசலில் அமைந்துள்ளது. கிராமம், இலுப்பூர் தாலுக்கா, புதுக்கோட்டை மாவட்டம், தமிழ்நாடு.
குத்தகைதாரர்: Tvl. ஓம் ஸ்ரீ வாரி ஸ்டோன்ஸ் பிரைவேட் லிமிடெட் (ஹெக்டரில் குத்தகை பகுதி: 4.77.0, 4.90.5)

Chapter 2: Project Description

வாடிக்கையாளர்களுக்கு நேரடியாக டிப்பர்களில் ஏற்றப்படும். இந்த திட்ட காலத்தில் எதிர்பார்க்கப்படும் கழிவுகள் எதுவும் இல்லை, எனவே கழிவுகளை அகற்றுவது ஏற்படாது.

➤ கழிவு நீர்

குவாரி குத்தகை பகுதியில் இருந்து எந்த செயல்முறை கழிவுகளும் உற்பத்தி செய்யப்படாது. குவாரி அலுவலகத்தில் இருந்து வெளியேறும் வீட்டுக் கழிவுகள் செப்டிக் டேங்க் மற்றும் சாக் பிட்களில் வெளியேற்றப்படுகிறது. திடமான திரவம் மற்றும் வாயு வடிவில் எந்த நச்சுக் கழிவுகளும் உருவாகும் என்று எதிர்பார்க்கப்படவில்லை மற்றும் கழிவுகளை சுத்திகரிக்க வேண்டிய அவசியமில்லை.

திட்டம் - 2

➤ அதிக சுமை / கழிவு

தாழ்வான பகுதிகளை நிரப்புவதற்கும் சமன் செய்வதற்கும் மேல் மண் மற்றும் வானிலை உருவாக்கம், மேல் மண் மற்றும் வானிலை உருவாக்கம் வடிவில் உள்ள மேலடுக்கு நேரடியாக டிப்பர்களில் ஏற்றப்படும். தோண்டப்பட்ட தோராயமான கல் (100%) தேவைப்படும் வாடிக்கையாளர்களுக்கு நேரடியாக டிப்பர்களில் ஏற்றப்படும். இந்த திட்ட காலத்தில் எதிர்பார்க்கப்படும் கழிவுகள் எதுவும் இல்லை, எனவே கழிவுகளை அகற்றுவது ஏற்படாது

➤ கழிவு நீர்

குவாரி குத்தகை பகுதியில் இருந்து எந்த செயல்முறை கழிவு உற்பத்தியும் இருக்காது. சுரங்க அலுவலகத்தில் இருந்து வெளியேறும் வீட்டுக் கழிவுகள் செப்டிக் டேங்க் மற்றும் சாக் பிட்களில் வெளியேற்றப்படுகிறது. திடமான திரவம் மற்றும் வாயுக்கள் வடிவில் எந்த நச்சுக் கழிவுகளும் உருவாகும் என்று எதிர்பார்க்கப்படவில்லை மற்றும் கழிவுகளை சுத்திகரிக்க வேண்டிய அவசியமில்லை.

2.15 உற்பத்தி விவரங்கள்

ஆண்டு வாரியாக இப்பகுதியில் இருந்து சாதாரணக் கல் மற்றும் சுரளை உற்பத்தி அதிகபட்ச கொள்ளளவு வரை இருக்கும். மீட்பு காரணி 100% வரை உள்ளது, எனவே எந்த கழிவுகளும் உருவாக்கப்படாது. தோண்டப்பட்ட அனைத்து அளவுகளும் விற்பனைக்கு உள்ளன. குவாரி திட்ட காலத்தில் முன்மொழியப்பட்ட வளர்ச்சி மற்றும் உற்பத்தியின் சுருக்கம் அட்டவணை 2.9 இல் கொடுக்கப்பட்டுள்ளது. திட்ட காலத்தில் குவாரி வளர்ச்சியைக் காட்டும் திட்டம் படம் 2.5 இல் கொடுக்கப்பட்டுள்ளது.

9.67.5 ஹெக்டேர் (அதாவது தனி நபர் குத்தகைப் பகுதிகள் 4.77.0 ஹெக்டேர், 4.90.5 ஹெக்டேர்) கொண்ட சாதாரண கல் குவாரி குழுமத்திற்கான வரைவு EIA/EMP, அதே சமயம் 15.59.5 ஹெக்டேர் குழுமப் பரப்பளவு, பணம்பட்டி மற்றும் திருவேங்கைவாசலில் அமைந்துள்ளது. கிராமம், இலுப்பூர் தாலுக்கா, புதுக்கோட்டை மாவட்டம், தமிழ்நாடு.
குத்தகைதாரர்: Tvl. ஓம் ஸ்ரீ வாரி ஸ்டோன்ஸ் பிரைவேட் லிமிடெட் (ஹெக்டரில் குத்தகை பகுதி: 4.77.0, 4.90.5)

Chapter 2: Project Description

அட்டவணை 2.7(a): ஆண்டு வாரியான வளர்ச்சி மற்றும் உற்பத்தி திட்டம் - 1

பிரிவு	ஆண்டு	பெஞ்ச்	நீளம் (மீ)	அகலம் (மீ)	ஆழம் (மீ)	சாதாரணக் கல்லின் மீட்கக்கூடிய இருப்பு (மீ³) 100%	பாறைச்சி தைவு (மீ³)	மேல் மண் (மீ³)
I	XY-AB	I	101	102	3	-	-	30906
		II	92	93	2	-	17112	-
		III	88	89	5	39160	-	-
		IV	78	79	5	30810	-	-
		V	68	69	5	23460	-	-
		மொத்தம்					93430	
II	XY-AB	I	86	102	3	-	-	26316
		II	86	93	2	-	15996	-
		III	86	89	5	38270	-	-
		IV	86	79	5	33970	-	-
		V	86	69	5	29670	-	-
		மொத்தம்					101910	15996
III	XY-AB	I	85	102	3	-	-	26010
		II	85	93	2	-	15810	-
		III	85	89	5	37825	-	-
		IV	85	79	5	33575	-	-
		V	85	69	5	29325	-	-
		மொத்தம்					100725	15810
IV	XY-AB	VI	229	59	5	67555	-	-
		VII	219	49	5	53655	-	-
		மொத்தம்						-
V	XY-AB	VIII	209	39	5	40755	-	-
		IX	199	29	5	28855	-	-
		X	189	19	5	17955	-	-
		மொத்தம்					87565	-
ஒட்டு மொத்தம்						504840	48918	83232

ஆதாரம்: அங்கீகரிக்கப்பட்ட சுரங்கத் திட்டம்

மேல் மண்ணின் மொத்த மீட்டெடுக்கக்கூடிய இருப்பு @ 100% : 83232 m3
பாறைச்சிதைவு மொத்த மீட்டெடுக்கக்கூடிய இருப்பு @ 100% : 48918 m3
சாதாரண கல் மொத்த மீட்டெடுக்கக்கூடிய இருப்பு @ 100% : 504840 m3

9.67.5 ஹெக்டேர் (அதாவது தனி நபர் குத்தகைப் பகுதிகள் 4.77.0 ஹெக்டேர், 4.90.5 ஹெக்டேர்) கொண்ட சாதாரண கல் குவாரி குழுமத்திற்கான வரைவு EIA/EMP, அதே சமயம் 15.59.5 ஹெக்டேர் குழுமப் பரப்பளவு, பணம்பட்டி மற்றும் திருவேங்கைவாசலில் அமைந்துள்ளது. கிராமம், இலுப்பூர் தாலுக்கா, புதுக்கோட்டை மாவட்டம், தமிழ்நாடு.
குத்தகைதாரர்: Tvl. ஓம் ஸ்ரீ வாரி ஸ்டோன்ஸ் பிரைவேட் லிமிடெட் (ஹெக்டரில் குத்தகை பகுதி: 4.77.0, 4.90.5)

Chapter 2: Project Description

அட்டவணை 2.7(பி): ஆண்டு வாரியான வளர்ச்சி மற்றும் திட்டம்-2 உற்பத்தி

பிரிவு	ஆண்டு	பெஞ்ச்	நீளம் (மீ) in (m)	அகலம் (மீ) in (m)	ஆழம் (மீ) in (in)	சாதாரணக் கல்லின் மீட்கக்கூடிய இருப்பு (மீ³) 100%	பாறைச்சி தைவு (மீ³)	மேல் மண் (மீ³)	
XY-EF	I	I	70	204	3			42840	
		II	66	195	2		25740		
		III	64	191	5	61120			
		IV	22	181	5	19910			
	மொத்தம்						8103	25740	42840
XY-CD	II	IV	37	181	5	33485			
		I	60	65	3			11700	
		II	60	56	2		6720		
		III	60	52	5	15600			
XY-AB	III	IV	60	42	5	12600			
		I	52	111	3			17316	
		II	47	102	2		9588		
		III	45	98	5	22050			
மொத்தம்						83735	16308	29016	
XY-CD	III	IV	40	88	5	17600			
		V	35	78	5	13650			
		VI	30	68	5	10200			
		VI	25	58	5	7250			
XY-CD	III	V	60	32	5	9600			
		VI	60	22	5	6600			
		VII	60	12	5	3600			
X1Y1-GH	III	I	63	90	3			17010	
		II	54	81	2		8748		
		III	50	77	5	19250			
X3Y3-KL	III	I	55	21	3			3465	
		II	46	12	2		1104		
		III	42	8	5	1680			
X2Y2-IJ	III	I	52	43	3			6708	
		II	43	34	2		2924		
		மொத்தம்						89430	12776
XY-AB	IV	VIII	20	48	5	4800			
		IX	10	38	5	1900			
XY-EF	IV	V	54	171	5	46170			
		VI	49	161	5	39445			
		VII	22	151	5	16610			
		மொத்தம்						108925	
	VII	22	151	5	16610				
XY-EF	IV	VIII	39	141	5	27495			
		IX	29	131	5	18995			

9.67.5 ஹெக்டேர் (அதாவது தனி நபர் குத்தகைப் பகுதிகள் 4.77.0 ஹெக்டேர், 4.90.5 ஹெக்டேர்) கொண்ட சாதாரண கல் குவாரி குழுமத்திற்கான வரைவு EIA/EMP, அதே சமயம் 15.59.5 ஹெக்டேர் குழுமப் பரப்பளவு, பணம்பட்டி மற்றும் திருவேங்கைவாசலில் அமைந்துள்ளது. கிராமம், இலுப்பூர் தாலுக்கா, புதுக்கோட்டை மாவட்டம், தமிழ்நாடு.
குத்தகைதாரர்: Tvl. ஓம் ஸ்ரீ வாரி ஸ்டோன்ஸ் பிரைவேட் லிமிடெட் (ஹெக்டரில் குத்தகை பகுதி: 4.77.0, 4.90.5)

Chapter 2: Project Description

பிரிவு	ஆண்டு	பெஞ்ச்	நீளம் (மீ) in (m)	அகலம் (மீ) in (m)	ஆழம் (மீ) in (in)	சாதாரணக் கல்லின் மீட்கக்கூடிய இருப்பு (மீ ³) 100%	பாறைச்சிதைவு (மீ ³)	மேல் மண் (மீ ³)
X1Y1-GH	V	X	19	121	5	11495		
		rv	40	67	5	13400		
		V	30	57	5	8550		
		VI	20	47	5	4700		
		VII	10	37	5	1850		
X2Y2-IJ	V	III	39	30	5	5850		
		IV	29	20	5	2900		
		V	19	10	5	950		
மொத்தம்						112795		
ஓட்டு மொத்தம்						475915	54824	99039

மேல் மண்ணின் மொத்த மீட்டெடுக்கக்கூடிய இருப்பு @ 100% : 99039 m³
பாறைச்சிதைவு மொத்த மீட்டெடுக்கக்கூடிய இருப்பு @ 100% : 54824 m³
சாதாரண கல் மொத்த மீட்டெடுக்கக்கூடிய இருப்பு @ 100% : 475915 m³

2.16 துளையிடுதல் மற்றும் வெடிக்கும் அளவுருக்கள்

உடைந்த மண்டலத்திலிருந்து உற்பத்தி எக்ஸ்கவேட்டர் உதவியுடன் பெறப்படும், அதேசமயம் சிறிய மண்டலத்திலிருந்து உற்பத்தி துளையிடுதல் மற்றும் வெடித்தல் மூலம் பெறப்படும். காற்று அழுக்கி உதவியுடன் ஜாக் சுத்தியலால் துளையிடுதல் செய்யப்படும்.

- திறமையான துளையிடுதலுக்காகவும், துளையிடும் சுத்தியல் மற்றும் பிட்டுகளின் நெரிசலைத் தவிர்ப்பதற்காகவும், தளர்வான கற்பாறைகளை அகற்றுவதற்கு, துளை இடம் எக்ஸ்கவேட்டரால் சரியாக அமைக்கப்படும்.
- 30-32 மிமீ விட்டம் மற்றும் 1.5 மீ ஆழத்தில் துளையிடப்படும்.
- இரைச்சல் அளவைக் குறைக்க, நைட்ரேட் கலவை மற்றும் மில்லிசெகண்ட் டெட்டனேட்டர்களைப் பயன்படுத்தி துளைகள் வெடிக்கப்படும்.
- 5 மீட்டர் பெஞ்ச் உயரத்தை பராமரிக்க, முதலில் 2.5 மீட்டர் துளை பெஞ்ச் அமைக்கப்படும், பின்னர் இரண்டு பெஞ்ச்கள் இணைக்கப்பட்டு 5 மீட்டர் பெஞ்ச் அமைக்கப்பட்டு பராமரிக்கப்படும்.
- இடைவெளி மற்றும் பாரம் முறையே 1.2 மீ மற்றும் 1 மீ என வைக்கப்படும்.
- ஒரு குண்டு வெடிப்பில் சுமார் 30 முதல் 50 துளைகள் வெடிக்கும்.

9.67.5 ஹெக்டேர் (அதாவது தனி நபர் குத்தகைப் பகுதிகள் 4.77.0 ஹெக்டேர், 4.90.5 ஹெக்டேர்) கொண்ட சாதாரண கல் குவாரி குழுமத்திற்கான வரைவு EIA/EMP, அதே சமயம் 15.59.5 ஹெக்டேர் குழுமப் பரப்பளவு, பணம்பட்டி மற்றும் திருவேங்கைவாசலில் அமைந்துள்ளது. கிராமம், இலுப்பூர் தாலுக்கா, புதுக்கோட்டை மாவட்டம், தமிழ்நாடு.
குத்தகைதாரர்: Tvl. ஓம் ஸ்ரீ வாரி ஸ்டோன்ஸ் பிரைவேட் லிமிடெட் (ஹெக்டரில் குத்தகை பகுதி: 4.77.0, 4.90.5)

Chapter 2: Project Description

- ஒரு துளைக்கு மகசூல் $1.5 \times 1 \times 1 = 1.5\text{m}^3$ ஆக இருக்கும்.

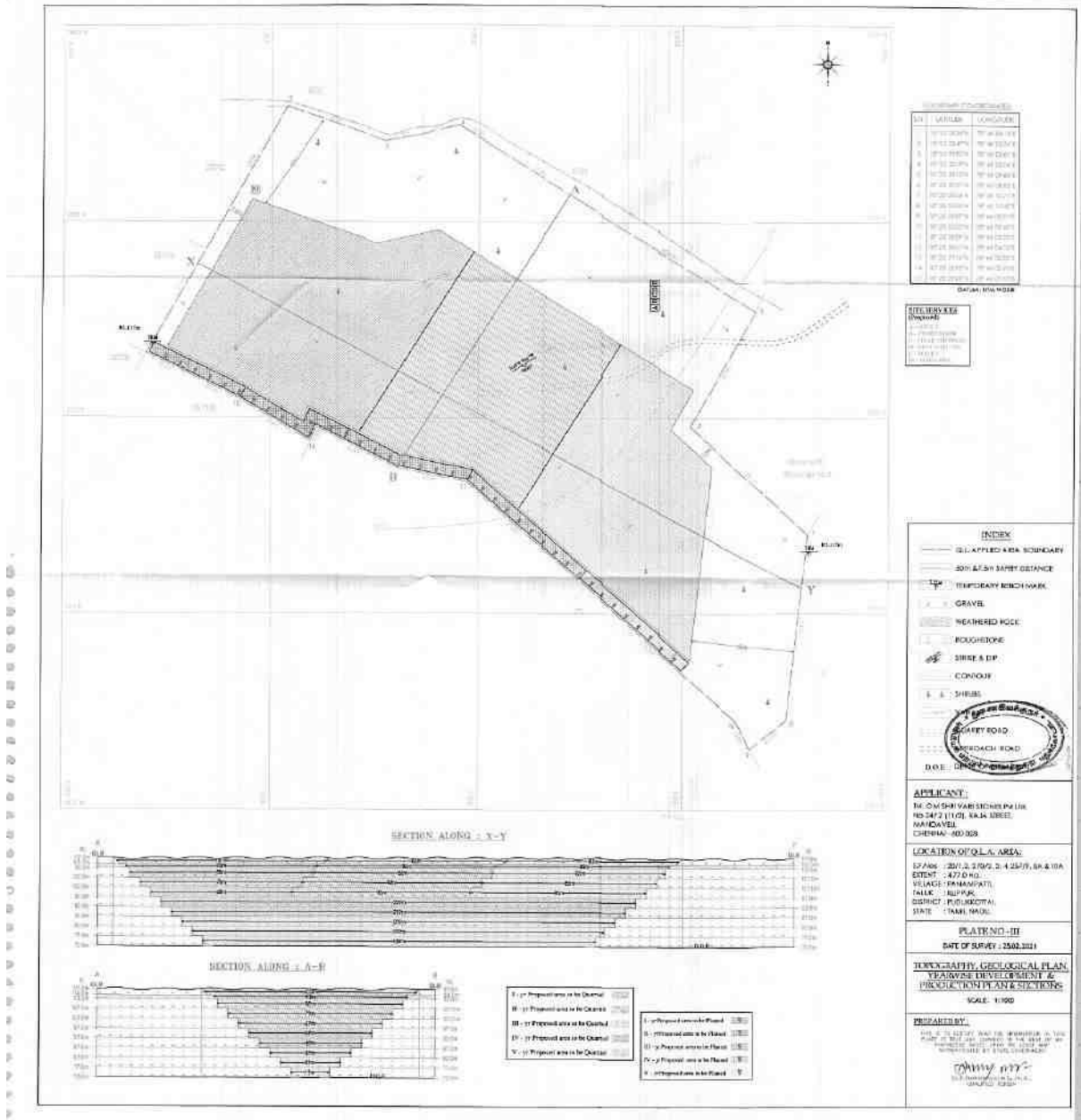

படம் 2.5(a): உற்பத்தி மற்றும் மேம்பாட்டுத் திட்டம் மற்றும் பிரிவு திட்டம் - 1

9.67.5 ஹெக்டேர் (அதாவது தனி நபர் குத்தகைப் பகுதிகள் 4.77.0 ஹெக்டேர், 4.90.5 ஹெக்டேர்) கொண்ட சாதாரண கல் குவாரி குழுமத்திற்கான வரைவு EIA/EMP, அதே சமயம் 15.59.5 ஹெக்டேர் குழுமப் பரப்பளவு, பணம்பட்டி மற்றும் திருவேங்கைவாசலில் அமைந்துள்ளது. கிராமம், இலுப்பூர் தாலுக்கா, புதுக்கோட்டை மாவட்டம், தமிழ்நாடு.
குத்தகைதாரர்: Tvl. ஓம் ஸ்ரீ வாரி ஸ்டோன்ஸ் பிரைவேட் லிமிடெட் (ஹெக்டரில் குத்தகை பகுதி: 4.77.0, 4.90.5)

Chapter 2: Project Description

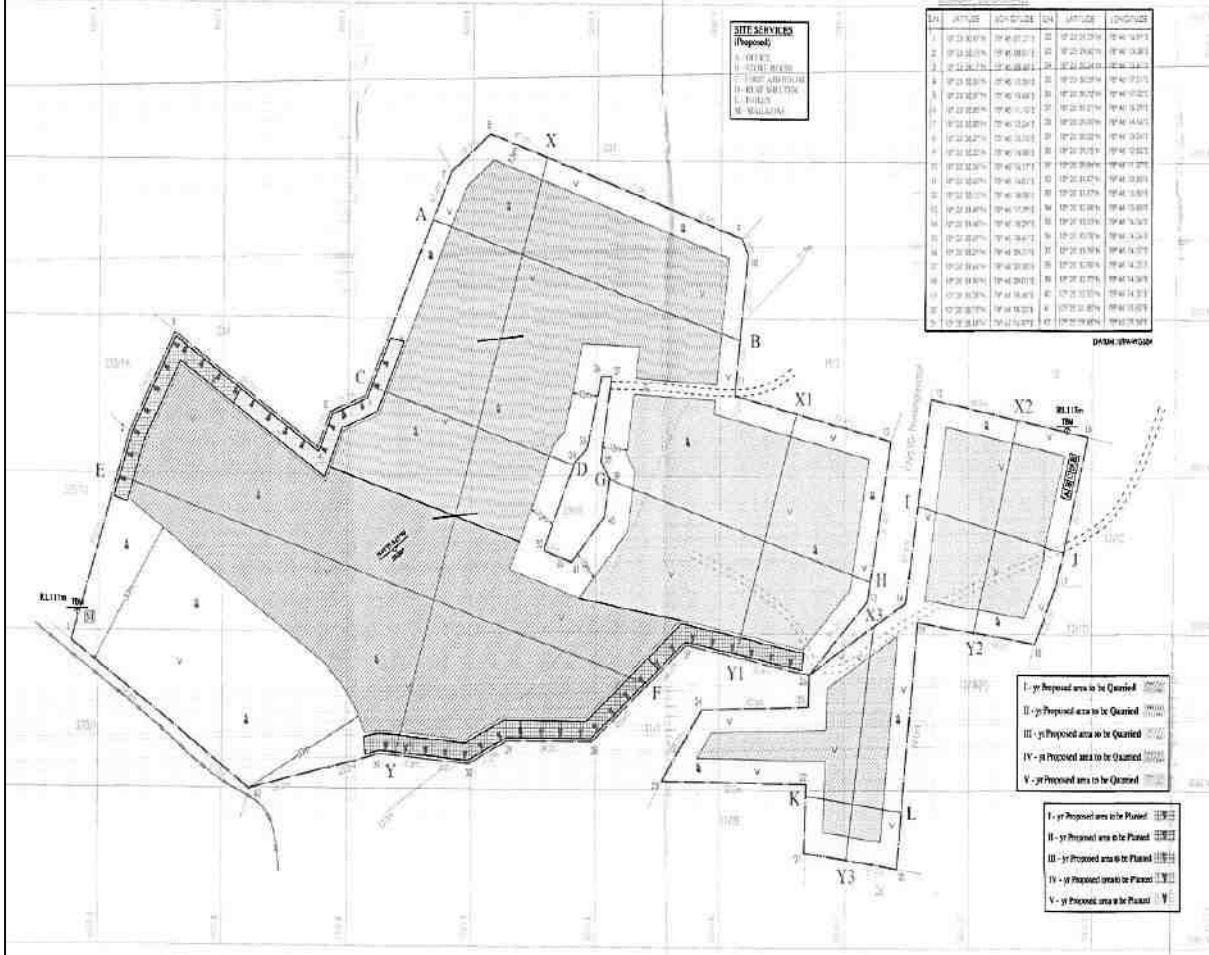

படம் 2.5 (b): உற்பத்தி மற்றும் மேம்பாட்டுத் திட்டம் மற்றும் பிரிவு திட்டம் - 2

9.67.5 ஹெக்டேர் (அதாவது தனி நபர் குத்தகைப் பகுதிகள் 4.77.0 ஹெக்டேர், 4.90.5 ஹெக்டேர்) கொண்ட சாதாரண கல் குவாரி குழுமத்திற்கான வரைவு EIA/EMP, அதே சமயம் 15.59.5 ஹெக்டேர் குழுமப் பரப்பளவு, பணம்பட்டி மற்றும் திருவேங்கைவாசலில் அமைந்துள்ளது. கிராமம், இலுப்பூர் தாலுக்கா, புதுக்கோட்டை மாவட்டம், தமிழ்நாடு.
குத்தகைதாரர்: Tvl. ஓம் ஸ்ரீ வாரி ஸ்டோன்ஸ் பிரைவேட் லிமிடெட் (ஹெக்டரில் குத்தகை பகுதி: 4.77.0, 4.90.5)

Chapter 2: Project Description

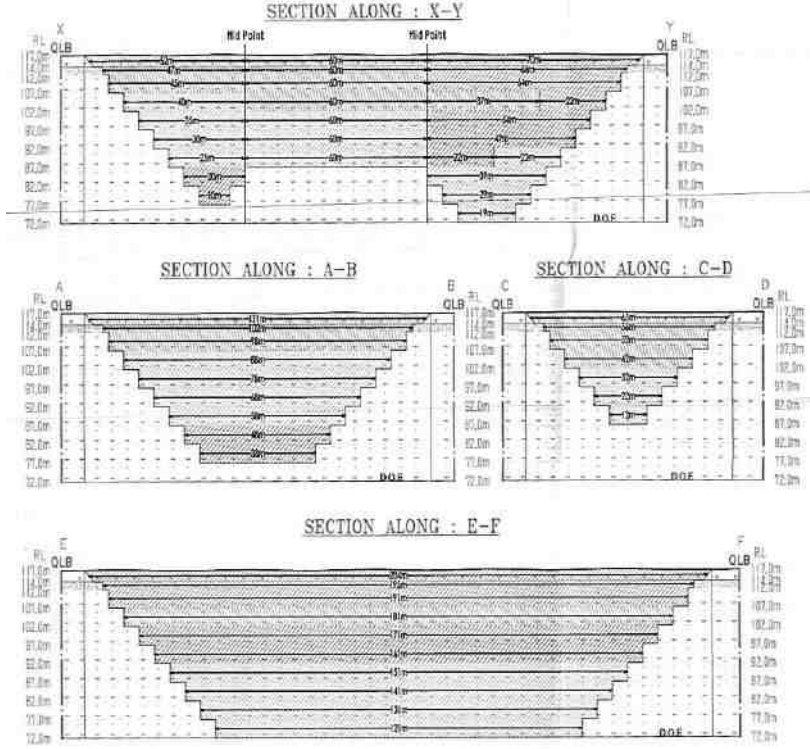

படம் 2.5(c): உற்பத்தி மற்றும் மேம்பாட்டுப் பிரிவு திட்டம் - 1

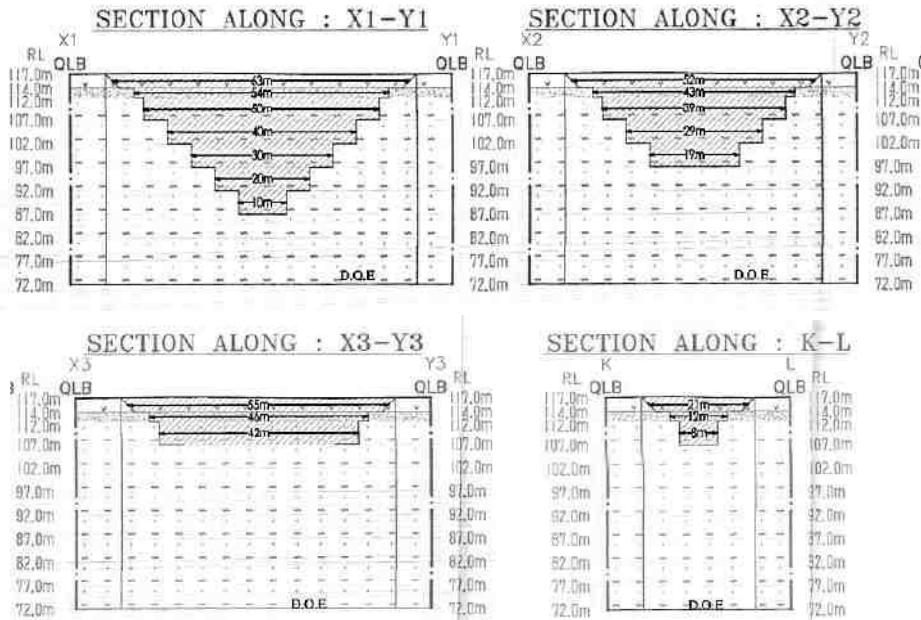

9.67.5 ஹெக்டேர் (அதாவது தனி நபர் குத்தகைப் பகுதிகள் 4.77.0 ஹெக்டேர், 4.90.5 ஹெக்டேர்) கொண்ட சாதாரண கல் குவாரி குழுமத்திற்கான வரைவு EIA/EMP, அதே சமயம் 15.59.5 ஹெக்டேர் குழுமப் பரப்பளவு, பணம்பட்டி மற்றும் திருவேங்கைவாசலில் அமைந்துள்ளது. கிராமம், இலுப்பூர் தாலுக்கா, புதுக்கோட்டை மாவட்டம், தமிழ்நாடு.
குத்தகைதாரர்: Tvl. ஓம் ஸ்ரீ வாரி ஸ்டோன்ஸ் பிரைவேட் லிமிடெட் (ஹெக்டரில் குத்தகை பகுதி: 4.77.0, 4.90.5)

Chapter 2: Project Description

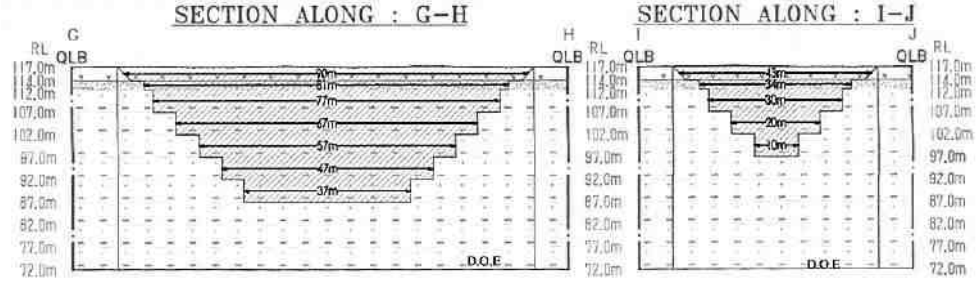

படம் 2.5(d): உற்பத்தி மற்றும் மேம்பாட்டுப் பிரிவு திட்டம் - 2

2.16.1 வெடிக்கும் முறை

வெடிக்கும் முறை முற்றிலும் பாறைகளில் இருக்கும் மூட்டுகளைப் பொறுத்தது. தோண்டுதல் பாறை துண்டு துண்டின் தேவைக்கேற்ப, சுரங்கப் பொருட்களின் விரும்பிய உற்பத்தியுடன் செய்யப்படுகிறது.

அட்டவணை 2.10: ஒரு நாளைக்கு உற்பத்திக்கான வெடிப்புத் திட்டம்

விவரங்கள்	திட்டம் 1	திட்டம் 2
துளைகளின் எண்ணிக்கை	292	357
துளையின் வடிவம்	ஜிக்ஜாக்- பல வரிசைகள்	ஜிக்ஜாக்- பல வரிசைகள்
துளைகளின் சாய்வு	80°	80°
கிடைப்பது (டன்)	875	825
தூள் காரணி (டன்/கிலோ வெடிபொருட்கள்)	6	6
மொத்த வெடிபொருள் தேவை (கிலோ-ஸ்லரி வெடிபொருட்கள்)	146	137
அளவு/துளை (கிலோ)	0.5	0.5
டெட்டனேட்டர்களின் பயன்பாடு	25 மில்லி விநாடி ரிலேக்கள்	25 மில்லி விநாடி ரிலேக்கள்
வெடிக்கும் உருகி	வெடிக்கும் தண்டு	வெடிக்கும் தண்டு

2.16.2 வெடிக்கும் அதிர்வெண்

தேவைப்படும்போது பகல் 12.00 முதல் 12.30 மணி வரை மட்டுமே குண்டுவெடிப்பு மேற்கொள்ளப்படும்.

2.16.3 வெடிபொருட்களின் சேமிப்புகள்

உரிமம் பெற்ற போர்ட்டபிள் வெடிமருந்து இதழ்கள் வெடிபொருட்களை சேமிப்பதற்காக பயன்படுத்தப்படும். தேவைக்கேற்ப பிளாஸ்டிக்

9.67.5 ஹெக்டேர் (அதாவது தனி நபர் குத்தகைப் பகுதிகள் 4.77.0 ஹெக்டேர், 4.90.5 ஹெக்டேர்) கொண்ட சாதாரண கல் குவாரி குழுமத்திற்கான வரைவு EIA/EMP, அதே சமயம் 15.59.5 ஹெக்டேர் குழுமப் பரப்பளவு, பணம்பட்டி மற்றும் திருவேங்கைவாசலில் அமைந்துள்ளது. கிராமம், இலுப்பூர் தாலுக்கா, புதுக்கோட்டை மாவட்டம், தமிழ்நாடு.
குத்தகைதாரர்: Tvl. ஓம் ஸ்ரீ வாரி ஸ்டோன்ஸ் பிரைவேட் லிமிடெட் (ஹெக்டரில் குத்தகை பகுதி: 4.77.0, 4.90.5)

Chapter 2: Project Description

செய்யப்படும். வெடிமருந்து அங்கீகரிக்கப்பட்ட வெடிகுண்டு நிறுவனத்தால் கையாளப்படும் மற்றும் தற்போதைய நடைமுறைகளின்படி பதிவு செய்யப்பட்ட வெடிகுண்டு ஒப்பந்ததாரர் மூலம் வெடிப்பு மேற்கொள்ளப்படும். "MMR 1961" இன் படி மற்றும் DGMS இன் அனுமதியுடன் அனைத்து பாதுகாப்பு நடவடிக்கைகளையும் பின்பற்றுவதன் மூலம் கட்டுப்படுத்தப்பட்ட குண்டு வெடிப்பு முன்மொழியப்பட்டது.

2.16.4 தற்காப்பு நடவடிக்கைகள்

- அங்கீகரிக்கப்பட்ட மற்றும் உரிமம் பெற்ற இதழில் வெடிபொருட்களை சரியான மற்றும் பாதுகாப்பான சேமிப்பு.
- DGMS வழங்கிய பிளாஸ்டரின் தகுதிச் சான்றிதழைக் கொண்ட திறமையான பிளாஸ்டர்களால் வெடிபொருட்களை சரியான, பாதுகாப்பான மற்றும் கவனமாக கையாளுதல் மற்றும் பயன்படுத்துதல்.
- திருட்டு / திருட்டு, பத்திரிகை பகுதிக்குள் அங்கீகரிக்கப்படாத நுழைவு மற்றும் தீப்பெட்டி, விளக்குகள், மொபைல் போன்கள் போன்றவற்றை எடுத்துச் செல்வதைத் தடுக்க அங்கீகரிக்கப்பட்ட நபர்களைச் சரிபார்ப்பதற்கு முறையான பாதுகாப்பு அமைப்பு.
- வகுப்பு 2 இன் வெடிமருந்துகள் அவற்றின் அசல் கேட்ரிட்ஜ் பேக்கிங்கில் பயன்படுத்தப்படும், மேலும் வெவ்வேறு அளவிலான கெட்டிகளை தயாரிப்பதற்கான வெடிபொருளை அகற்றுவதற்காக அத்தகைய கெட்டியை வெட்டக்கூடாது.
- டெட்டனேட்டர்கள் சிறப்பு கொள்கலன்களில் அனுப்பப்படும். இவை மற்ற வெடிபொருட்களுடன் கொண்டு செல்லப்படாது.
- வெடிமருந்துகள் நிரப்பப்பட்ட துளைகள் வெடிக்கும் வரை கவனிக்கப்படாமல் விடப்படாது.
- சார்ஜ் செய்யத் தொடங்கும் முன், சைரன்கள் மூலம் தெளிவாகக் கேட்கக்கூடிய எச்சரிக்கை சிக்னல்கள் வழங்கப்படும், இதனால் அருகில் உள்ளவர்கள் தஞ்சம் அடையலாம்.
- பகல் நேரத்தில் மட்டுமே குண்டு வெடிப்பு பணிகள் மேற்கொள்ளப்படும். மேலும், இந்த திட்டத்தில், சுரங்க பணிகள் பகல் நேரத்தில் மேற்கொள்ள உத்தேசிக்கப்பட்டுள்ளது.

2.16.5 பயன்படுத்தப்படும் வெடிபொருட்களின் வகைகள்

குழம்பு வெடிபொருட்கள் (ஒரு திரவம், ஆக்ஸிஜனேற்றிகள் மற்றும் எரிபொருளின் கணிசமான பகுதிகளைக் கொண்ட ஒரு வெடிக்கும்

9.67.5 ஹெக்டேர் (அதாவது தனி நபர் குத்தகைப் பகுதிகள் 4.77.0 ஹெக்டேர், 4.90.5 ஹெக்டேர்) கொண்ட சாதாரண கல் குவாரி குழுமத்திற்கான வரைவு EIA/EMP, அதே சமயம் 15.59.5 ஹெக்டேர் குழுமப் பரப்பளவு, பணம்பட்டி மற்றும் திருவேங்கைவாசலில் அமைந்துள்ளது. கிராமம், இலுப்பூர் தாலுக்கா, புதுக்கோட்டை மாவட்டம், தமிழ்நாடு.
குத்தகைதாரர்: Tvl. ஓம் ஸ்ரீ வாரி ஸ்டோன்ஸ் பிரைவேட் லிமிடெட் (ஹெக்டரில் குத்தகை பகுதி: 4.77.0, 4.90.5)

Chapter 2: Project Description

பொருள், மேலும் ஒரு தடிப்பாக்கி), NONEL / எலக்ட்ரிக் டெட்டனேட்டர் & வெடிக்கும் உருகி.

2.17 கருத்தியல் குவாரி திட்டம்

கருத்தியல் கட்டத்தில், சுரங்கம் அகற்றப்பட்ட பகுதி நீர் தேக்கமாக மாற்றப்படும் மற்றும் பாதுகாப்பு வலயமாக மாற்றப்படும், அத்துடன் கருத்தியல் காலத்தில் தோட்டத்திற்கு மேல் பெஞ்சுகள் பயன்படுத்தப்படும். பாசன நோக்கத்திற்காக அல்லது உள்ளூர் மக்களின் விருப்பத்திற்கேற்ப தண்ணீரை வழங்குவதன் மூலம் குத்தகைதாரரின் சமூகப் பொருளாதார மற்றும் பெருநிறுவன சமூகப் பொறுப்பாகவும் இது செயல்படும். நிலத்தடி நீரை நிரப்பவும் இது உதவும். குவாரி குத்தகை பகுதியின் கருத்தியல் திட்டம் மற்றும் பகுதி படம் 2.6 இல் கொடுக்கப்பட்டுள்ளது.

9.67.5 ஹெக்டேர் (அதாவது தனி நபர் குத்தகைப் பகுதிகள் 4.77.0 ஹெக்டேர், 4.90.5 ஹெக்டேர்) கொண்ட சாதாரண கல் குவாரி குழுமத்திற்கான வரைவு EIA/EMP, அதே சமயம் 15.59.5 ஹெக்டேர் குழுமப் பரப்பளவு, பணம்பட்டி மற்றும் திருவேங்கைவாசலில் அமைந்துள்ளது. கிராமம், இலுப்பூர் தாலுக்கா, புதுக்கோட்டை மாவட்டம், தமிழ்நாடு.
குத்தகைதாரர்: Tvl. ஓம் ஸ்ரீ வாரி ஸ்டோன்ஸ் பிரைவேட் லிமிடெட் (ஹெக்டரில் குத்தகை பகுதி: 4.77.0, 4.90.5)

Chapter 2: Project Description

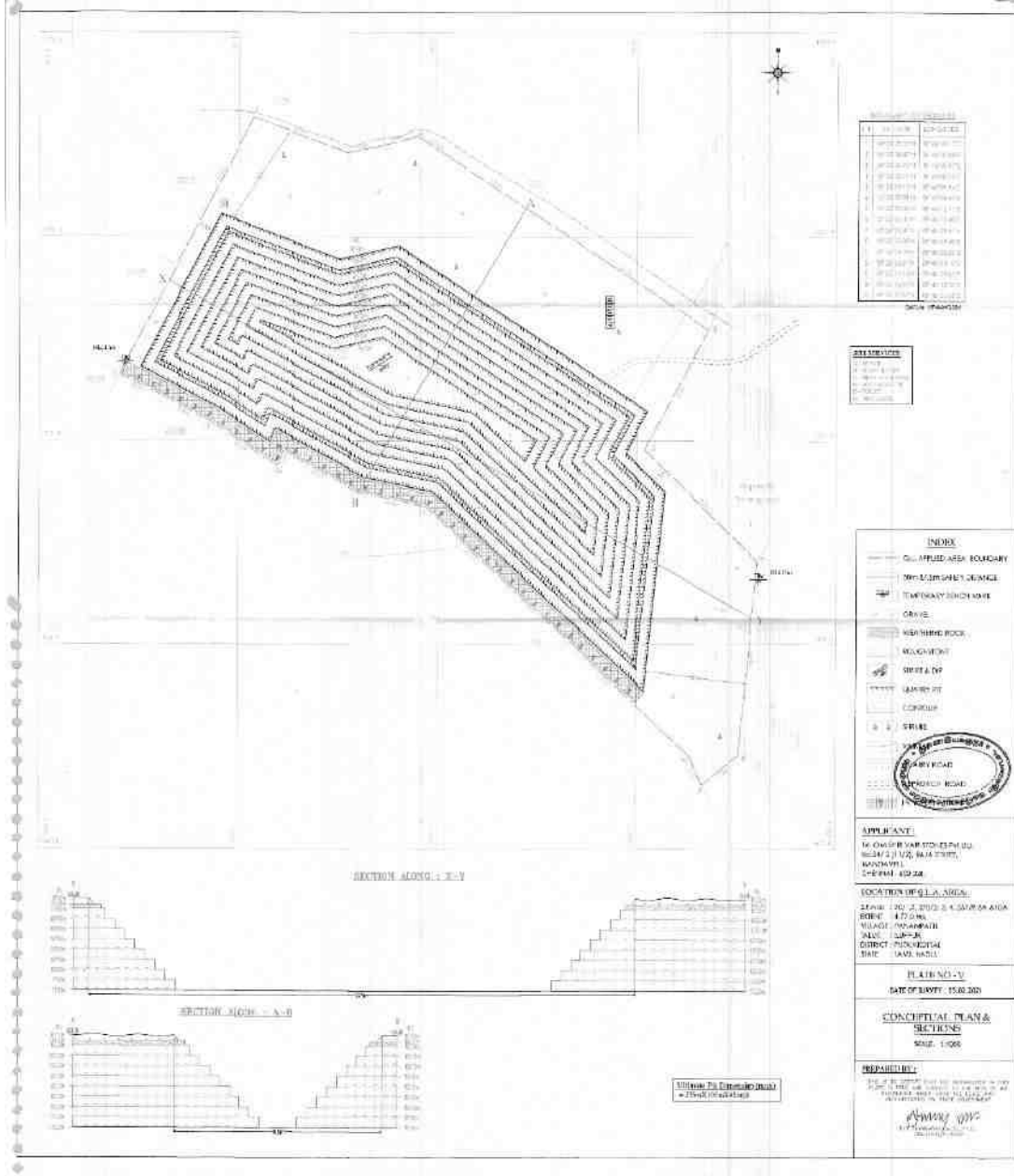

படம் 2.6(அ): திட்டத்தின் கருத்தியல் திட்டம்- 1

9.67.5 ஹெக்டேர் (அதாவது தனி நபர் குத்தகைப் பகுதிகள் 4.77.0 ஹெக்டேர், 4.90.5 ஹெக்டேர்) கொண்ட சாதாரண கல் குவாரி குழுமத்திற்கான வரைவு EIA/EMP, அதே சமயம் 15.59.5 ஹெக்டேர் குழுமப் பரப்பளவு, பணம்பட்டி மற்றும் திருவேங்கைவாசலில் அமைந்துள்ளது. கிராமம், இலுப்பூர் தாலுக்கா, புதுக்கோட்டை மாவட்டம், தமிழ்நாடு.
குத்தகைதாரர்: Tvl. ஓம் ஸ்ரீ வாரி ஸ்டோன்ஸ் பிரைவேட் லிமிடெட் (ஹெக்டரில் குத்தகை பகுதி: 4.77.0, 4.90.5)

Chapter 2: Project Description

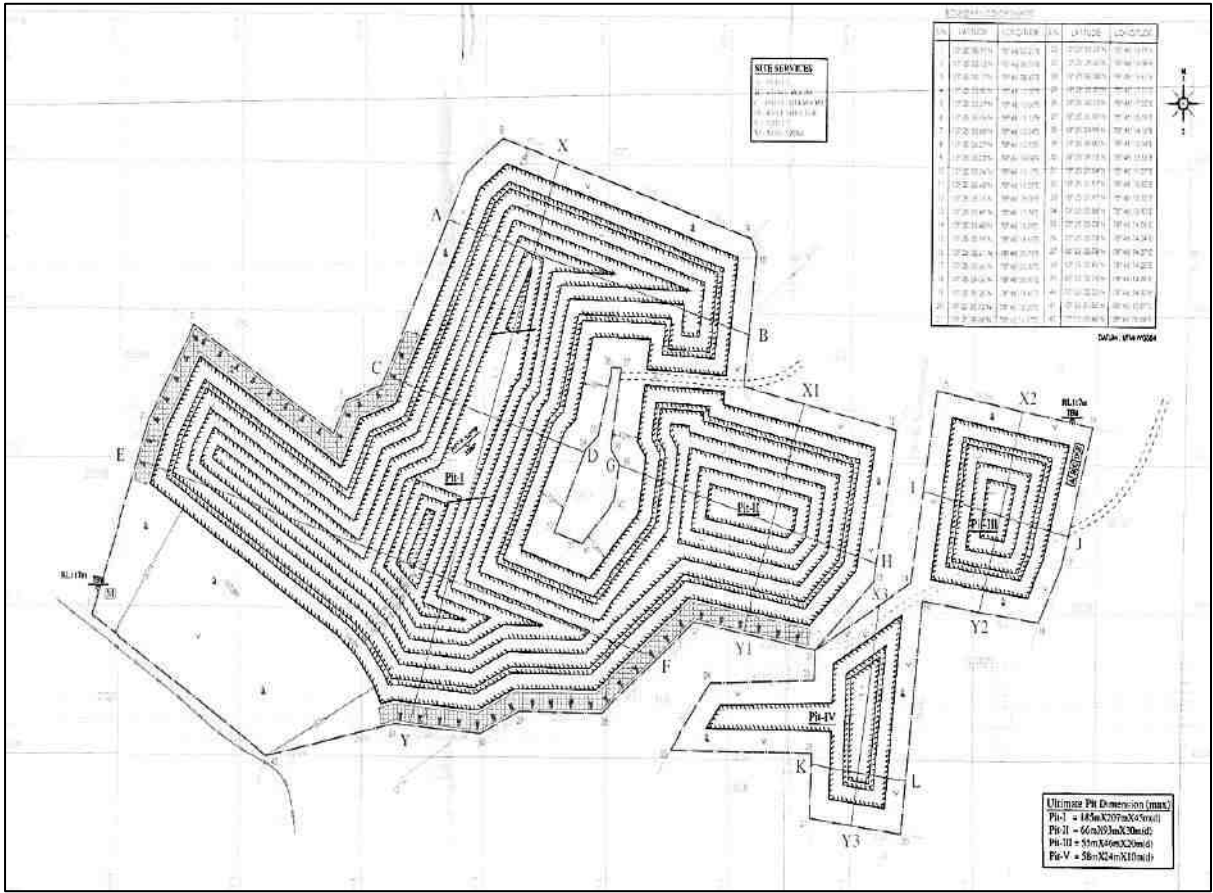

படம் 2.6(பி): திட்டத்தின் கருத்தியல் திட்டம்- 2

2.18 குவாரி குத்தகை பகுதியின் நில பயன்பாட்டு முறை

➤ நில வடிவம்

குத்தகைக்கு பயன்படுத்தப்பட்ட பகுதி சற்று வெற்று நிலப்பரப்பைக் காட்டுகிறது. குத்தகை பகுதி வறண்ட நிலம். இப்பகுதி வன நிலத்தில் வராது.

➤ நில பயன்பாடு

இப்பகுதி விவசாயம் மற்றும் வாழ்விடங்கள் இல்லாத வறண்ட தரிசு நிலம். நிலம் எந்த குறிப்பிட்ட தாவரங்களுக்கும் பயன்படுத்தப்படவில்லை. சில முட்கள் நிறைந்த புதர்கள் மற்றும் புதர்கள் காணப்படுகின்றன.

➤ நில உரிமை

அது பட்டா நிலம். விண்ணப்பதாரரின் பெயரில் (ஓம் ஸ்ரீ வாரி ஸ்டோன்ஸ் (பி) லிமிடெட் சென்னை) பட்டா எண்.1524 இல் பதிவு செய்யப்பட்டுள்ளது.

திட்டம்-2

➤ நில வடிவம்

9.67.5 ஹெக்டேர் (அதாவது தனி நபர் குத்தகைப் பகுதிகள் 4.77.0 ஹெக்டேர், 4.90.5 ஹெக்டேர்) கொண்ட சாதாரண கல் குவாரி குழுமத்திற்கான வரைவு EIA/EMP, அதே சமயம் 15.59.5 ஹெக்டேர் குழுமப் பரப்பளவு, பணம்பட்டி மற்றும் திருவேங்கைவாசலில் அமைந்துள்ளது. கிராமம், இலுப்பூர் தாலுக்கா, புதுக்கோட்டை மாவட்டம், தமிழ்நாடு.
குத்தகைதாரர்: Tvl. ஓம் ஸ்ரீ வாரி ஸ்டோன்ஸ் பிரைவேட் லிமிடெட் (ஹெக்டரில் குத்தகை பகுதி: 4.77.0, 4.90.5)

Chapter 2: Project Description

குத்தகைக்கு பயன்படுத்தப்பட்ட பகுதி தட்டையான நிலப்பரப்பைக் காட்டுகிறது. குத்தகை பகுதி வறண்ட நிலம். இப்பகுதி வன நிலத்தில் வராது.

➤ நில பயன்பாடு

இப்பகுதி விவசாயம் மற்றும் வாழ்விடங்கள் இல்லாத வறண்ட தரிசு நிலம். நிலம் எந்த குறிப்பிட்ட தாவரங்களுக்கும் பயன்படுத்தப்படவில்லை. சில முட்கள் நிறைந்த புதர்கள் மற்றும் புதர்கள் காணப்படுகின்றன.

➤ நில உரிமை

அது பட்டா நிலம். விண்ணப்பதாரரின் பெயரில் (ஓம் ஸ்ரீ வாரி ஸ்டோன்ஸ் (பி) லிமிடெட் சென்னை) பட்டா எண்.1524 இல் பதிவு செய்யப்பட்டுள்ளது.

கருத்தியல் நிலை வரை சுரங்க குத்தகை பகுதியின் தற்போதைய மற்றும் முன்மொழியப்பட்ட நில பயன்பாட்டு முறை அட்டவணை 2.9 இல் கொடுக்கப்பட்டுள்ளது.

அட்டவணை 2.9 (a): குவாரி குத்தகைப் பகுதியின் தற்போதைய மற்றும் முன்மொழியப்பட்ட நில பயன்பாட்டு முறை - திட்டம் 1

வ. எண்	விளக்கம்	தற்போதைய பகுதி (ஹெக்டேர்)	இந்த குவாரி காலத்தின் முடிவில் உள்ள பகுதி (ஹெக்டேர்)
1.	குவாரிக்கு உட்பட்ட பகுதி	Nil	2.65.8
2.	உள்கட்டமைப்பு	Nil	0.01.0
3.	சாலைகள்	Nil	0.02.0
4.	பசுமை அரண்	Nil	0.20.0
5.	பயன்படுத்தப்படாத நிலம்	4.77.0	0.88.2
மொத்தம்		4.77.0	4.77.0

9.67.5 ஹெக்டேர் (அதாவது தனி நபர் குத்தகைப் பகுதிகள் 4.77.0 ஹெக்டேர், 4.90.5 ஹெக்டேர்) கொண்ட சாதாரண கல் குவாரி குழுமத்திற்கான வரைவு EIA/EMP, அதே சமயம் 15.59.5 ஹெக்டேர் குழுமப் பரப்பளவு, பணம்பட்டி மற்றும் திருவேங்கைவாசலில் அமைந்துள்ளது. கிராமம், இலுப்பூர் தாலுக்கா, புதுக்கோட்டை மாவட்டம், தமிழ்நாடு.
குத்தகைதாரர்: Tvl. ஓம் ஸ்ரீ வாரி ஸ்டோன்ஸ் பிரைவேட் லிமிடெட் (ஹெக்டேரில் குத்தகை பகுதி: 4.77.0, 4.90.5)

Chapter 2: Project Description

அட்டவணை 2.9 (b): குவாரி குத்தகைப் பகுதியின் தற்போதைய மற்றும் முன்மொழியப்பட்ட நில பயன்பாட்டு முறை - திட்டம் 2

வ. எண்	விளக்கம்	தற்போதைய பகுதி (ஹெக்டேர்)	இந்த குவாரி காலத்தின் முடிவில் உள்ள பகுதி (ஹெக்டேர்)
6.	குவாரிக்கு உட்பட்ட பகுதி	Nil	3.41.0
7.	உள்கட்டமைப்பு	Nil	0.01.0
8.	சாலைகள்	Nil	0.02.0
9.	பசுமை அரண்	Nil	0.20.0
10.	பயன்படுத்தப்படாத நிலம்	4.90.5	1.26.5
மொத்தம்		4.90.5	4.90.5

குவாரி மூடப்படும் வரை குவாரி இயக்கத்துடன், சுரங்க குத்தகை பகுதிக்குள் பாதுகாப்பு மண்டலம் மற்றும் மேல் பெஞ்சுகளில் பொருத்தமான பூர்வீக இனங்கள் கொண்ட தோட்டங்கள் படிப்படியாக மேற்கொள்ளப்படும்.

2.19 தள சேவைகள்

குத்தகை பகுதிக்கு வெளியே என்னுடைய தளத்திற்கு அருகில் சிறிய பராமரிப்புக் கொட்டகையுடன் கூடிய மையப்படுத்தப்பட்ட அலுவலகம் மற்றும் கடை உள்ளது. சுரங்க அலுவலகத்தில் தேவையான மருத்துவ வசதியுடன் கூடிய முதலுதவி பெட்டி உள்ளது மற்றும் பராமரிக்கப்படுகிறது.

சுரங்கங்களில் பின்வரும் தள சேவைகள் வழங்கப்படும்:

- **பவர் சப்ளை:** சுரங்கமானது பகல் நேரத்தில் மட்டும் ஒரு ஷிப்டில் வேலை செய்யும், எனவே சுரங்க நடவடிக்கைகளுக்கு மின்சாரம் தேவைப்படாது. எவ்வாறாயினும், நசுக்குதல் மற்றும் திரையிடல் அலகுக்கு ஆதரவாக தேர்ந்தெடுக்கப்பட்ட இணைப்பு மற்றும் தேவையான மின்மாற்றி அலகு குத்தகையில் நிறுவப்பட்டுள்ளது.
- **நீர் வழங்கல்:** பயன்படுத்தப்பட்ட பகுதிக்குள் குடிநீர் ஆதாரம் இல்லை. குத்தகை பகுதிக்கு வெளியே அமைந்துள்ள குழாய்

9.67.5 ஹெக்டேர் (அதாவது தனி நபர் குத்தகைப் பகுதிகள் 4.77.0 ஹெக்டேர், 4.90.5 ஹெக்டேர்) கொண்ட சாதாரண கல் குவாரி குழுமத்திற்கான வரைவு EIA/EMP, அதே சமயம் 15.59.5 ஹெக்டேர் குழுமப் பரப்பளவு, பணம்பட்டி மற்றும் திருவேங்கைவாசலில் அமைந்துள்ளது. கிராமம், இலுப்பூர் தாலுக்கா, புதுக்கோட்டை மாவட்டம், தமிழ்நாடு.
குத்தகைதாரர்: Tvl. ஓம் ஸ்ரீ வாரி ஸ்டோன்ஸ் பிரைவேட் லிமிடெட் (ஹெக்டரில் குத்தகை பகுதி: 4.77.0, 4.90.5)

Chapter 2: Project Description

கிணற்றில் இருந்து குடிநீர் மற்றும் பிற தேவைகளுக்கு தண்ணீர் கொண்டு வரப்படுகிறது. சுத்தமான மூடப்பட்ட மண் பானைகளில் சேமிக்கப்பட்ட குடிநீர் மற்றும் வேலை செய்யும் முகங்களுக்கு அருகில் வைக்கப்படுகிறது.

- **கழிவறை மற்றும் சிறுநீர் கழிப்பிடம்:** விதிப்படி ஆண் மற்றும் பெண் தொழிலாளர்களுக்கு தனித்தனியாக கழிவறை மற்றும் சிறுநீர் கழிப்பிடம் வழங்கப்படும்.
- **முதல்தவி அறை:** சுரங்கச் சட்டம் மற்றும் சுரங்க விதிகளின்படி தேவையான அனைத்து மருத்துவ வசதிகளுடன் கூடிய முதல்தவி அறை வழங்கப்படும்.

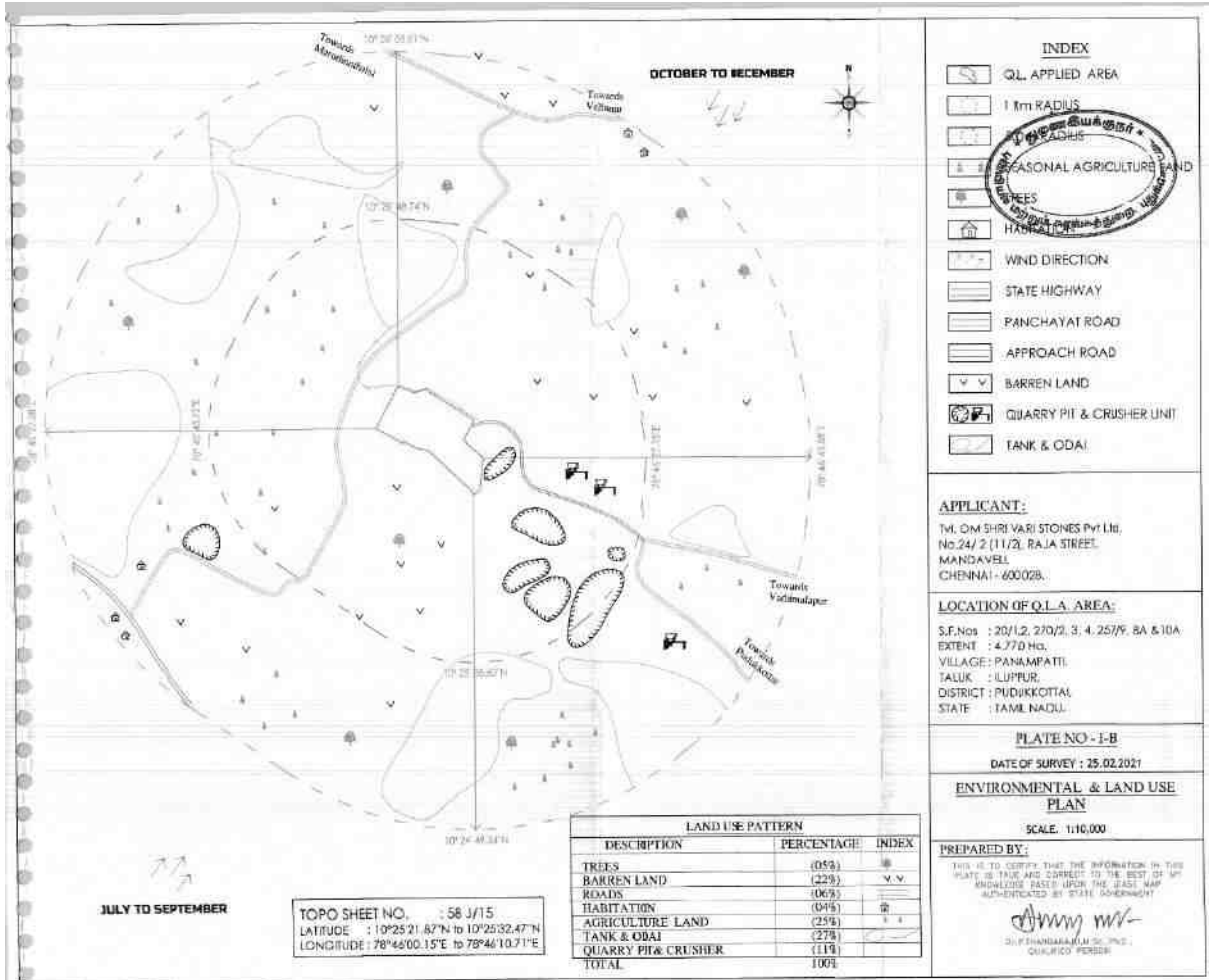

படம் 2.7(a): சுற்றுச்சூழல் மற்றும் நில பயன்பாடு திட்டம்- 1

9.67.5 ஹெக்டேர் (அதாவது தனி நபர் குத்தகைப் பகுதிகள் 4.77.0 ஹெக்டேர், 4.90.5 ஹெக்டேர்) கொண்ட சாதாரண கல் குவாரி குழுமத்திற்கான வரைவு EIA/EMP, அதே சமயம் 15.59.5 ஹெக்டேர் குழுமப் பரப்பளவு, பணம்பட்டி மற்றும் திருவேங்கைவாசலில் அமைந்துள்ளது. கிராமம், இலுப்பூர் தாலுக்கா, புதுக்கோட்டை மாவட்டம், தமிழ்நாடு.
குத்தகைதாரர்: Tvl. ஓம் ஸ்ரீ வாரி ஸ்டோன்ஸ் பிரைவேட் லிமிடெட் (ஹெக்டரில் குத்தகை பகுதி: 4.77.0, 4.90.5)

Chapter 2: Project Description

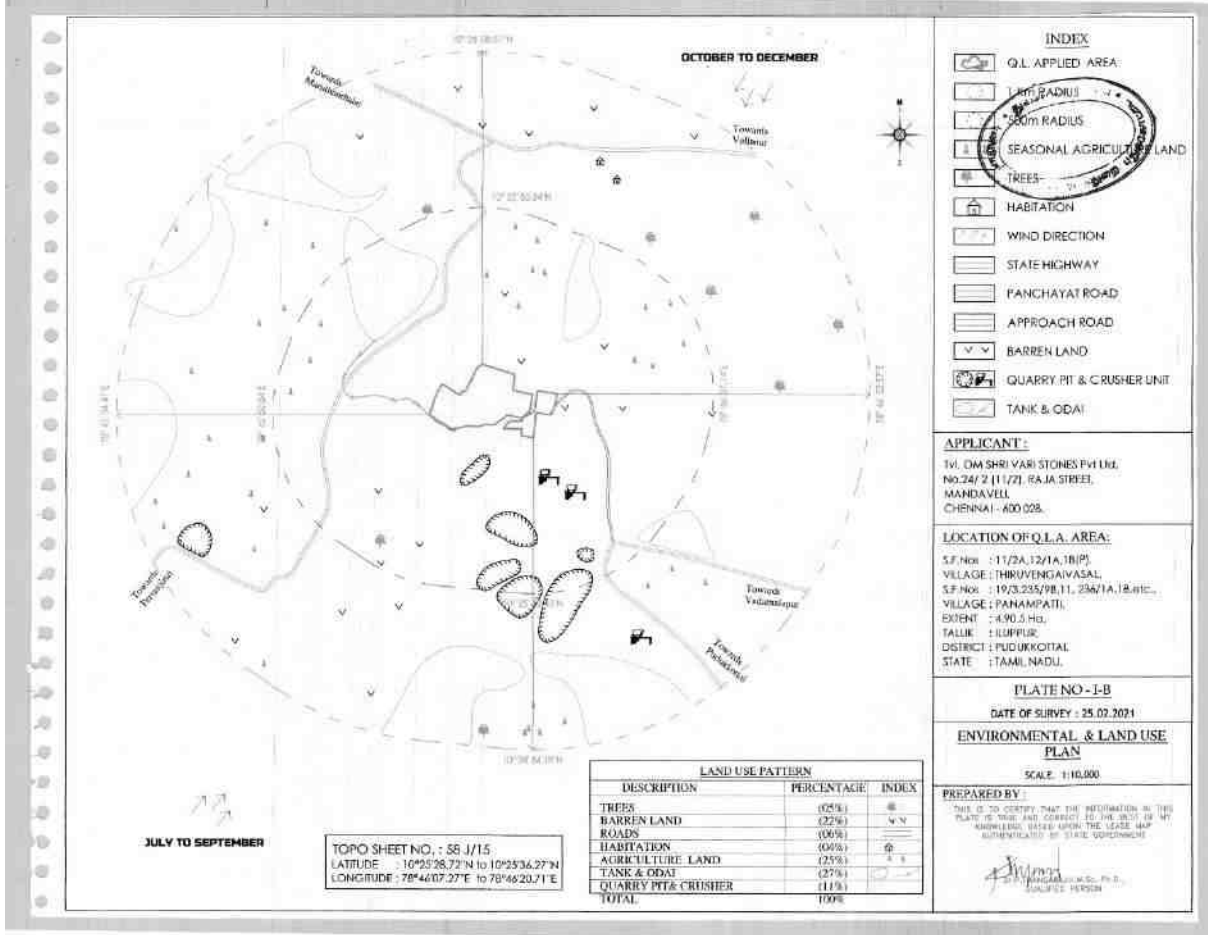

படம் 2.7(பி): சுற்றுச்சூழல் மற்றும் நில பயன்பாடு திட்டம்- 2

2.20 சாத்தியமான தாக்கங்கள் & தணிப்பு நடவடிக்கைகள் எதிர்பார்க்கப்படும் பாதகமான சுற்றுச்சூழல் பாதிப்புகள் மற்றும் தணிப்பு நடவடிக்கைகள் அட்டவணை-2.10 இல் சுருக்கப்பட்டுள்ளன.

அட்டவணை 2.10: முன்மொழியப்பட்ட சுற்றுச்சூழல் தாக்கங்கள் மற்றும் குறைக்கும் நடவடிக்கைகள்

சுற்றுச்சூழல் கூறு	திட்ட செயல்பாடுகள்	தாக்கங்கள்	தணிப்பு நடவடிக்கைகள்
--------------------	--------------------	------------	----------------------

9.67.5 ஹெக்டேர் (அதாவது தனி நபர் குத்தகைப் பகுதிகள் 4.77.0 ஹெக்டேர், 4.90.5 ஹெக்டேர்) கொண்ட சாதாரண கல் குவாரி குழுமத்திற்கான வரைவு EIA/EMP, அதே சமயம் 15.59.5 ஹெக்டேர் குழுமப் பரப்பளவு, பணம்பட்டி மற்றும் திருவேங்கைவாசலில் அமைந்துள்ளது. கிராமம், இலுப்பூர் தாலுக்கா, புதுக்கோட்டை மாவட்டம், தமிழ்நாடு.
குத்தகைதாரர்: Tvl. ஓம் ஸ்ரீ வாரி ஸ்டோன்ஸ் பிரைவேட் லிமிடெட் (ஹெக்டரில் குத்தகை பகுதி: 4.77.0, 4.90.5)

Chapter 2: Project Description

சுற்றுச்சூழல் கூறு	திட்ட செயல்பாடுகள்	தாக்கங்கள்	தணிப்பு நடவடிக்கைகள்
காற்று தரம்	துளையிடுதல் மற்றும் வெடித்தல்	துளையிடுதல் மற்றும் வெடிப்பு நடவடிக்கைகளின் போது தூசி உருவாகிறது	துளையிடும் கருவிகளில் தூசி கவசங்களைப் பயன்படுத்துதல் மற்றும் ஈரமான துளையிடல் முறைகளைப் பின்பற்றுதல். பாதகமான வானிலையின் போது வெடிப்பதைத் தவிர்க்கவும். கட்டுப்படுத்தப்பட்ட வெடிக்கும் பயிற்சியின் பயன்பாடு கிரீன்பெல்ட்டின் வளர்ச்சி.
	பிளாக் ட்ராப் பிரித்தெடுத்தல், ஏற்றுதல் / இறக்குதல் நடவடிக்கைகள்	வாகன உமிழ்வுகள் காரணமாக சுற்றுப்புற காற்றில் SPM/RPM அளவுகள் மற்றும் சுற்றுப்புற காற்றில் SO ₂ /NO _x செறிவு அளவுகளில் அதிகரிப்பு.	வெளிப்படும் பகுதி சுரங்க நடவடிக்கைகளுக்குத் தேவையான குறைந்தபட்சமாக வரையறுக்கப்படும். வேலை செய்யும் முகங்களில் அவ்வப்போது தண்ணீர் தெளித்தல், குவாரி இயந்திரங்களின் வழக்கமான தடுப்பு பராமரிப்பு
	கருப்பு பொறியின் போக்குவரத்து	தூசி உருவாக்கம் காரணமாக SPM/RPM அளவில் அதிகரிப்பு மற்றும் வாகன உமிழ்வுகள் காரணமாக சுற்றுப்புற காற்றில் SO ₂ /NO _x செறிவு அளவுகள்.	போக்குவரத்து மற்றும் அணுகு சாலைகளில் தொடர்ந்து தண்ணீர் தெளித்தல். போக்குவரத்து வாகனங்களின் அவ்வப்போது பராமரிப்பு. போக்குவரத்து சாலைகளை அவ்வப்போது பராமரித்தல் அனைத்து டிப்பர்களும் மேலே தார்ப்பாய் தாள்களால் மூடப்பட்டு, கசிவு ஏற்படுவதைத் தவிர்க்கும்.
	பொது உபகரணங்கள் செயல்பாடுகள்	சுற்றுப்புற காற்றில் அதிகரித்த SPM/RPM மற்றும் SO ₂ /NO _x	டீசல் என்ஜின்களில் இருந்து துகள்கள் மற்றும் வாயு உமிழ்வைக்

9.67.5 ஹெக்டேர் (அதாவது தனி நபர் குத்தகைப் பகுதிகள் 4.77.0 ஹெக்டேர், 4.90.5 ஹெக்டேர்) கொண்ட சாதாரண கல் குவாரி குழுமத்திற்கான வரைவு EIA/EMP, அதே சமயம் 15.59.5 ஹெக்டேர் குழுமப் பரப்பளவு, பணம்பட்டி மற்றும் திருவேங்கைவாசலில் அமைந்துள்ளது. கிராமம், இலுப்பூர் தாலுக்கா, புதுக்கோட்டை மாவட்டம், தமிழ்நாடு.
குத்தகைதாரர்: Tvl. ஓம் ஸ்ரீ வாரி ஸ்டோன்ஸ் பிரைவேட் லிமிடெட் (ஹெக்டரில் குத்தகை பகுதி: 4.77.0, 4.90.5)

Chapter 2: Project Description

சுற்றுச்சூழல் கூறு	திட்ட செயல்பாடுகள்	தாக்கங்கள்	தணிப்பு நடவடிக்கைகள்
		செறிவுகள்.	குறைக்க அனைத்து உபகரணங்களின் வழக்கமான பராமரிப்பு.
	அனைத்து செயல்பாடுகளும்	காற்றில் பரவும் துகள்களின் அதிகப்படியான தொழில்சார் வெளிப்பாடுகள்.	தூசி நிறைந்த செயல்பாடுகள் / பகுதிகளில் வெளிப்படும் தொழிலாளர்களுக்கு தூசி முகமூடிகளை வழங்குதல்.
இரைச்சல் நிலைகள் மற்றும் தரை அதிர்வுகள்	வெடித்தல்	அதிக உந்துவிசை இரைச்சல் அளவுகள், அதிக அழுத்தம் மற்றும் நில அதிர்வுகளின் தாக்கங்கள் மற்றும் சத்தம் தொடர்பான சமூக எரிச்சல்	சிறிய அளவிலான குண்டு வெடிப்பு நடத்தப்படும். தரை அதிர்வுகளைக் குறைக்க தாமதமான டெட்டனேட்டர்களைப் பயன்படுத்தி கட்டுப்படுத்தப்பட்ட வெடிப்பு மேற்கொள்ளப்படும். தாமதத்திற்கான கட்டணம் உகந்ததாக வைக்கப்படும். குடியிருப்புகளை எதிர்கொள்ளும் பகுதியில் மஃபிள் பிளாஸ்டிங் மேற்கொள்ளப்படும். குவாரி வேலை செய்யும் பகுதியில் பணியாளர்கள் யாரும் இல்லாத மதிய உணவு நேரத்தில் (மதியம்) குண்டு வெடிப்பு நடத்தப்படும்.
	இயந்திரம்/செயல்பாடுகள் மற்றும் பிளாக் ட்ராப் போக்குவரத்து உள்ளிட்ட பொதுவான நடவடிக்கைகள்.	சத்தம் வெளிப்பாடுகள் மற்றும் சுற்றுப்புற இரைச்சல் அளவுகள் அதிகரிப்பு காரணமாக இரைச்சல் அளவுகளில் தொழில்சார் ஆபத்து அதிகரிப்பு.	அனைத்து சுரங்க இயந்திரங்கள் மற்றும் போக்குவரத்து வாகனங்களின் கால பராமரிப்பு அனைத்து குவாரி இயந்திரங்களுக்கும் பயனுள்ள சைலன்சர்களை வழங்குதல் அதிக சத்தம் உருவாக்கும் செயல்பாடுகளுக்கு ஆளாகும் தொழிலாளர்களுக்கு காது

9.67.5 ஹெக்டேர் (அதாவது தனி நபர் குத்தகைப் பகுதிகள் 4.77.0 ஹெக்டேர், 4.90.5 ஹெக்டேர்) கொண்ட சாதாரண கல் குவாரி குழுமத்திற்கான வரைவு EIA/EMP, அதே சமயம் 15.59.5 ஹெக்டேர் குழுமப் பரப்பளவு, பணம்பட்டி மற்றும் திருவேங்கைவாசலில் அமைந்துள்ளது. கிராமம், இலுப்பூர் தாலுக்கா, புதுக்கோட்டை மாவட்டம், தமிழ்நாடு.
குத்தகைதாரர்: Tvl. ஓம் ஸ்ரீ வாரி ஸ்டோன்ஸ் பிரைவேட் லிமிடெட் (ஹெக்டரில் குத்தகை பகுதி: 4.77.0, 4.90.5)

Chapter 2: Project Description

சுற்றுச்சூழல் கூறு	திட்ட செயல்பாடுகள்	தாக்கங்கள்	தணிப்பு நடவடிக்கைகள்
			பிளக்குகள்/காது மஃப்களை வழங்குதல் இரைச்சல் திரையாக செயல்பட குவாரி குத்தகை எல்லையை சுற்றி அடர்த்தியான தோட்டத்தை உருவாக்குதல். வழக்கமான இரைச்சல் கண்காணிப்பு மேற்கொள்ளப்படும்.
நீர் வளங்கள் மற்றும் தரம்	நீரை நீக்குதல்	நிலத்தடி நீர் இருப்பு குறையும் பெறும் உடலின் மேற்பரப்பு/நிலத்தடி நீரின் தரத்தில் சரிவு.	சுரங்கப் பகுதியிலிருந்து வெளியேறும் நிலப்பரப்பு தொட்டி / குவாரி சம்ப ஆகியவற்றில் சேகரிக்கப்பட்டு, தூசியை அடக்குவதற்கும் தோட்டத்துக்கும் பயன்படுத்தப்படும். முன்மொழியப்பட்ட வேலை நீர் அட்டவணையை வெட்டக்கூடும் என்பதால் நிலத்தடி நீர் இருப்பு பாதிக்கப்படலாம். குவாரியில் இருந்து கழிவுநீர் வெளியேற்றும் செயல்முறை இருக்காது. வீட்டுக் கழிவுகள் செட்டிக் டேங்க் மற்றும் சோக் பிட் அமைப்பில் வெளியேற்றப்படும். கருத்தியல் நிலையில், வெட்டப்பட்ட குழி நீர் தேக்கமாக மாற்றப்படும், இது நிலத்தடி நீர்மட்டத்தை ரீசார்ஜ் செய்ய உதவும் மற்றும் கூடுதல் மேற்பரப்பு நீர்நிலையாக அருகிலுள்ள கிராம மக்களுக்கு கிடைக்கும்.
	குவாரியில் தூசியை	உள்நாட்டு மற்றும்	சுரங்கப் பகுதியிலிருந்து

9.67.5 ஹெக்டேர் (அதாவது தனி நபர் குத்தகைப் பகுதிகள் 4.77.0 ஹெக்டேர், 4.90.5 ஹெக்டேர்) கொண்ட சாதாரண கல் குவாரி குழுமத்திற்கான வரைவு EIA/EMP, அதே சமயம் 15.59.5 ஹெக்டேர் குழுமப் பரப்பளவு, பணம்பட்டி மற்றும் திருவேங்கைவாசலில் அமைந்துள்ளது. கிராமம், இலுப்பூர் தாலுக்கா, புதுக்கோட்டை மாவட்டம், தமிழ்நாடு.
குத்தகைதாரர்: Tvl. ஓம் ஸ்ரீ வாரி ஸ்டோன்ஸ் பிரைவேட் லிமிடெட் (ஹெக்டரில் குத்தகை பகுதி: 4.77.0, 4.90.5)

Chapter 2: Project Description

சுற்றுச்சூழல் கூறு	திட்ட செயல்பாடுகள்	தாக்கங்கள்	தணிப்பு நடவடிக்கைகள்
	அடக்கவும், தோட்டம் மற்றும் வீட்டு உபயோகத்திற்காகவும் தண்ணீர் தேவைப்படுகிறது.	நீர்ப்பாசன நோக்கங்களுக்காக நிலத்தடி நீர் இருப்பைக் குறைத்தல்.	வெளியேறும் நிலப்பரப்பு தொட்டி / குவாரி சம்ப ஆகியவற்றில் சேகரிக்கப்பட்டு, தூசியை அடக்குவதற்கும் தோட்டத்துக்கும் பயன்படுத்தப்படும். முன்மொழியப்பட்ட வேலை நீர் அட்டவணையை வெட்டக்கூடும் என்பதால் நிலத்தடி நீர் இருப்பு பாதிக்கப்படலாம். குடிநீர் மற்றும் வீட்டு உபயோகத்திற்கு அருகில் உள்ள கிராமத்தில் இருந்து டேங்கர் மூலம் தண்ணீர் சப்ளை செய்யப்படும். கருத்தியல் நிலையில், வெட்டப்பட்ட குழி நீர் தேக்கமாக மாற்றப்படும், இது நிலத்தடி நீர்மட்டத்தை ரீசார்ஜ் செய்ய உதவும் மற்றும் கூடுதல் மேற்பரப்பு நீர்நிலையாக அருகிலுள்ள கிராம மக்களுக்கு கிடைக்கும்.
	குவாரியில் வீட்டு உபயோகத்தில் இருந்து உருவாகும் கழிவு நீர்.	கிரீன்பெல்ட் வளர்ச்சிக்காக சுத்திகரிக்கப்படாமல் வெளியேற்றப்படும் போது நிலத்தடி நீர் மற்றும் மண்ணின் தரம் மோசமடைதல்	குவாரியில் இருந்து கழிவுநீர் வெளியேற்றும் செயல்முறை இருக்காது. குவாரி குழியில் தேங்கியுள்ள மழை நீர், குடியிருக்கும் குளம் வழியாக அருகில் உள்ள வாய்க்காலில் வெளியேற்றப்படும். வீட்டுக் கழிவுகள் செட்டிக் டேங்க் மற்றும் சோக் பிட் அமைப்பில் வெளியேற்றப்படும்.
புவியியல்	சுரங்க நடவடிக்கைகள்	ஸ்ட்ராடிகிராஃபிக் வரிசையின் இடையூறுகளுடன்	பாதிப்பு குத்தகை பகுதிக்கு மட்டுமே இருக்கும்.

9.67.5 ஹெக்டேர் (அதாவது தனி நபர் குத்தகைப் பகுதிகள் 4.77.0 ஹெக்டேர், 4.90.5 ஹெக்டேர்) கொண்ட சாதாரண கல் குவாரி குழுமத்திற்கான வரைவு EIA/EMP, அதே சமயம் 15.59.5 ஹெக்டேர் குழுமப் பரப்பளவு, பணம்பட்டி மற்றும் திருவேங்கைவாசலில் அமைந்துள்ளது. கிராமம், இலுப்பூர் தாலுக்கா, புதுக்கோட்டை மாவட்டம், தமிழ்நாடு.
குத்தகைதாரர்: Tvl. ஓம் ஸ்ரீ வாரி ஸ்டோன்ஸ் பிரைவேட் லிமிடெட் (ஹெக்டரில் குத்தகை பகுதி: 4.77.0, 4.90.5)

Chapter 2: Project Description

சுற்றுச்சூழல் கூறு	திட்ட செயல்பாடுகள்	தாக்கங்கள்	தணிப்பு நடவடிக்கைகள்
		பகுதியின் புவியியல் மாற்றம்.	முறையான பெஞ்சுகள் மற்றும் குத்தகை எல்லையில் இருந்து 7.5 மீ தொலைவில் தொந்தரவு இல்லாத பாதுகாப்பு மண்டலம் இருப்பதன் மூலம் வழிகாட்டுதல்களின்படி சுரங்கம் மேற்கொள்ளப்படும். இப்பகுதியில் செயலில் உள்ள தவறுகள் எதுவும் இல்லை, எனவே புவி அமைப்பில் மாற்றம் குத்தகை பகுதிக்கு மட்டுப்படுத்தப்படும்.
நீர்வளவியல் மற்றும் வடிகால் முறை	சுரங்க நடவடிக்கைகள்	பிராந்திய நீரியல் மற்றும் பகுதியின் வடிகால் அமைப்பை பாதிக்கலாம்.	முன்மொழியப்பட்ட வேலை நீர் அட்டவணையை வெட்டக்கூடும் என்பதால் நிலத்தடி நீர் இருப்பு பாதிக்கப்படலாம். இருப்பினும், கருத்தியல் நிலையில், வெட்டப்பட்ட குழி நீர் தேக்கமாக மாற்றப்படும், இது நிலத்தடி நீர் மட்டத்தை ரீசார்ஜ் செய்ய உதவும் மற்றும் கூடுதல் மேற்பரப்பு நீர்நிலையாக அருகிலுள்ள கிராம மக்களுக்கு கிடைக்கும். அருகிலுள்ள கிராமங்களில் மழைநீர் சேகரிப்பு கட்டமைப்புகள் அமைக்கப்படும்.
நில பயன்பாடு மற்றும் மண்ணின் பண்புகள்	சுரங்க நடவடிக்கைகள்.	குவாரி குத்தகை பகுதியின் நில பயன்பாடு சீரழியும். ML பகுதிக்கு வெளியே மண்ணில் காற்றில் பரவும் தூசி படிவதால் ஏற்படும் பாதிப்பு.	குவாரி குத்தகை பகுதி, கழிவுகள் கொட்டும் பகுதி மற்றும் இடையூறு இல்லாத பகுதியில் அடர்ந்த தோட்டங்களை உருவாக்குதல். தூசி உமிழ்வைக் கட்டுப்படுத்த போதுமான காற்று

9.67.5 ஹெக்டேர் (அதாவது தனி நபர் குத்தகைப் பகுதிகள் 4.77.0 ஹெக்டேர், 4.90.5 ஹெக்டேர்) கொண்ட சாதாரண கல் குவாரி குழுமத்திற்கான வரைவு EIA/EMP, அதே சமயம் 15.59.5 ஹெக்டேர் குழுமப் பரப்பளவு, பணம்பட்டி மற்றும் திருவேங்கைவாசலில் அமைந்துள்ளது. கிராமம், இலுப்பூர் தாலுக்கா, புதுக்கோட்டை மாவட்டம், தமிழ்நாடு.
குத்தகைதாரர்: Tvl. ஓம் ஸ்ரீ வாரி ஸ்டோன்ஸ் பிரைவேட் லிமிடெட் (ஹெக்டரில் குத்தகை பகுதி: 4.77.0, 4.90.5)

Chapter 2: Project Description

சுற்றுச்சூழல் கூறு	திட்ட செயல்பாடுகள்	தாக்கங்கள்	தணிப்பு நடவடிக்கைகள்
		திடக்கழிவுகளை அகற்றுவதால் நிலம் சீரழிவு.	மாசுக்கட்டுப்பாட்டு நடவடிக்கைகளை மேற்கொள்ளுதல். கருத்தியல் நிலையில், வெட்டப்பட்ட குழி நீர் தேக்கமாக மாற்றப்படும். வெட்டியெடுக்கப்பட்ட குழியின் மேல் பெஞ்சுகளில் தோட்டங்கள் உருவாக்கப்படும். இது ML பகுதியின் அழகியல் பார்வையை மேம்படுத்தும்.
உயிரியல் சூழல்	சாதாரணக் கல் மற்றும் சுரளை குவாரிகளில் சாதாரணக் கல் மற்றும் சுரங்க சுரங்க நடவடிக்கை காரணமாக தூசி உமிழ்வு.	ML பரப்பளவைச் சுற்றியுள்ள தாவரங்கள் மற்றும் விவசாய நெல் பயிரில் தூசி படிவதால், குறிப்பாக குவாரி குத்தகைப் பகுதியிலிருந்து 500 மீட்டருக்குள் பயிர் உற்பத்தித்திறன் குறையும்.	குவாரி குத்தகை எல்லையைச் சுற்றி அடர்த்தியான பச்சைப் பட்டையை உருவாக்குதல் மற்றும் இடையூறு இல்லாத பகுதியில் தோட்டங்கள், சுரங்கப் பகுதியின் மேல் பெஞ்சுகள், பூர்வீக தாவர இனங்களைப் பயன்படுத்தி கழிவுகள் கொட்டும் பகுதி போன்றவை. மூடப்பட்ட லாரிகள் மூலம் போக்குவரத்து ஏற்றும் மற்றும் இறக்கும் இடத்தில் தெளிப்பான் நிறுவப்படும்; சுரங்கப் பகுதியிலும், கடத்தல் சாலையிலும் வழக்கமான தண்ணீர் தெளித்தல் மேற்கொள்ளப்படும். கழிவுப் பொருட்கள்/OB கிடங்குகள் புதர்கள் மற்றும் புல் தோட்டங்களால் மூடப்பட்டிருக்கும்.
சுற்றுச்சூழல் மாசுபாடு, ஆரோக்கியம், பாதுகாப்பு	ஒட்டுமொத்த சுரங்க செயல்பாடு	தொழில் சார்ந்த உடல்நலப் பிரச்சினைகள், சமூகக் குழப்பம்,	சுரங்கங்களில் பொருத்தமான மாசுக்கட்டுப்பாட்டு நடவடிக்கைகளை

9.67.5 ஹெக்டேர் (அதாவது தனி நபர் குத்தகைப் பகுதிகள் 4.77.0 ஹெக்டேர், 4.90.5 ஹெக்டேர்) கொண்ட சாதாரண கல் குவாரி குழுமத்திற்கான வரைவு EIA/EMP, அதே சமயம் 15.59.5 ஹெக்டேர் குழுமப் பரப்பளவு, பணம்பட்டி மற்றும் திருவேங்கைவாசலில் அமைந்துள்ளது. கிராமம், இலுப்பூர் தாலுக்கா, புதுக்கோட்டை மாவட்டம், தமிழ்நாடு.
குத்தகைதாரர்: Tvl. ஓம் ஸ்ரீ வாரி ஸ்டோன்ஸ் பிரைவேட் லிமிடெட் (ஹெக்டரில் குத்தகை பகுதி: 4.77.0, 4.90.5)

Chapter 2: Project Description

சுற்றுச்சூழல் கூறு	திட்ட செயல்பாடுகள்	தாக்கங்கள்	தணிப்பு நடவடிக்கைகள்
		விபத்து அபாயம் போன்றவை	மேற்கொள்ளாதல் குவாரியில் பணிபுரியும் அனைத்துத் தொழிலாளர்களுக்கும் உடல்நலம் மற்றும் பாதுகாப்பு குறித்த முன் வேலைவாய்ப்பு மற்றும் காலமுறை பயிற்சிகளை வழங்குதல் பாதுகாப்பான வேலை நடைமுறைகளை ஏற்றுக்கொள்வது வேலை செய்யும் இடங்களில் சரியான வீட்டு பராமரிப்பை பராமரித்தல். அனைத்து குவாரி தொழிலாளர்களுக்கும் தேவையான தனிப்பட்ட பாதுகாப்பு உபகரணங்களை வழங்குதல் குவாரி இயந்திரங்கள் மற்றும் போக்குவரத்து வாகனங்களை அவ்வப்போது பராமரித்தல் மூலோபாய இடங்களில் எச்சரிக்கை சமிக்கைகளின் காட்சி.
சமூக-பொருளாதார அம்சங்கள்	சுரங்க நடவடிக்கைகள்	நேரடியாகவும் மறைமுகமாகவும் வேலை வாய்ப்புகள் அதிகரிப்பதன் மூலம் அப்பகுதி மக்களின் பொருளாதார நிலையை உயர்த்துகிறது.	நபர்களுக்கு நேரடி வேலைவாய்ப்பை உருவாக்கும். இரண்டாம் நிலை வேலைவாய்ப்பு மற்ற துணை செயல்பாடுகளால் உருவாக்கப்படும். குவாரியில் பெரும்பாலும் உள்ளூர் மக்கள் பணியமர்த்தப்படுவார்கள். கிராமங்களின் நிலைமையை மேம்படுத்த குவாரி நிர்வாகம் அருகிலுள்ள

9.67.5 ஹெக்டேர் (அதாவது தனி நபர் குத்தகைப் பகுதிகள் 4.77.0 ஹெக்டேர், 4.90.5 ஹெக்டேர்) கொண்ட சாதாரண கல் குவாரி குழுமத்திற்கான வரைவு EIA/EMP, அதே சமயம் 15.59.5 ஹெக்டேர் குழுமப் பரப்பளவு, பணம்பட்டி மற்றும் திருவேங்கைவாசலில் அமைந்துள்ளது. கிராமம், இலுப்பூர் தாலுக்கா, புதுக்கோட்டை மாவட்டம், தமிழ்நாடு.
குத்தகைதாரர்: Tvl. ஓம் ஸ்ரீ வாரி ஸ்டோன்ஸ் பிரைவேட் லிமிடெட் (ஹெக்டரில் குத்தகை பகுதி: 4.77.0, 4.90.5)

Chapter 2: Project Description

சுற்றுச்சூழல் கூறு	திட்ட செயல்பாடுகள்	தாக்கங்கள்	தணிப்பு நடவடிக்கைகள்
			கிராமங்களில் CER நடவடிக்கைகளை மேற்கொள்ளும். CER இன் கீழ் அருகிலுள்ள கிராமங்களில் குவாரி நிர்வாகம் அடிப்படை வசதிகளை மேம்படுத்தும்.

9.67.5 ஹெக்டேர் (அதாவது தனி நபர் குத்தகைப் பகுதிகள் 4.77.0 ஹெக்டேர், 4.90.5 ஹெக்டேர்) கொண்ட சாதாரண கல் குவாரி குழுமத்திற்கான வரைவு EIA/EMP, அதே சமயம் 15.59.5 ஹெக்டேர் குழுமப் பரப்பளவு, பணம்பட்டி மற்றும் திருவேங்கைவாசலில் அமைந்துள்ளது. கிராமம், இலுப்பூர் தாலுக்கா, புதுக்கோட்டை மாவட்டம், தமிழ்நாடு.
குத்தகைதாரர்: Tvl. ஓம் ஸ்ரீ வாரி ஸ்டோன்ஸ் பிரைவேட் லிமிடெட் (ஹெக்டரில் குத்தகை பகுதி: 4.77.0, 4.90.5)

Chapter 3: Description of Environment

அத்தியாயம் 3: சுற்றுச்சூழலின் விளக்கம்

3.1 அடிப்படை சுற்றுச்சூழல் ஆய்வுகள்

சாதாரண கல் சுரங்கக் குழுமப் பகுதியில் இருந்து 10 கி.மீ சுற்றளவில் அப்பகுதியில் தற்போதுள்ள சுற்றுச்சூழல் சூழ்நிலையை மதிப்பிடுவதற்காக அடிப்படை சுற்றுச்சூழல் ஆய்வுகள் மேற்கொள்ளப்பட்டன. EIA ஆய்வுகளின் நோக்கத்திற்காக, சாதாரண கல் சுரங்கத்தின் சுரங்க குத்தகை பகுதி மைய மண்டலமாகவும், சுரங்கத்திற்கு வெளியே 10 கிமீ சுற்றளவு வரையிலான பகுதி இடையக மண்டலமாகவும் கருதப்பட்டது. அடிப்படை சுற்றுச்சூழல் கண்காணிப்பு, நொய்டா டெஸ்டிங் லேபரட்டரீஸ், ஹரித்வார் (உத்தரகாண்ட்) மூலம் நடத்தப்பட்டது, இது சுற்றுச்சூழலின் பல்வேறு கூறுகளுக்கான NABL மற்றும் MOEF அங்கீகாரம் பெற்ற ஆய்வகமாகும், அதாவது. சாதாரண கல் சுரங்கத்திலிருந்து 10 கிமீ ரேடியல் தூரத்தை உள்ளடக்கிய ஆய்வுப் பகுதியில் கோடைக்காலத்தில் அதாவது டிசம்பர் 2021 முதல் பிப்ரவரி 2022 வரை காற்று, சத்தம், நீர், நிலம் ஆகியவை மேற்கொள்ளப்பட்டன. தாவரங்கள் மற்றும் விலங்கினங்கள், நில பயன்பாட்டு முறை, காடு போன்றவற்றின் பிற சுற்றுச்சூழல் தரவுகளும் கள ஆய்வுகள் மற்றும் பல்வேறு மாநில அரசிடமிருந்து சேகரிக்கப்பட்ட இரண்டாம் நிலை தகவல்கள் மூலம் உருவாக்கப்பட்டன. துறைகள். மாதிரி முறைகள் மற்றும் பகுப்பாய்வு. சமூக-பொருளாதார கணக்கெடுப்பு நடத்தப்பட்டது, மக்கள், சர்பஞ்ச் மற்றும் மருத்துவ அதிகாரிகளுடன் தொடர்புகொள்வதன் மூலம், மிதக்கும் கேள்வித்தாள்கள் மற்றும் தகவல் சேகரிப்பு ஆகியவை ஆய்வுப் பகுதிக்குள் மக்கள்தொகை கட்டமைப்புகள், வசதிகள் மற்றும் உள்கட்டமைப்பு கிடைக்கும் தன்மைக்கான மக்கள்தொகை கணக்கெடுப்பு தரவுகளால் ஆதரிக்கப்படுகின்றன.

3.1.1 முறை

EIA-EMP அறிக்கையை உருவாக்குவதில் பொருத்தமான வழிமுறைகள் பின்பற்றப்படுகின்றன. ஆய்வுக்கு ஏற்றுக்கொள்ளப்பட்ட வழிமுறை கீழே விவரிக்கப்பட்டுள்ளது:

- ஆய்வு பகுதியின் உளவுத்துறையை நடத்துதல்;
- பல்வேறு சுற்றுச்சூழல் அடிப்படை ஆய்வுகளை நடத்துவதற்கு மாதிரி இடங்களைத் தேர்ந்தெடுப்பது;

9.67.5 ஹெக்டேர் (அதாவது தனி நபர் குத்தகைப் பகுதிகள் 4.77.0 ஹெக்டேர், 4.90.5 ஹெக்டேர்) கொண்ட சாதாரண கல் குவாரி குழுமத்திற்கான வரைவு EIA/EMP, அதே சமயம் 15.59.5 ஹெக்டேர் குழுமப் பரப்பளவு, பணம்பட்டி மற்றும் திருவேங்கைவாசலில் அமைந்துள்ளது. கிராமம், இலுப்பூர் தாலுக்கா, புதுக்கோட்டை மாவட்டம், தமிழ்நாடு.
குத்தகைதாரர்: Tvl. ஓம் ஸ்ரீ வாரி ஸ்டோன்ஸ் பிரைவேட் லிமிடெட் (ஹெக்டரில் குத்தகை பகுதி: 4.77.0, 4.90.5)

Chapter 3: Description of Environment

பின்வருவனவற்றின் அடிப்படையில் மாதிரி இடங்கள் தேர்ந்தெடுக்கப்பட்டன:

- அருகிலுள்ள இந்திய வானிலை ஆய்வுத் துறை (IMD) ஆய்வகத்தால் பதிவுசெய்யப்பட்ட முக்கிய காற்றின் திசைகள்;
- தற்போதுள்ள நிலப்பரப்பு;
- வடிகால் அமைப்பு மற்றும் ஏரிகள், ஆறுகள் மற்றும் ஓடைகள் போன்ற தற்போதைய மேற்பரப்பு நீர்நிலைகளின் இருப்பிடம்;
- கிராமங்கள்/நகரங்கள்/ உணர்திறன் நிறைந்த பகுதிகளின் இருப்பிடம் மற்றும்;
- அடிப்படை நிலைமைகளைக் குறிக்கும் பகுதிகள்;

கள அவதானிப்புகள் மேற்கொள்ளப்பட்டன:

- முன்மொழியப்பட்ட திட்டத்தால் நேர்மறை மற்றும் எதிர்மறையான தாக்கங்களை மதிப்பிடுதல்;
- பாதகமான சுற்றுச்சூழல் பாதிப்புகள் ஏதேனும் இருந்தால், அவற்றை நிராகரிப்பதற்கான பொருத்தமான தணிப்பு நடவடிக்கைகளை பரிந்துரைக்கவும்;
- திட்டத்திற்குப் பிந்தைய கண்காணிப்பைப் பரிந்துரைக்கவும்;

3.2 ஆய்வுப் பகுதியின் நிலப் பயன்பாடு

திட்டத் தளத்தின் சுற்றளவில் 10 கிமீ ரேடியல் ஆய்வுப் பகுதியின் நிலப் பயன்பாடு மற்றும் நிலப்பரப்பு வரைபடம், ரிசோர்ஸ் சென்டினல்-2A ஐப் பயன்படுத்தி 10 மீ ஸ்பேஷியல் ரெசல்யூஷன் மற்றும் பாஸ் தேதி 14 மார்ச் 2021 செயற்கைக்கோள் படத்தைப் பயன்படுத்தி கூகுள் எர்த் தரவு மற்றும் IRS கார்டோசாட் தரவு 2.45 மீ ஸ்பேஷியல் ரெசல்யூஷன் மற்றும் செப்டம்பர் 2014 ஆம் ஆண்டின் தேதியைக் கொண்டுள்ளது. தற்போதுள்ள நில பயன்பாட்டு முறை குறித்த அடிப்படைத் தகவலை வலுப்படுத்த, பின்வரும் தரவு தோராயமாக உள்ளடக்கியது. முன்மொழியப்பட்ட திட்ட தளம் மற்றும் திட்ட தளத்தின் சுற்றளவில் இருந்து 10 கிமீ சுற்றளவு அதாவது 10°24'40.24"N முதல் 10°25'10.68"N அட்சரேகை மற்றும் 78°40'34.41"E முதல் 78°51'54.74"E தீர்க்கரேகை மற்றும் உயரம் -23 முதல் 121 மீட்டர் வரை காணப்படுகின்றன. இந்த திட்டம் சர்வே ஆஃப் இந்தியா டோப்போ ஷீட் எண் 58 J /15 இல் உள்ளது, அதே சமயம் 10 கிமீ சுற்றளவு ஆய்வுப் பகுதி 58J/10, 58J/11, 58J/14 & 58J/15 ஆகிய நான்கு டோப்போ ஷீட்களை உள்ளடக்கியது.

9.67.5 ஹெக்டேர் (அதாவது தனி நபர் குத்தகைப் பகுதிகள் 4.77.0 ஹெக்டேர், 4.90.5 ஹெக்டேர்) கொண்ட சாதாரண கல் குவாரி குழுமத்திற்கான வரைவு EIA/EMP, அதே சமயம் 15.59.5 ஹெக்டேர் குழுமப் பரப்பளவு, பணம்பட்டி மற்றும் திருவேங்கைவாசலில் அமைந்துள்ளது. கிராமம், இலுப்பூர் தாலுக்கா, புதுக்கோட்டை மாவட்டம், தமிழ்நாடு.
குத்தகைதாரர்: Tvl. ஓம் ஸ்ரீ வாரி ஸ்டோன்ஸ் பிரைவேட் லிமிடெட் (ஹெக்டரில் குத்தகை பகுதி: 4.77.0, 4.90.5)

Chapter 3: Description of Environment

டிஜிட்டல் பட செயலாக்கம் ERDAS Imagine 2014 மற்றும் ArcGIS 10.8 மென்பொருள் அமைப்பில் உயர் கட்டமைக்கப்பட்ட கணினியில் செய்யப்பட்டது. இந்த மென்பொருள் தொகுப்பானது, முன் செயலாக்கம், திருத்தம், பேண்ட் சேர்க்கை, வடிகட்டுதல், புள்ளிவிவரங்கள், வகைப்படுத்தல் போன்றவற்றிற்கு தேவையான பட செயலாக்க செயல்பாடுகளின் தொகுப்பாகும். மாறாக நீட்டித்தல் தவிர, இந்த நிலையத்தில் அதிக எண்ணிக்கையிலான பட செயலாக்க செயல்பாடுகள் செய்யப்படலாம். ஆர்க் ஜிஐஎஸ் வரைபடம் 10.8 இறுதி தளவமைப்பு விளக்கக்காட்சிக்கு பயன்படுத்தப்படுகிறது.

ஒரு ஜிஐஎஸ் இடஞ்சார்ந்த தரவுத்தளத்தை உருவாக்குவது ஒரு சிக்கலான செயல்பாடாகும் மற்றும் முழு வேலையின் இதயமும் ஆகும்; இது தரவு பிடிப்பு, சரிபார்ப்பு மற்றும் கட்டமைப்பு செயல்முறைகளை உள்ளடக்கியது. டோபோஷீட்கள், வான்வழி புகைப்படங்கள், செயற்கைக்கோள் படங்கள் மற்றும் அட்டவணைகள் போன்ற பல்வேறு அனலாக் மற்றும் டிஜிட்டல் வடிவங்களில் மூல புவியியல் தரவு கிடைக்கிறது. இந்த அனைத்து ஆதாரங்களிலிருந்தும், டோபோஷீட்களின் ஆதாரம் இயற்கை வள விஞ்ஞானி மற்றும் சுற்றுச்சூழல் ஆர்வலர்களுக்கு மிகவும் கவலை அளிக்கிறது.

தற்போதைய ஆய்வில், SOI நிலப்பரப்பு வரைபடங்களிலிருந்து உருவாக்கப்பட்ட அத்தியாவசிய வரைபடங்கள். நிலப்பரப்பு வரைபடங்களைப் பயன்படுத்தி, வடிகால் வரைபடம் மற்றும் விளிம்பு வரைபடமும் உருவாக்கப்பட்டன. வரைபடங்கள் ஒரு குறிப்பிட்ட அளவு மற்றும் குறிப்பு விதிமுறைகளின் (ToR) தேவைக்கு இணங்கக்கூடிய பண்புகளுடன் தயாரிக்கப்படுகின்றன. பூமியின் மேற்பரப்பில் உள்ள நிறுவனங்களின் இருப்பிடம் பின்னர் ஒப்புக் கொள்ளப்பட்ட ஒருங்கிணைப்பு அமைப்பின் மூலம் குறிப்பிடப்படுகிறது. பெரும்பாலான GISக்கு, ஆய்வுக்கு பயன்படுத்தப்படும் ஒருங்கிணைப்பு அமைப்பின் பொதுவான சட்டகம் UTM ஒருங்கிணைப்பு அமைப்பு ஆகும். அனைத்து வரைபடங்களும் முதலில் புவி-குறிப்பிடப்பட்டவை. எசென்ஷியல் வரைபடங்களைத் தயாரிக்கப் பயன்படுத்தப்படுவதற்கு முன், ரிமோட் சென்சிங் தரவுகளிலும் இதே நடைமுறை பயன்படுத்தப்படுகிறது.

அட்டவணை 3.1: ஆய்வுக்கு பயன்படுத்தப்படும் தரவு விவரக்குறிப்பு

9.67.5 ஹெக்டேர் (அதாவது தனி நபர் குத்தகைப் பகுதிகள் 4.77.0 ஹெக்டேர், 4.90.5 ஹெக்டேர்) கொண்ட சாதாரண கல் குவாரி குழுமத்திற்கான வரைவு EIA/EMP, அதே சமயம் 15.59.5 ஹெக்டேர் குழுமப் பரப்பளவு, பணம்பட்டி மற்றும் திருவேங்கைவாசலில் அமைந்துள்ளது. கிராமம், இலுப்பூர் தாலுக்கா, புதுக்கோட்டை மாவட்டம், தமிழ்நாடு.
குத்தகைதாரர்: Tvl. ஓம் ஸ்ரீ வாரி ஸ்டோன்ஸ் பிரைவேட் லிமிடெட் (ஹெக்டரில் குத்தகை பகுதி: 4.77.0, 4.90.5)

Chapter 3: Description of Environment

செயற்கைக்கோள்/படம்	சென்சார்	இடஞ்சார்ந்த தீர்மானம்	கையகப்படுத்தப்பட்ட தேதி
சென்டினல்-2ஏ	சென்டினல்-2	10 மீ	14 மார்ச் 2022
எஸ்ஆர்டிஎம்	IRS Cartosat I	2.45 மீ	2014

10 கிமீ ஆய்வுப் பகுதியின் பெரும்பகுதி வனப் பகுதி, விவசாயப் பகுதி, கழிவு நிலம் ஆகியவற்றை உள்ளடக்கியதால், சுற்றுச்சூழல் அமைப்பின் நிலச் சூழலைப் பற்றிய ஆய்வு, பாதிக்கப்படக்கூடிய சிக்கல்களைக் கண்டறிந்து, அப்பகுதியில் சுற்றுச்சூழல் சமநிலையை நிலைநிறுத்துவதற்கு தகுந்த நடவடிக்கை எடுப்பதில் இன்றியமையாத பங்கு வகிக்கிறது. இப்பிரிவின் முக்கிய நோக்கம், திட்டத் தளத்தைச் சுற்றி 10 கிமீ சுற்றளவில் உள்ள ஆய்வுப் பகுதியின் அடிப்படை நிலையை வழங்குவதாகும், இதனால் சுற்றுப்புறங்களில் ஏற்படும் தொழில்துறை நடவடிக்கைகளால் ஏற்படும் தற்காலிக மாற்றங்களை எதிர்காலத்தில் மதிப்பிட முடியும்.

3.3.1 முறைமை

2001 & 2011 ஆம் ஆண்டுக்கான மாவட்ட முதன்மை மக்கள்தொகைக் கணக்கெடுப்பில் வெளியிடப்பட்ட இரண்டாம் நிலைத் தரவுகளைப் பகுப்பாய்வு செய்வதன் மூலம் ஆய்வுப் பகுதியின் நிலப் பயன்பாட்டு முறை ஆய்வு செய்யப்பட்டது.

ஏற்றுக்கொள்ளப்பட்ட முறையின் முக்கிய அம்சங்கள் கீழே கொடுக்கப்பட்டுள்ளன:

1. செயற்கைக்கோள் தரவுகளைப் பெறுதல்
2. சர்வே ஆஃப் இந்தியா டோபோ ஷீட்களில் இருந்து அடிப்படை வரைபடம் தயாரித்தல்
3. காட்சி விளக்க நுட்பங்களைப் பயன்படுத்தி தரவு பகுப்பாய்வு
4. GPS ஐப் பயன்படுத்தி நில உண்மை ஆய்வுகள் அல்லது புல சோதனைகள்
5. வரைபடத்தை இறுதி செய்தல்
6. ஹெட் அப் வெக்டரைசேஷன் முறையைப் பயன்படுத்தி டிஜிட்டல் மயமாக்கல்
7. GIS இல் டோபாலஜி கட்டுமானம்
8. புள்ளியியல் உருவாக்கத்திற்கான பகுதி கணக்கீடு
9. மறைத்தல்

9.67.5 ஹெக்டேர் (அதாவது தனி நபர் குத்தகைப் பகுதிகள் 4.77.0 ஹெக்டேர், 4.90.5 ஹெக்டேர்) கொண்ட சாதாரண கல் குவாரி குழுமத்திற்கான வரைவு EIA/EMP, அதே சமயம் 15.59.5 ஹெக்டேர் குழுமப் பரப்பளவு, பணம்பட்டி மற்றும் திருவேங்கைவாசலில் அமைந்துள்ளது. கிராமம், இலுப்பூர் தாலுக்கா, புதுக்கோட்டை மாவட்டம், தமிழ்நாடு.
குத்தகைதாரர்: Tvl. ஓம் ஸ்ரீ வாரி ஸ்டோன்ஸ் பிரைவேட் லிமிடெட் (ஹெக்டரில் குத்தகை பகுதி: 4.77.0, 4.90.5)

Chapter 3: Description of Environment

நான்கு நிறமாலை பட்டைகள் FCC உருவாக்கம், பட்டைகள் ரேஷனிங், வகைப்பாடு போன்ற பேண்ட் கலவையின் மூலம் அதிக அளவு அளவிடக்கூடிய தன்மையை வழங்குகின்றன. IRS தரவின் இந்த அம்சங்கள் நில பயன்பாட்டு வகுப்புகளை சிறப்பாக புரிந்துகொள்வதற்கும் வரையறுப்பதற்கும் முக்கியமானவை. எனவே, சென்டினென்டல் 2A தரவு மற்றும் Cartosat தரவு 2.45 மீ இடநிலை தெளிவுத்திறன் கொண்ட பான் குரோமடிக் படத்தொகுப்பு நில பயன்பாட்டு மேப்பிங்கிற்கு பயன்படுத்தப்பட்டது.

காம்பாக்ட் டிஸ்கில் உள்ள செயற்கைக்கோள் தரவு ஹார்ட் டிஸ்கில் ஏற்றப்பட்டு, விரைவான தோற்றத்தைப் படிப்பதன் மூலம் (பொருத்தமான பகுதியின் மாதிரி படம் ;) ஆய்வுப் பகுதியின் துணைக் காட்சி பிரித்தெடுக்கப்படுகிறது.

அனைத்து ஸ்பெக்ட்ரல் பேண்டுகளையும் பயன்படுத்தி மேற்பார்வையிடப்பட்ட வகைப்பாடு மிகவும் துல்லியமாக பிரிக்கலாம், ஸ்பெக்ட்ரல் பதில்களின் அடிப்படையில் நிலை II இல் உள்ள வெவ்வேறு நில பயன்பாட்டு வகுப்புகள், பின்வரும் மூன்று படிக்களை உள்ளடக்கியது:

1. அடிப்படை உண்மையைப் பெறுதல்
2. பயிற்சி பகுதியின் புள்ளிவிவரங்களின் கணக்கீடு
3. அதிகபட்ச சாத்தியக்கூறு அல்காரிதம் பயன்படுத்தி வகைப்பாடு

வகைப்படுத்தலுக்கான பயிற்சிப் பகுதிகள் ஒரே மாதிரியானவை, செயலாக்கத்தில் விலக்கப்பட்ட எல்லை பிக்சல்களுடன் காட்சி முழுவதும் நன்கு பரவியது. இதேபோன்ற நில பயன்பாட்டு வகுப்புகளுக்கு காட்சி மூலம் பல பயிற்சி தொகுப்புகள் பயன்படுத்தப்பட்டுள்ளன. பயிற்சித் தொகுப்புகளின் புள்ளிவிவர அளவுருக்களை மதிப்பீடு செய்த பிறகு, பயிற்சிப் பகுதிகள் சீரமைக்கப்பட்ட பயிற்சித் தொகுப்புகளை நீக்கி புதியவற்றை உருவாக்குகின்றன.

3.3 செயற்கைக்கோள் தரவின் முன்-புல விளக்கம்

1:50,000 அளவில் 10 மீ இடஞ்சார்ந்த தெளிவுத்திறன் கொண்ட செயற்கைக்கோள் தரவு கொண்ட சென்டினல்-2A செயற்கைக்கோள் படங்களின் தவறான வண்ண கலவை (FCC) முன்-புல விளக்கப் பணிக்கு பயன்படுத்தப்பட்டது. டோபோ ஷீட்கள், புவியியல், புவி-உருவவியல்

9.67.5 ஹெக்டேர் (அதாவது தனி நபர் குத்தகைப் பகுதிகள் 4.77.0 ஹெக்டேர், 4.90.5 ஹெக்டேர்) கொண்ட சாதாரண கல் குவாரி குழுமத்திற்கான வரைவு EIA/EMP, அதே சமயம் 15.59.5 ஹெக்டேர் குழுமப் பரப்பளவு, பணம்பட்டி மற்றும் திருவேங்கைவாசலில் அமைந்துள்ளது. கிராமம், இலுப்பூர் தாலுக்கா, புதுக்கோட்டை மாவட்டம், தமிழ்நாடு.
குத்தகைதாரர்: Tvl. ஓம் ஸ்ரீ வாரி ஸ்டோன்ஸ் பிரைவேட் லிமிடெட் (ஹெக்டரில் குத்தகை பகுதி: 4.77.0, 4.90.5)

Chapter 3: Description of Environment

ஆகியவற்றின் உதவியை எடுத்து, பட கூறுகளைப் பயன்படுத்தி, அம்சங்கள் அடையாளம் காணப்பட்டு எல்லைகளை தோராயமாக வரையறுத்தன. ஒவ்வொரு அம்சமும் தொனி, அமைப்பு, நிறம், வடிவம், அளவு, அமைப்பு மற்றும் சங்கம் போன்ற பட கூறுகளால் படத்தில் அடையாளம் காணப்பட்டது. நிலப்பரப்பு மற்றும் நில பயன்பாடு ஆகியவற்றின் அடிப்படையில் ஒரு தற்காலிக அறிக்கை உருவாக்கப்பட்டது. களச் சரிபார்ப்புக்கான மாதிரிப் பகுதியானது அனைத்து இயற்பியல், நிலப் பயன்பாடு/நிலப்பரப்பு அம்சம் மற்றும் படத் தன்மைகளையும் உள்ளடக்கியதாகத் தேர்ந்தெடுக்கப்பட்டது. படம் 3.1 சென்டினென்டல் படங்களின் 10 KM சுற்றளவு FCC ஐக் காட்டுகிறது.

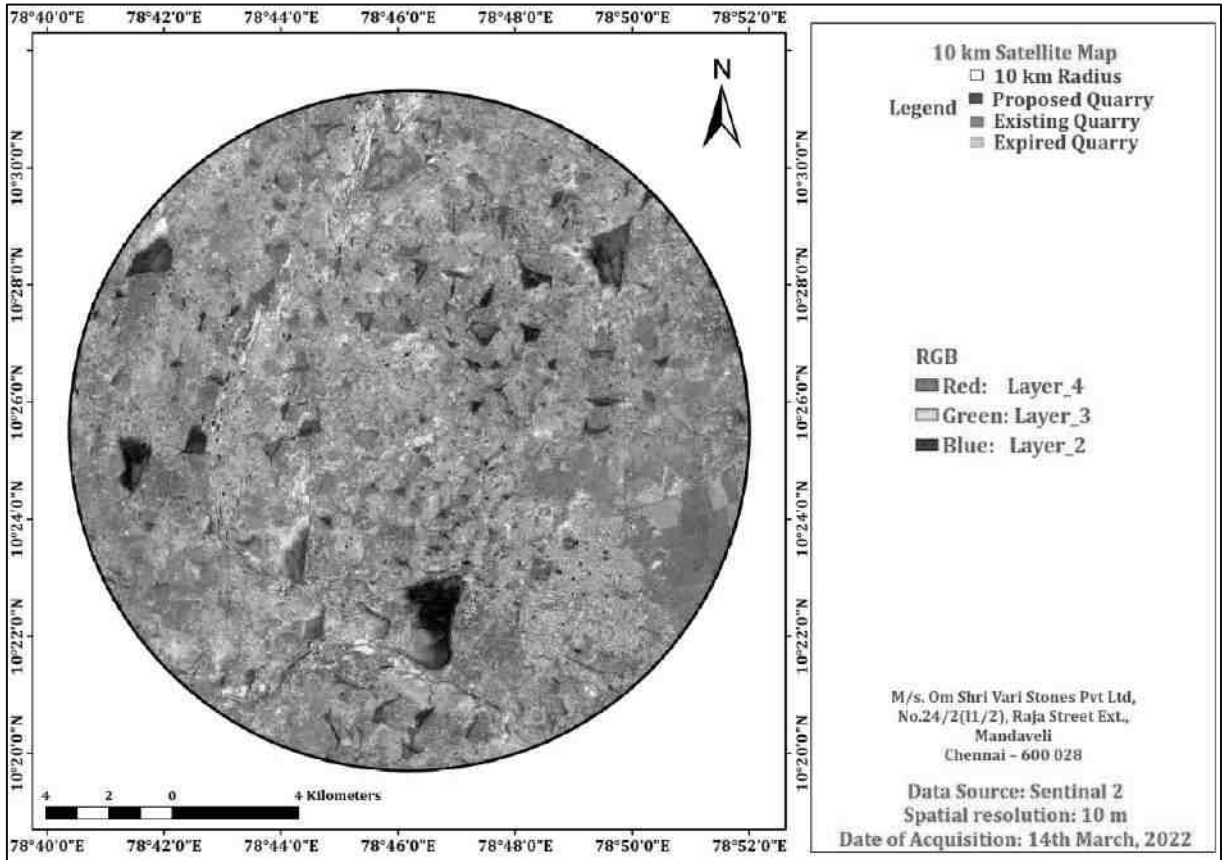

படம் 3.1: திட்ட இருப்பிடத்துடன் 00-10 கிமீ சுற்றளவு FCC

3.4 நிலப்பரப்பு

ஆய்வுப் பகுதியின் இயற்பியல் அமைப்பு மகத்தான பரிமாணங்களின் மாறுபாட்டைக் காட்டுகிறது மற்றும் நிவாரணம், காலநிலை, தாவரங்கள் மற்றும் மனிதனின் பொருளாதாரப் பயன்பாடு

9.67.5 ஹெக்டேர் (அதாவது தனி நபர் குத்தகைப் பகுதிகள் 4.77.0 ஹெக்டேர், 4.90.5 ஹெக்டேர்) கொண்ட சாதாரண கல் குவாரி குழுமத்திற்கான வரைவு EIA/EMP, அதே சமயம் 15.59.5 ஹெக்டேர் குழுமப் பரப்பளவு, பணம்பட்டி மற்றும் திருவேங்கைவாசலில் அமைந்துள்ளது. கிராமம், இலுப்பூர் தாலுக்கா, புதுக்கோட்டை மாவட்டம், தமிழ்நாடு.
குத்தகைதாரர்: Tvl. ஓம் ஸ்ரீ வாரி ஸ்டோன்ஸ் பிரைவேட் லிமிடெட் (ஹெக்டரில் குத்தகை பகுதி: 4.77.0, 4.90.5)

Chapter 3: Description of Environment

ஆகியவற்றால் பாதிக்கப்பட்ட பல்வேறு நிலப்பரப்புகளை வெளிப்படுத்துகிறது. ஆனால் அப்போதும், பிராந்திய ரீதியாக, கணிசமான உள்ளூர் மாறுபாடு உள்ளது. இப்பகுதி தென்மேற்கில் இருந்து வடகிழக்காக சாய்வாக உள்ளது. ஆய்வுப் பகுதியின் மேற்பரப்பு உயர வரைபடம் படம் 3.2 முதல் படம் 3.4 வரை காட்டப்பட்டுள்ளது. 23 முதல் 121m MSL வரையிலான உயரம் ஆய்வுப் பகுதியில் காணப்படுகிறது.

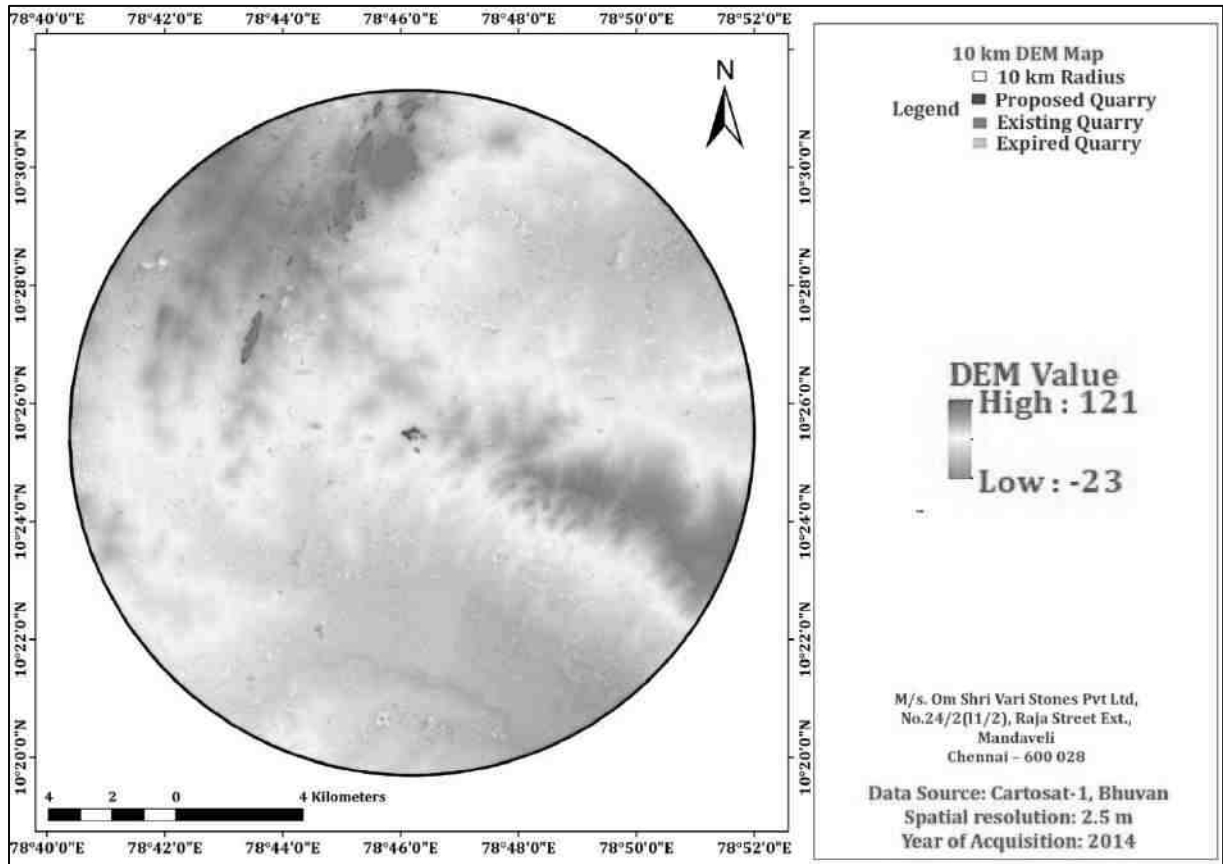

படம் 3.2: 10 கிமீ சுற்றளவில் டிஜிட்டல் எலிவேஷன் மாதல்



படம் 3.3: 10 கிமீ சுற்றளவில் NW-SE திசையின் உயர விவரக்குறிப்பு

9.67.5 ஹெக்டேர் (அதாவது தனி நபர் குத்தகைப் பகுதிகள் 4.77.0 ஹெக்டேர், 4.90.5 ஹெக்டேர்) கொண்ட சாதாரண கல் குவாரி குழுமத்திற்கான வரைவு EIA/EMP, அதே சமயம் 15.59.5 ஹெக்டேர் குழுமப் பரப்பளவு, பணம்பட்டி மற்றும் திருவேங்கைவாசலில் அமைந்துள்ளது. கிராமம், இலுப்பூர் தாலுக்கா, புதுக்கோட்டை மாவட்டம், தமிழ்நாடு.
குத்தகைதாரர்: Tvl. ஓம் ஸ்ரீ வாரி ஸ்டோன்ஸ் பிரைவேட் லிமிடெட் (ஹெக்டரில் குத்தகை பகுதி: 4.77.0, 4.90.5)

Chapter 3: Description of Environment



படம் 3.4: SW-NE திசையின் உயர விவரக்குறிப்பு 10 கிமீ சுற்றளவில்

3.5 நில பயன்பாடு/நில பரப்பு வகைப்பாடு

நிலை I வகைப்பாட்டைத் தொடர்ந்து ஆய்வுப் பகுதியில் மொத்தம் மூன்று முக்கிய நிலப் பயன்பாடு/நிலப்பரப்பு வகுப்புகள் வரையறுக்கப்பட்டன, மேலும் MoEF & CC இன் தேவையின்படி ஒரு நிலை II வகைப்பாடு ஏற்றுக்கொள்ளப்பட்டது, இதில் ஆய்வுப் பகுதியில் மொத்தம் 10 வகைப்பாடுகள் வகைப்படுத்தப்பட்டுள்ளன. திட்டத்தின் பரப்பளவைக் கருத்தில் கொண்டு இந்த வகைப்படுத்தப்பட்ட வகைகளை உள்ளடக்கி 1:50,000 அளவிலான கருப்பொருள் வரைபடம் உருவாக்கப்பட்டது.

NRSA-TR-LU & CD-01-90 இன் படி 6 LU/LC வகுப்புகளில் 10 Km சுற்றளவு ஆய்வுப் பகுதியில் அனைத்து 6 LU/LC வகுப்புகளும் உள்ளன அட்டவணை 3.2 இல் காட்டப்பட்டுள்ளன, இதில் விவசாய பயிர்கள் அதிக வகைகளைக் கொண்டுள்ளன நிலம் 42.11 % (143.8 கிமீ²), அதைத் தொடர்ந்து தரிசு நிலம் அதாவது தோட்டம் 14.62 % (49.92 கிமீ²), வெற்று நிலம் 18.5 % (63.24 கிமீ²) மற்றும் புதர்கள்/புதர் 5.48 % (18.71 கிமீ²), அதைத் தொடர்ந்து 7262 காடுகள் (7262 காடுகள்).), அதைத் தொடர்ந்து நீர்நிலை 6.10 % (20.81 கிமீ²), அதைத் தொடர்ந்து கட்டப்பட்ட நிலம் 5.15 % (17.57 கிமீ²) மற்றும் கடைசியாக சுரங்க நிலம் 0.32 % (1.1 கிமீ²) மற்றும் கடைசியாக உள்ளது. மொத்த திட்டப் பகுதியின் வேறு சில அம்சங்களைக் காட்சிப்படுத்துவதை நிலப்பரப்பு கடினமாக்குகிறது. ஆய்வுப் பகுதியின் 10 கிமீ சுற்றளவுக்குக் கீழே செல்லும் NH - 336-ல் நன்கு இணைக்கப்பட்டுள்ளதைக் காணலாம். வெவ்வேறு நிலப் பயன்பாட்டின் இருப்பு பை விளக்கப்பட விநியோகத்தின் படம் 3.5 இல் காட்டப்பட்டுள்ளது.

அட்டவணை 3.3: LU/LC மற்றும் அதன் கவரேஜ் 10 கிமீ சுற்றளவில்

வ.எண்	நிலை I	நிலை -II	பகுதி	சதவிதம் (%)
-------	--------	----------	-------	-------------

9.67.5 ஹெக்டேர் (அதாவது தனி நபர் குத்தகைப் பகுதிகள் 4.77.0 ஹெக்டேர், 4.90.5 ஹெக்டேர்) கொண்ட சாதாரண கல் குவாரி குழுமத்திற்கான வரைவு EIA/EMP, அதே சமயம் 15.59.5 ஹெக்டேர் குழுமப் பரப்பளவு, பணம்பட்டி மற்றும் திருவேங்கைவாசலில் அமைந்துள்ளது. கிராமம், இலுப்பூர் தாலுக்கா, புதுக்கோட்டை மாவட்டம், தமிழ்நாடு.
குத்தகைதாரர்: Tvl. ஓம் ஸ்ரீ வாரி ஸ்டோன்ஸ் பிரைவேட் லிமிடெட் (ஹெக்டரில் குத்தகை பகுதி: 4.77.0, 4.90.5)

Chapter 3: Description of Environment

			(கிமீ ²)	
1	கட்டப்பட்ட நிலம்	கட்டப்பட்ட நிலம்	17.57	5.15
2	காடு	அடர்ந்த காடு	26.35	7.72
3	விவசாய நிலம்	பயிர்கள்	143.8	42.11
4	தரிசு நிலம்	தோட்டம்	49.92	14.62
		ஸ்கர்ப்புதர்	18.71	5.48
		வெற்று நிலம்	63.24	18.5
5	நீர் நிலை	நீர் நிலை	20.81	6.10
6	மற்றவைகள்	சுரங்க நிலம்	1.1	0.32
		மொத்தம்	341.5	100

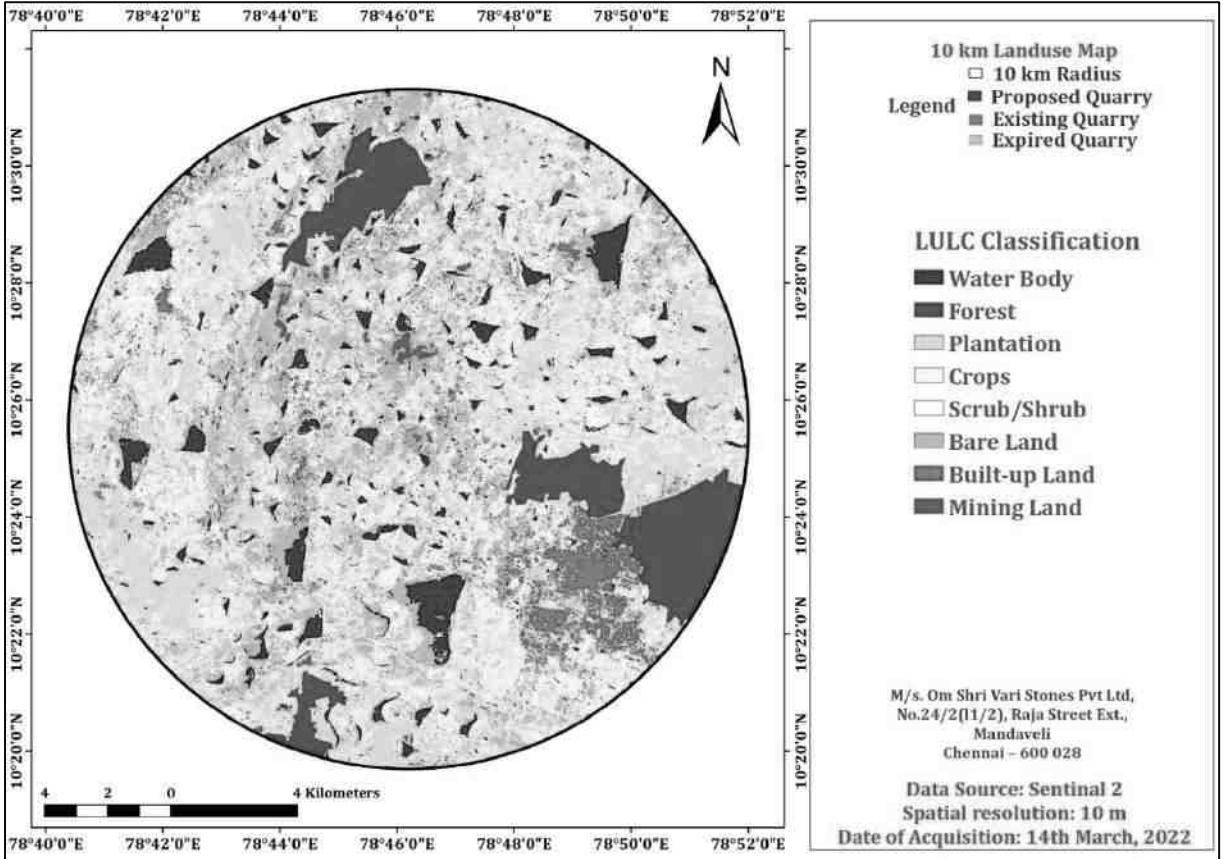

படம் 3.5: LU/LC 10 கிமீ சுற்றளவு விவரங்கள்

9.67.5 ஹெக்டேர் (அதாவது தனி நபர் குத்தகைப் பகுதிகள் 4.77.0 ஹெக்டேர், 4.90.5 ஹெக்டேர்) கொண்ட சாதாரண கல் குவாரி குழுமத்திற்கான வரைவு EIA/EMP, அதே சமயம் 15.59.5 ஹெக்டேர் குழுமப் பரப்பளவு, பணம்பட்டி மற்றும் திருவேங்கைவாசலில் அமைந்துள்ளது. கிராமம், இலுப்பூர் தாலுக்கா, புதுக்கோட்டை மாவட்டம், தமிழ்நாடு.
குத்தகைதாரர்: Tvl. ஓம் ஸ்ரீ வாரி ஸ்டோன்ஸ் பிரைவேட் லிமிடெட் (ஹெக்டரில் குத்தகை பகுதி: 4.77.0, 4.90.5)

Chapter 3: Description of Environment

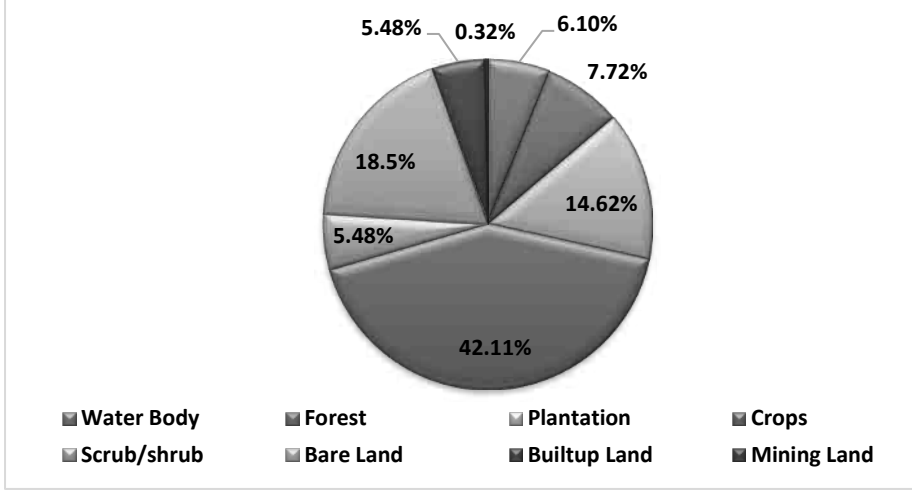

படம் 3.6: 10 கிமீ சுற்றளவிற்குள் LU/LC வகைப்பாட்டின் பை விளக்கப்படம்

3.6 மண்ணின் பண்புகள்

இம்மாவட்டத்தின் மண்ணை கருப்பு, சிவப்பு, ஃபெரூஜினஸ், லேட்டரிடிக், வண்டல் மற்றும் கடற்கரை மண் என வகைப்படுத்தலாம். மாவட்டத்தின் மேற்குப் பகுதியில் கருப்பு மண் உருவாகிறது. அன்னவாசலுக்குத் தெற்கே, இலுப்பூருக்கு மேற்கே, மலைப்பட்டிக்கு வடக்கே கந்தர்வகோட்டை அருகே குளக்குறிச்சி, அறந்தாங்கிக்கு கிழக்கே அரிமளம் மற்றும் ஆலங்குடியைச் சுற்றி உயரமான நிலங்களில் செங்கரும்பு மண்கள் உருவாகின்றன. கறுப்பு மற்றும் பழுப்பு நிற மணல் மற்றும் வண்டல் மண் கொண்ட வண்டல் மண் வெள்ளார், அக்னியார் மற்றும் அம்புலியார் ஆறுகளின் போக்கில் காணப்படுகிறது, அதே சமயம் மாவட்டத்தின் கடற்கரையில் கடற்கரை மணல்கள் காணப்படுகின்றன.

இம்மாவட்டத்தில் கறுப்பு மண், சிவப்பு களிமண், மணல் கலந்த கரையோர வண்டல் மண், சிவப்பு மணல் மண் ஆகியவை பிரபலமாக காணப்படுகின்றன. மாவட்டத்தின் முழு மண்களும் 17 மண் வரிசைகளாக வகைப்படுத்தப்பட்டுள்ளன. அவற்றில் 8 தொடர்கள் மட்டும் மொத்த பரப்பளவில் 90% ஆக்கிரமித்துள்ளன. இந்த மணல் களிமண் களிமண் மண்ணில் 2687 சதுர கிமீ, ஆற்று வண்டல் மண் 1536 சதுர கிமீ மற்றும் உப்பு கரையோர 440 சதுர கிமீ முறையே 57.62%, 32.94%, 9.44% பங்களிக்கின்றன. மண் ஆழமற்றது முதல் மிதமான ஆழம், நடுத்தர அமைப்பு, அமிலம் முதல் நடுநிலை, சுண்ணாம்பு இல்லாதது,

9.67.5 ஹெக்டேர் (அதாவது தனி நபர் குத்தகைப் பகுதிகள் 4.77.0 ஹெக்டேர், 4.90.5 ஹெக்டேர்) கொண்ட சாதாரண கல் குவாரி குழுமத்திற்கான வரைவு EIA/EMP, அதே சமயம் 15.59.5 ஹெக்டேர் குழுமப் பரப்பளவு, பணம்பட்டி மற்றும் திருவேங்கைவாசலில் அமைந்துள்ளது. கிராமம், இலுப்பூர் தாலுக்கா, புதுக்கோட்டை மாவட்டம், தமிழ்நாடு.
குத்தகைதாரர்: Tvl. ஓம் ஸ்ரீ வாரி ஸ்டோன்ஸ் பிரைவேட் லிமிடெட் (ஹெக்டரில் குத்தகை பகுதி: 4.77.0, 4.90.5)

Chapter 3: Description of Environment

மிதமான நன்கு வடிகட்டியது. ஆதாரம்: மாவட்ட விவரம் – கேவிகே புதுக்கோட்டை (tnau.ac.in)

இப்பகுதியின் மண் விவரத்தை ஆய்வு செய்வதற்காக, பல்வேறு நில பயன்பாட்டு நிலைமைகளைக் குறிக்கும் வகையில் கல் சுரங்கப் பகுதியிலும் அதைச் சுற்றியுள்ள மண்ணின் நிலையையும் மதிப்பிடுவதற்கு மாதிரி இடங்கள் தேர்ந்தெடுக்கப்பட்டன. மாதிரிகள் 15-20 செமீ ஆழம் வரை மண்ணில் ஒரு கோர்-கட்டர் மோதியதன் மூலம் சேகரிக்கப்பட்டன. ஆய்வு பகுதிக்குள் மொத்தம் 7 மாதிரிகள் சேகரிக்கப்பட்டு பகுப்பாய்வு செய்யப்பட்டன. மண் மாதிரி எடுக்கும் இடங்களின் விவரங்கள் அட்டவணை 3.4 இல் கொடுக்கப்பட்டுள்ளது மற்றும் படம்-3.8 இல் காட்டப்பட்டுள்ளது. குளிர்காலத்தில் ஆய்வு காலத்தில் ஒரு முறை மாதிரி எடுக்கப்பட்டது. விரிவான அடிப்படை அறிக்கை இணைப்பு VII ஆக இணைக்கப்பட்டுள்ளது.

அட்டவணை 3.4: மண் மாதிரி இடங்களின் விவரங்கள்

வ. எண்.	இருப்பிட குறியீடு	இடம்	தூரம் (கிமீ)	காற்றின் திசை
			திட்ட தளத்தை பொருத்து	
1.	S1	முல்லை நகர்	1.42 கிமீ NE	10°25'47.11"N to 78°47'0.67"E
2.	S2	வெள்ளனூர் ரேஷன் கடை	4.37 கிமீ NE	10°27'16.90"N to 78°47'45.60"E
3.	S3	இயேசு கிருசு பெருஞ்சனை	1.30 கிமீ SW	10°25'8.45"N to 78°45'32.65"E
4.	S4	பழனி கோவில் மேட்டுப்பட்டி	3.71 கிமீ SW	10°24'10.26"N to 78°44'36.10"E
5.	S5	லிட்டில் ஆங்கிள்ஸ் நர்சரி பள்ளி	4.57 கிமீ எஸ்இ	10°23'54.37"N to 78°48'12.52"E
6.	S6	மதியநல்லூர் கிராமம்	4.13 கிமீ NE	10°26'59.29"N to 78°44'39.39"E
7.	S7	செல்லுக்குடி கிராமம்	3.50 கிமீ எஸ்	10°23'21.94"N to 78°46'20.66"E

சேகரிக்கப்பட்ட மண் மாதிரிகள் இயற்பியல்-ரசாயனம் மற்றும் ஊட்டச்சத்து அளவுருக்களுக்கான NABL/MOEF அங்கீகரிக்கப்பட்ட ஆய்வகத்தில் பகுப்பாய்வு செய்யப்பட்டன. இயற்பியல், வேதியியல்

9.67.5 ஹெக்டேர் (அதாவது தனி நபர் குத்தகைப் பகுதிகள் 4.77.0 ஹெக்டேர், 4.90.5 ஹெக்டேர்) கொண்ட சாதாரண கல் குவாரி குழுமத்திற்கான வரைவு EIA/EMP, அதே சமயம் 15.59.5 ஹெக்டேர் குழுமப் பரப்பளவு, பணம்பட்டி மற்றும் திருவேங்கைவாசலில் அமைந்துள்ளது. கிராமம், இலுப்பூர் தாலுக்கா, புதுக்கோட்டை மாவட்டம், தமிழ்நாடு.
குத்தகைதாரர்: Tvl. ஓம் ஸ்ரீ வாரி ஸ்டோன்ஸ் பிரைவேட் லிமிடெட் (ஹெக்டரில் குத்தகை பகுதி: 4.77.0, 4.90.5)

Chapter 3: Description of Environment

பண்புகள் மற்றும் கன உலோகங்களின் செறிவுகள் தீர்மானிக்கப்பட்டன, மேலும் முடிவுகள் அட்டவணை 3.5 இல் கொடுக்கப்பட்டுள்ளன.

9.67.5 ஹெக்டேர் (அதாவது தனி நபர் குத்தகைப் பகுதிகள் 4.77.0 ஹெக்டேர், 4.90.5 ஹெக்டேர்) கொண்ட சாதாரண கல் குவாரி குழுமத்திற்கான வரைவு EIA/EMP, அதே சமயம் 15.59.5 ஹெக்டேர் குழுமப் பரப்பளவு, பணம்பட்டி மற்றும் திருவேங்கைவாசலில் அமைந்துள்ளது. கிராமம், இலுப்பூர் தாலுக்கா, புதுக்கோட்டை மாவட்டம், தமிழ்நாடு.
குத்தகைதாரர்: Tvl. ஒம் ஸ்ரீ வாரி ஸ்டோன்ஸ் பிரைவேட் லிமிடெட் (ஹெக்டரில் குத்தகை பகுதி: 4.77.0, 4.90.5)

Chapter 3: Description of Environment

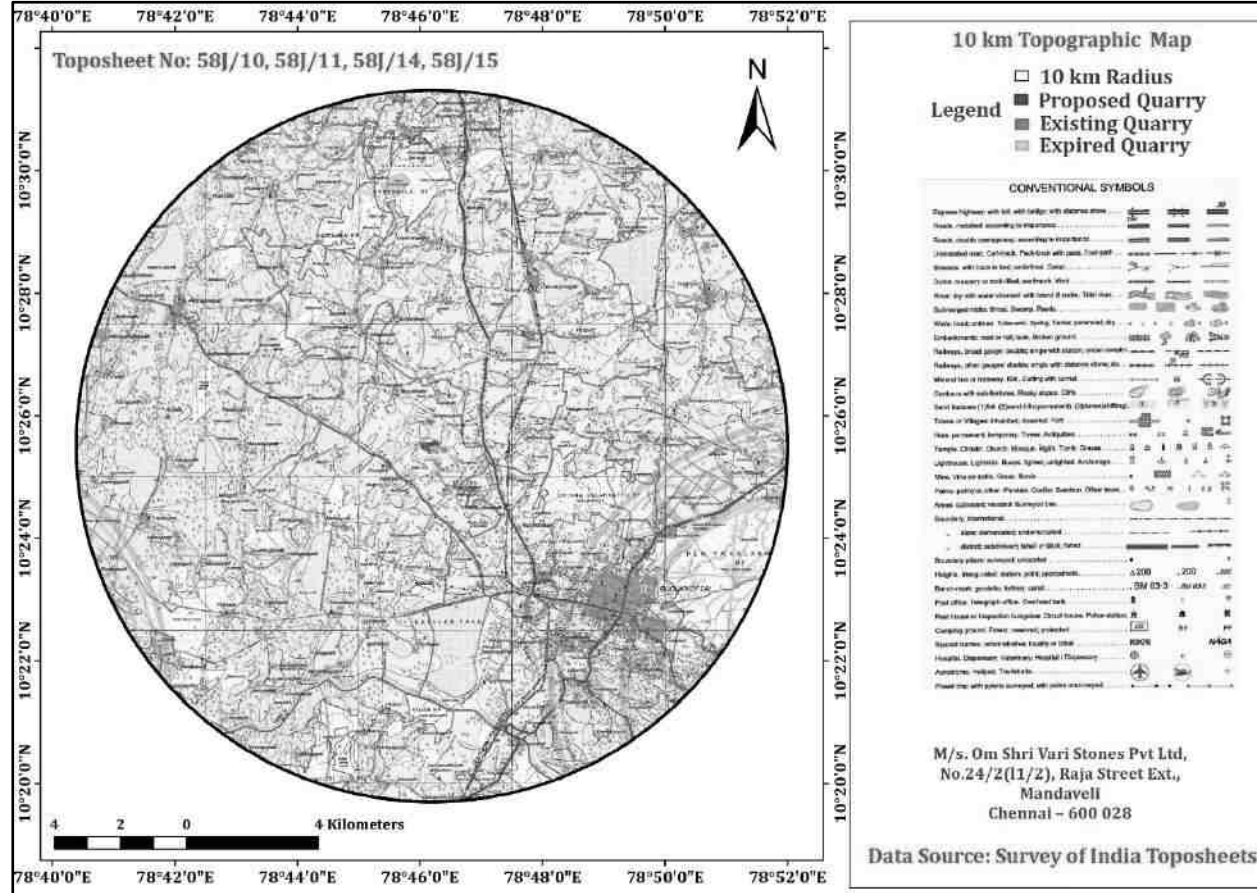

படம் 3.9: மண் மாதிரி இடங்களுடன் ஆய்வு பகுதி வரைபடம்

9.67.5 ஹெக்டேர் (அதாவது தனி நபர் குத்தகைப் பகுதிகள் 4.77.0 ஹெக்டேர், 4.90.5 ஹெக்டேர்) கொண்ட சாதாரண கல் குவாரி குழுமத்திற்கான வரைவு EIA/EMP, அதே சமயம் 15.59.5 ஹெக்டேர் குழுமப் பரப்பளவு, பணம்பட்டி மற்றும் திருவேங்கைவாசலில் அமைந்துள்ளது. கிராமம், இலுப்பூர் தாலுக்கா, புதுக்கோட்டை மாவட்டம், தமிழ்நாடு.

குத்தகைதாரர்: Tvl. ஓம் ஸ்ரீ வாரி ஸ்டோன்ஸ் பிரைவேட் லிமிடெட் (ஹெக்டரில் குத்தகை பகுதி: 4.77.0, 4.90.5)

Chapter 3: Description of Environment

அட்டவணை 3.5: மண்ணின் சோதனை முடிவுகள்

மாதிரி எடுக்கப்பட்ட தேதி	20.02.2022	மாதிரி முறை	ETS/STP/SOIL-01
பகுப்பாய்வு தொடக்க தேதி	25.02.2022	மாதிரி அளவு	2.0 Kg
பகுப்பாய்வு முடிவு தேதி	28.02.2022	பேக்கிங் நிலை	சீல்
மாதிரி எடுக்கப்பட்டது	ETS STAFF	பேக்கிங் இன்	பாலி பேக்

வ. எண்	சோதனை அளவுரு	அலகு	S1 (Mullai nagar) Results	S2 (Vellanur Ration shop) Results	S3 (Jesus (Chruch perunjunai) Results	S4 (Palani temple mettupatti) Results	S5 (Little angle nursery school) Results	S6 (Mathiya nallur village) Result	S7 (Sellukudi village) Result	சோதனை முறை
1	pH	...	7.93	8.22	7.66	7.93	7.33	7.96	7.96	IS 2720 (Part-26)
2	மின் கடத்துத்திறன் (EC)	µs/cm	363	454	466	465	355	335	337	IS 14767
3	அமைப்பு	...	Clay Loam	Clay Loam	Clay Loam	Clay Loam	Clay Loam	Sandy Clay Loam	Sandy Clay Loam	IS 2720 (Part-4)
4	மணல்	%	33.6	35.1	34.3	33.5	35.2	52.6	52.2	IS 2720 (Part-4)
5	வண்டல் மண்	%	35.2	35.5	31.6	35.3	32.6	18.1	18.7	IS 2720 (Part-4)
6	களிமண்	%	31.2	29.4	34.1	31.2	32.2	29.3	29.1	IS 2720 (Part-4)
7	நீர் தாங்கும் திறன் (WHC)	%	41.0	44.3	35.0	27.4	23	40.5	40.5	IS 2720 (Part-2)
8	மொத்த	g/cm ³	1.26	1.07	0.95	1.06	1.18	0.56	0.47	IS 2386 (Part-4)

9.67.5 ஹெக்டேர் (அதாவது தனி நபர் குத்தகைப் பகுதிகள் 4.77.0 ஹெக்டேர், 4.90.5 ஹெக்டேர்) கொண்ட சாதாரண கல் குவாரி குழுமத்திற்கான வரைவு EIA/EMP, அதே சமயம் 15.59.5 ஹெக்டேர் குழுமப் பரப்பளவு, பணம்பட்டி மற்றும் திருவேங்கைவாசலில் அமைந்துள்ளது. கிராமம், இலுப்பூர் தாலுக்கா, புதுக்கோட்டை மாவட்டம், தமிழ்நாடு.

குத்தகைதாரர்: Tvl. ஓம் ஸ்ரீ வாரி ஸ்டோன்ஸ் பிரைவேட் லிமிடெட் (ஹெக்டரில் குத்தகை பகுதி: 4.77.0, 4.90.5)

Chapter 3: Description of Environment

வ. எண்	சோதனை அளவுரு	அலகு	S1 (Mullai nagar) Results	S2 (Vellanur Ration shop) Results	S3 (Jesus (Chruch perunjunai) Results	S4 (Palani temple mettupatti) Results	S5 (Little angle nursery school) Results	S6 (Mathiya nallur village) Result	S7 (Sellukudi village) Result	சோதனை முறை
	அடர்த்தி									
9	போரோசிட்டி	%	33.4	25.8	23.7	35.1	16	35.3	35.6	IS 13030
10	கால்சியம்,(Ca)	mg/kg	153	155	171.3	157.1	153	136	145	IS 2720 (Part-23)
11	மெக்னீசியம், (Mg)	mg/kg	26.7	22.5	24.5	33	33	23.7	23.8	ETS/STP/SOIL-08
12	மாங்கனீசு,(Mn)	mg/kg	30.5	31.7	26.4	23.1	25.8	18	18	ETS/STP/SOIL-18
13	துத்தநாகம்,(Zn)	mg/kg	0.54	0.73	1.16	1.16	1.06	0.57	0.57	ETS/STP/SOIL-18
14	போரான் (B)	mg/kg	0.44	0.83	0.68	0.75	1.43	0.43	0.46	ETS/STP/SOIL-18
15	குளோரைடு,(Cl)	mg/kg	126	144	133.7	152	164	178	179	BS 1377 -3
16	மொத்த கரையக்கூடிய சல்பேட்	%	129	143	142.1	143.5	146	166	163	IS 2720 (Part-27)
17	பொட்டாசியம் (K)	mg/kg	42.8	45.5	45.4	46	38.7	25.5	25.5	ETS/STP/SOIL-18
18	பாஸ்பரஸ் (P04)	mg/kg	0.82	1.57	0.58	1.13	1.18	0.78	0.78	ETS/STP/SOIL-19
19	மொத்த நைட்ரஜன் (N)	mg/kg	158	163.8	149	199	165.7	266	263	ETS/STP/SOIL-15
20	காட்மியம்,(Cd)	mg/kg	<0.005	<0.005	<0.005	<0.005	<0.005	<0.005	<0.005	ETS/STP/SOIL-18
21	குரோமியம்,(Cr)	mg/kg	<0.005	<0.005	<0.005	<0.005	<0.005	<0.005	<0.005	ETS/STP/SOIL-18

9.67.5 ஹெக்டேர் (அதாவது தனி நபர் குத்தகைப் பகுதிகள் 4.77.0 ஹெக்டேர், 4.90.5 ஹெக்டேர்) கொண்ட சாதாரண கல் குவாரி குழுமத்திற்கான வரைவு EIA/EMP, அதே சமயம் 15.59.5 ஹெக்டேர் குழுமப் பரப்பளவு, பணம்பட்டி மற்றும் திருவேங்கைவாசலில் அமைந்துள்ளது. கிராமம், இலுப்பூர் தாலுக்கா, புதுக்கோட்டை மாவட்டம், தமிழ்நாடு.

குத்தகைதாரர்: Tvl. ஓம் ஸ்ரீ வாரி ஸ்டோன்ஸ் பிரைவேட் லிமிடெட் (ஹெக்டரில் குத்தகை பகுதி: 4.77.0, 4.90.5)

Chapter 3: Description of Environment

வ. எண்	சோதனை அளவுரு	அலகு	S1 (Mullai nagar) Results	S2 (Vellanur Ration shop) Results	S3 (Jesus (Chruch perunjunai) Results	S4 (Palani temple mettupatti) Results	S5 (Little angle nursery school) Results	S6 (Mathiya nallur village) Result	S7 (Sellukudi village) Result	சோதனை முறை
22	தாமிரம்,(Cu)	mg/kg	<0.005	<0.005	<0.005	<0.005	<0.005	<0.005	<0.005	ETS/STP/SOIL-18
23	முன்னணி,(Pb)	mg/kg	0.72	0.75	0.82	1.56	1.35	0.46	0.42	ETS/STP/SOIL-18
24	இரும்பு,(Fe)	mg/kg	2.66	2.36	2.57	2.77	2.06	2.76	2.76	ETS/STP/SOIL-18
25	கரிமப் பொருள்,(OM)	%	1.34	1.50	2.00	1.83	1.53	1.63	1.66	IS 2720 (Part-22)
26	ஆர்கானிக் கார்பன்,(OC)	%	0.54	1.07	1.50	1.15	0.97	1.12	1.21	BS 1377 -3
27	கேஷன் எக்ஸ்சேஞ்ச் திறன் (CEC)	meq/100g	36.4	35.6	36	32.9	35	38	46	IS 2720 (Part-24)

9.67.5 ஹெக்டேர் (அதாவது தனி நபர் குத்தகைப் பகுதிகள் 4.77.0 ஹெக்டேர், 4.90.5 ஹெக்டேர்) கொண்ட சாதாரண கல் குவாரி குழுமத்திற்கான வரைவு EIA/EMP, அதே சமயம் 15.59.5 ஹெக்டேர் குழுமப் பரப்பளவு, பணம்பட்டி மற்றும் திருவேங்கைவாசலில் அமைந்துள்ளது. கிராமம், இலுப்பூர் தாலுக்கா, புதுக்கோட்டை மாவட்டம், தமிழ்நாடு.
குத்தகைதாரர்: Tvl. ஓம் ஸ்ரீ வாரி ஸ்டோன்ஸ் பிரைவேட் லிமிடெட் (ஹெக்டரில் குத்தகை பகுதி: 4.77.0, 4.90.5)

Chapter 3: Description of Environment

உற்றுநோக்கல்கள்:

- மண் மாதிரிகளின் pH வேறுபட்டது 7.33 முதல் 8.22 வரை சற்று கார மண்ணைக் குறிக்கிறது
- மண் மாதிரிகளின் மொத்த அடர்த்தி 0.95 முதல் 1.26 வரை மாறுபடுகிறது g/cm³
- மண் மாதிரிகளில் உள்ள கரிமப் பொருட்கள் 1.34 முதல் 2.00% வரை வேறுபடுகின்றன.
- மண் மாதிரிகளில் மொத்த நைட்ரஜன் 149 முதல் 266 mg/kg வரை மாறுபடுகிறது
- நீர் தாங்கும் திறன் (WHC) மண் மாதிரிகளில் 23 முதல் 44.3 வரை மாறுபடுகிறது.

மண் மாதிரிகளின் பகுப்பாய்வு முடிவுகளிலிருந்து, மண் குறைவாக இருந்து நடுத்தர வளமானதாகவும், குறைந்த உற்பத்தித் திறன் கொண்டதாகவும் காணப்பட்டது. ஆய்வுப் பகுதியில் உள்ள மண்ணுக்கு கருவுறுதல் நிலையை மேம்படுத்தவும் பயிர் உற்பத்தியை அதிகரிக்கவும் கூடுதல் உரங்கள் தேவைப்படுகின்றன. இது நுண்ணூட்டச்சத்தின் மோசமான அளவையும் குறிக்கிறது. கரிமப் பொருட்கள் 1.34 முதல் 2.00% வரை காணப்பட்டது, இது மண்ணில் மிதமான கரிம உள்ளடக்கத்தைக் குறிக்கிறது. ஒட்டுமொத்தமாக, அப்பகுதியில் உள்ள மண்ணின் தரம், மிதமான உற்பத்தித்திறனுடன் நடுத்தர முதல் நியாயமான வளமானதாக காணப்பட்டது.

3.7 காற்று சூழல்

3.7.1 வானிலை ஆய்வு

மாவட்டம் வெப்பமண்டல காலநிலையை அனுபவிக்கிறது. நவம்பர் முதல் ஜனவரி வரையிலான காலகட்டத்தில் வானிலை இதமாக இருக்கும். வடகிழக்கு பருவமழையின் போது சாதாரண மழையும், தென்மேற்கு பருவமழையின் போது மிதமான மழையும் பெய்யும்.

காற்றின் தரத்தைப் புரிந்துகொள்வதற்கு வானிலை ஆய்வு முக்கியமானது. வானிலை நிலை மற்றும் வளிமண்டல சிதறல் ஆகியவற்றுக்கு இடையேயான அத்தியாவசிய உறவு காற்றை பரந்த பொருளில் உள்ளடக்கியது. காற்றின் ஏற்ற இறக்கங்கள் மிகவும் பரந்த கால இடைவெளியில், சிதறலை நிறைவேற்றி, அவற்றுடன் தொடர்புடைய பிற செயல்முறைகளை வலுவாக பாதிக்கின்றன.

9.67.5 ஹெக்டேர் (அதாவது தனி நபர் குத்தகைப் பகுதிகள் 4.77.0 ஹெக்டேர், 4.90.5 ஹெக்டேர்) கொண்ட சாதாரண கல் குவாரி குழுமத்திற்கான வரைவு EIA/EMP, அதே சமயம் 15.59.5 ஹெக்டேர் குழுமப் பரப்பளவு, பணம்பட்டி மற்றும் திருவேங்கைவாசலில் அமைந்துள்ளது. கிராமம், இலுப்பூர் தாலுக்கா, புதுக்கோட்டை மாவட்டம், தமிழ்நாடு.
குத்தகைதாரர்: Tvl. ஓம் ஸ்ரீ வாரி ஸ்டோன்ஸ் பிரைவேட் லிமிடெட் (ஹெக்டரில் குத்தகை பகுதி: 4.77.0, 4.90.5)

Chapter 3: Description of Environment

குழுமக் குவாரிகளை மறைத்து திட்ட தளத்தில் ஒரு தற்காலிக வானிலை நிலையம் நிறுவப்பட்டது. காற்றின் ஓட்டம், காற்றின் வேகம், காற்றின் திசை, ஈரப்பதம் மற்றும் வெப்பநிலை ஆகியவை மணிநேர அடிப்படையில் பதிவு செய்யப்படும் வகையில், தரை மட்டத்திலிருந்து 3 மீ உயரத்தில் இந்த நிலையம் நிறுவப்பட்டுள்ளது.

மாவட்டம் வெப்பமண்டல காலநிலையை அனுபவிக்கிறது. நவம்பர் முதல் ஜனவரி வரையிலான காலகட்டத்தில் வானிலை இதமாக இருக்கும். பொதுவாக காலை வேளைகளில் பிற்பகலை விட ஈரப்பதம் அதிகமாக இருக்கும், சராசரியாக 70%க்கும் அதிகமாக ஈரப்பதம் இருக்கும். ஜூன் முதல் நவம்பர் வரையிலான காலகட்டத்தில், மதியம் ஈரப்பதம் சராசரியாக 60% ஐ விட அதிகமாக இருக்கும். ஆண்டின் பிற்பகுதியில் மதியம் வறண்டதாக இருக்கும், கோடை மதியங்கள் மிகவும் வறண்டதாக இருக்கும்

➤ வெப்பநிலை

எந்தவொரு பிராந்தியத்தின் தட்பவெப்ப நிலையையும் தீர்மானிப்பதில் வெப்பநிலை ஒரு முக்கிய அளவுருவாகும். தட்பவெப்ப நிலை விவசாய முறை, மக்களின் வாழ்க்கை முறை மற்றும் எந்தவொரு பிராந்தியத்தின் சமூக பொருளாதார நிலைமைகளையும் தீர்மானிக்கிறது. புதுக்கோட்டை மாவட்டம் வெப்பமண்டலத்தின் கீழ் வருவதால் இங்கு வெப்பநிலை பொதுவாக அதிகமாக இருக்கும். ஆய்வுப் பகுதிக்கு, 1976 முதல் 2010 வரையிலான காலக்கட்டத்தில் கிடைக்கும் தினசரி வெப்பநிலை தரவுகளிலிருந்து மாதாந்திர சராசரி வெப்பநிலை கணக்கிடப்படுகிறது. அட்டவணை 3ல் இருந்து, பருவகால மாற்றங்களுக்கு ஏற்ப வெப்பநிலை மாறுபடுவதைக் காணலாம். கோடை காலத்தில் வெப்பநிலை மிக அதிகமாகவும், குளிர்காலத்தில் குறைவாகவும், மற்ற மாதங்களில் மிதமாகவும் இருக்கும் என்று அட்டவணையில் இருந்து ஊகிக்கப்படுகிறது. கோடை காலத்தில், அதிகபட்ச வெப்பநிலை, பகலில் மே (38°C) மற்றும் ஏப்ரல் மாதங்களில் (37.4 °C) பதிவாகும். குளிர்காலத்தில் அதிகபட்ச வெப்பநிலை பிப்ரவரி மாதத்தில் 33.3 °C ஆகவும், குறைந்தபட்ச வெப்பநிலை ஜனவரி மாதத்தில் 19.8 °C ஆகவும் காணப்பட்டது. (ஆதாரம்: (Pdf) புதுக்கோட்டை மாவட்டம், தமிழ்நாடு, இந்தியாவின்

9.67.5 ஹெக்டேர் (அதாவது தனி நபர் குத்தகைப் பகுதிகள் 4.77.0 ஹெக்டேர், 4.90.5 ஹெக்டேர்) கொண்ட சாதாரண கல் குவாரி குழுமத்திற்கான வரைவு EIA/EMP, அதே சமயம் 15.59.5 ஹெக்டேர் குழுமப் பரப்பளவு, பணம்பட்டி மற்றும் திருவேங்கைவாசலில் அமைந்துள்ளது. கிராமம், இலுப்பூர் தாலுக்கா, புதுக்கோட்டை மாவட்டம், தமிழ்நாடு.
குத்தகைதாரர்: Tvl. ஓம் ஸ்ரீ வாரி ஸ்டோன்ஸ் பிரைவேட் லிமிடெட் (ஹெக்டரில் குத்தகை பகுதி: 4.77.0, 4.90.5)

Chapter 3: Description of Environment

வெப்பநிலை மற்றும் மழைப்பொழிவு நிலைகள் பற்றிய ஒரு ஆய்வு (Researchgate.Net))

➤ மழைப்பொழிவு

புதுக்கோட்டையில் சராசரி மழையளவு 821 மி.மீ. வடகிழக்கு பருவமழையின் போது இந்த மாவட்டத்தில் அதிகபட்சமாக 397 மி.மீ மழையும், தென்மேற்கு பருவமழை 303 மி.மீ மழையும் பெறும். கோடை மற்றும் குளிர்கால மழைப்பொழிவு முறையே 81 மிமீ மற்றும் 40 மிமீ ஆகும். மணல்மேல்குடி, ஆவுடையார்கோயில் ஆகிய கடலோரத் தொகுதிகளை உள்ளடக்கிய தென்கிழக்கு மாவட்டத்தின் தென்கிழக்குப் பகுதியில்தான் மழைப்பொழிவு அதிகம் என்பதை சராசரி மழைப்பொழிவு காட்டுகிறது. இது படிப்படியாக வடகிழக்கு நோக்கி குறைகிறது, அங்கு சராசரி ஆண்டு மழைப்பொழிவு மலையூரில் குறைவாக உள்ளது. கோடை காலத்தில் வெப்பநிலை மிக அதிகமாகவும், குளிர்காலத்தில் குறைவாகவும், மற்ற மாதங்களில் மிதமாகவும் இருக்கும்.

(ஆதாரம்: Microsoft Word - PUDUKOTTAI .doc (tnenvis.nic.in))

அட்டவணை 3.5: மழைப்பொழிவு தரவு

உண்மையான மழைப்பொழிவு (மிமீ)						சாதாரண மழைப்பொழிவு (மிமீ)
2013	2014	2015	2016	2017	2018	
613.70	794.9	1096.5	470.8	724.4	692.1	887.4

ஆதாரம்: <https://www.twadboard.tn.gov.in/content/Pudukkottai>

அட்டவணை 3.7: தளத்தில் பதிவு செய்யப்பட்ட வானிலை தரவு

வ.எண்	அளவுருக்கள்	டிசம்பர் 2021	ஜனவரி 2022	பிப்ரவரி 2022	
1	வெப்பநிலை (0C)	அதிகபட்சம்	32	32	31.1
		குறைந்தபட்சம்	23.8	22	22.2
		சராசரி	27.9	27	26.6
2	ஓப்பு ஈரப்பதம் (%)	சராசரி	94	94	88
3	காற்றின் வேகம் (மீ/வி)	அதிகபட்சம்	16	7	12
		குறைந்தபட்சம்	2	3	1
		சராசரி	6.2	6.4	6.9

9.67.5 ஹெக்டேர் (அதாவது தனி நபர் குத்தகைப் பகுதிகள் 4.77.0 ஹெக்டேர், 4.90.5 ஹெக்டேர்) கொண்ட சாதாரண கல் குவாரி குழுமத்திற்கான வரைவு EIA/EMP, அதே சமயம் 15.59.5 ஹெக்டேர் குழுமப் பரப்பளவு, பணம்பட்டி மற்றும் திருவேங்கைவாசலில் அமைந்துள்ளது. கிராமம், இலுப்பூர் தாலுக்கா, புதுக்கோட்டை மாவட்டம், தமிழ்நாடு.
குத்தகைதாரர்: Tvl. ஓம் ஸ்ரீ வாரி ஸ்டோன்ஸ் பிரைவேட் லிமிடெட் (ஹெக்டரில் குத்தகை பகுதி: 4.77.0, 4.90.5)

Chapter 3: Description of Environment

வ.எண்	அளவுருக்கள்	டிசம்பர் 2021	ஜனவரி 2022	பிப்ரவரி 2022
4	மேக மூட்டம் (OKTAS)	NE	NE	NE
5	காற்றடிக்கும் திசை	32	32	31.1

ஆதாரம்: ஆன்-சைட் கண்காணிப்பு/மாதிரி

3.7.2 வானிலை தரவுகளின் பகுப்பாய்வு, புதுக்கோட்டை

இந்திய வானிலை ஆய்வு மையம் ஒரு நாளைக்கு இரண்டு முறை தரவுகளை பதிவு செய்கிறது. 08:30 மணி மற்றும் 17:30 மணி.

கண்காணிப்புக் காலத்தில் பதிவுசெய்யப்பட்ட வானிலைத் தரவு, அடிப்படைத் தகவலின் சரியான விளக்கத்திற்கும் காற்றின் தரம் கணிப்பிற்கான உள்ளீட்டிற்கும் மிகவும் பயனுள்ளதாக இருக்கும். வானிலை அளவுருக்கள் பற்றிய வரலாற்று தரவுகள் பிராந்தியத்தின் பொதுவான வானிலை ஆட்சியை அடையாளம் காண்பதில் முக்கிய பங்கு வகிக்கிறது. வானிலை மாறுபாடுகளின் அடிப்படையில் ஆண்டை நான்கு பருவங்களாகப் பிரிக்கலாம்:

குளிர்காலம்	:	டிசம்பர் முதல் பிப்ரவரி வரை
முன் பருவமழை/கோடைக்காலம்	:	மார்ச் முதல் மே வரை
பருவமழை	:	ஜூன் முதல் செப்டம்பர் வரை
பிந்தைய பருவமழை	:	அக்டோபர் முதல் நவம்பர் வரை

9.67.5 ஹெக்டேர் (அதாவது தனி நபர் குத்தகைப் பகுதிகள் 4.77.0 ஹெக்டேர், 4.90.5 ஹெக்டேர்) கொண்ட சாதாரண கல் குவாரி குழுமத்திற்கான வரைவு EIA/EMP, அதே சமயம் 15.59.5 ஹெக்டேர் குழும்பு பரப்பளவு, பணம்பட்டி மற்றும் திருவேங்கைவாசலில் அமைந்துள்ளது. கிராமம், இலுப்பூர் தாலுக்கா, புதுக்கோட்டை மாவட்டம், தமிழ்நாடு.
குத்தகைதாரர்: Tvl. ஓம் ஸ்ரீ வாரி ஸ்டோன்ஸ் பிரைவேட் லிமிடெட் (ஹெக்டரில் குத்தகை பகுதி: 4.77.0, 4.90.5)

Chapter 3: Description of Environment

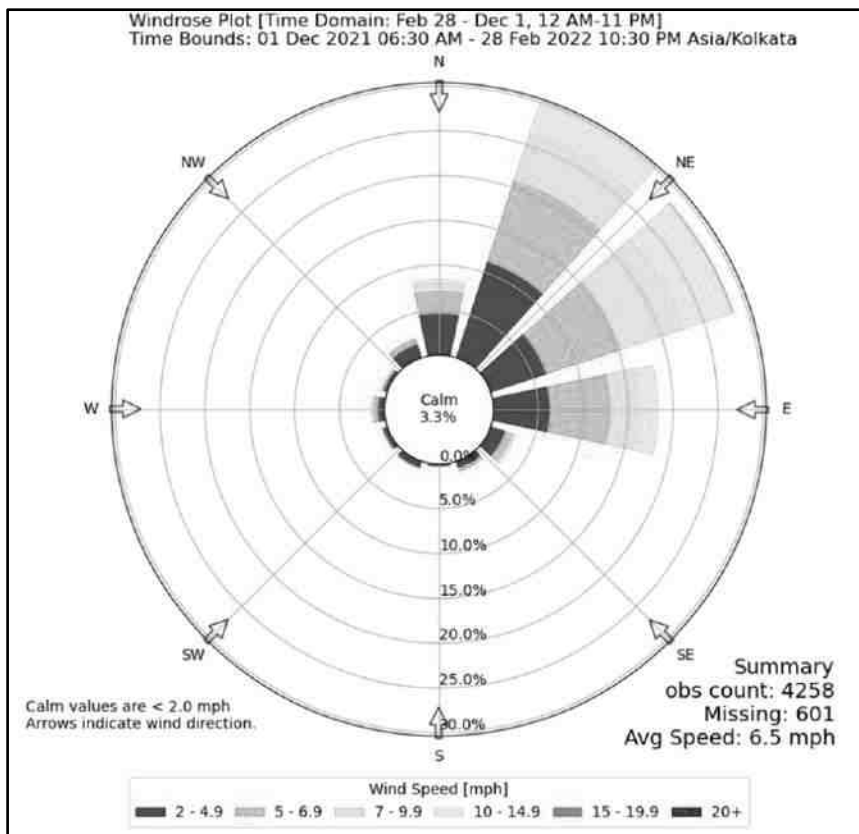

படம் 3.10: விண்ட்ரோஸ் டிசம்பர் 2021 முதல் பிப்ரவரி 2022 வரை

அட்டவணை 3.8: காற்றின் திசை மற்றும் காற்றின் வேகம்

காற்றடிக்கும் திசை	அதிர்வெண் %
மேல்காற்று திசை	NE (30 %)
கீழ்க்காற்று திசை	SW (10%)
அமைதியான சூழ்நிலைகள் (%)	<2 mph
சராசரி வேகம்	6.5 mph

3.7.3 அடிப்படை சுற்றுப்புற காற்றின் தரம்

டிசம்பர் 2021 முதல் பிப்ரவரி 2022 வரை சாதாரண கல் சுரங்க குத்தகை பகுதி மற்றும் அருகிலுள்ள கிராமங்கள் உட்பட 8 இடங்களில் ஆய்வுப் பகுதிக்குள் சுற்றுப்புற காற்றின் தரம் கண்காணிக்கப்பட்டது. கண்காணிப்பு இடங்கள் அட்டவணை 3.8 இல் கொடுக்கப்பட்டுள்ளன மற்றும் படம் 3.11 இல் காட்டப்பட்டுள்ளன.

இப்பகுதியில் காற்று மாசுபாட்டின் பல்வேறு ஆதாரங்கள் கல் அகழ்வு, நசுக்கும் நடவடிக்கைகள் மற்றும் வாகன போக்குவரத்து

9.67.5 ஹெக்டேர் (அதாவது தனி நபர் குத்தகைப் பகுதிகள் 4.77.0 ஹெக்டேர், 4.90.5 ஹெக்டேர்) கொண்ட சாதாரண கல் குவாரி குழுமத்திற்கான வரைவு EIA/EMP, அதே சமயம் 15.59.5 ஹெக்டேர் குழுமப் பரப்பளவு, பணம்பட்டி மற்றும் திருவேங்கைவாசலில் அமைந்துள்ளது. கிராமம், இலுப்பூர் தாலுக்கா, புதுக்கோட்டை மாவட்டம், தமிழ்நாடு.
குத்தகைதாரர்: Tvl. ஓம் ஸ்ரீ வாரி ஸ்டோன்ஸ் பிரைவேட் லிமிடெட் (ஹெக்டரில் குத்தகை பகுதி: 4.77.0, 4.90.5)

Chapter 3: Description of Environment

ஆகும். அடிப்படைக் காற்றின் தர ஆய்வின் (10-கிமீ சுற்றளவு) முதன்மையான நோக்கமானது, அடிப்படைத் தகவலை உருவாக்குவதற்கு அப்பகுதியின் தற்போதைய காற்றின் தரத்தை மதிப்பிடுவதாகும். ஆய்வுப் பகுதியானது பெரும்பாலும் கிராமப்புறச் சூழலைக் குறிக்கும் கல் சுரங்க குவாரிகள் மற்றும் நொறுக்கிகள் உள்ளன.

பிராந்திய காலநிலை தரவு, ஆய்வுக் காலத்தில் காற்று வீசும் திசையை அறிய வழிகாட்டியாகப் பயன்படுத்தப்பட்டது. ஆய்வுக் காலத்தில் நிலவும் காற்றின் முக்கிய திசைகள், உணர்திறன் ஏற்பிகள், மனித குடியிருப்புகள் மற்றும் சுற்றியுள்ள சுரங்க நடவடிக்கைகள் ஆகியவற்றைக் கருத்தில் கொண்டு இடங்கள் அடையாளம் காணப்பட்டன.

சுவாச துகள்கள் (PM10), நுண் துகள்கள் (PM2.5), சல்பர் டை ஆக்சைடு (SO2) மற்றும் நைட்ரஜன் ஆக்சைடுகள் (NOx) ஆகியவற்றின் அளவுகள் அடிப்படை நிலையை நிறுவுவதற்காக கண்காணிக்கப்பட்டன. பிளம் 10 ஆனது, வடிகட்டி காகிதங்களில் சுவாசிக்கக்கூடிய தூசி மாதிரிகளின் உதவியுடன் மாதிரிகள் எடுக்கப்பட்டது மற்றும் SO2 & NOx ஆனது RD மாதிரிகளுடன் இணைக்கப்பட்ட இம்பிங்கர்களில் அந்தந்த உறிஞ்சுதல் ஊடகங்களில் உறிஞ்சப்பட்டு ஸ்பெக்ட்ரோ-ஃபோட்டோமெட்ரிக் முறையில் பகுப்பாய்வு செய்யப்பட்டது. PM2.5 நுண் துகள் மாதிரிகள் உதவியுடன் கண்காணிக்கப்பட்டது. குறைந்தபட்சம், அதிகபட்சம், சராசரி மற்றும் 98வது சதவீத மதிப்புகள் அனைத்து AAQ கண்காணிப்பு நிலையங்களிலும் கவனிக்கப்பட்ட மூல தரவுகளிலிருந்து கணக்கிடப்பட்டு முடிவுகள் அட்டவணை 3.10 இல் சுருக்கப்பட்டுள்ளன.

அட்டவணை 3.9: சுற்றுப்புற காற்றின் தரக் கண்காணிப்பு இடங்களின் விவரங்கள்

வ. எண்	நிலைய குறியீடு	இடங்கள்	தூரம் (கிமீ)	திசை	தேர்வுசெய்யும் கோட்பாடுகள்
1	AAQ1	முக்கிய மண்டலம்	திட்டதளம்	10°25'29.77"N 78°46'9.84"E	முக்கிய மண்டலம்
2	AAQ 2	முல்லை நகர்	1.42 km NE	10°27'50.65"N 78°46'30.40"E	அருகிலுள்ள குடியிருப்பு மேல்காற்று

9.67.5 ஹெக்டேர் (அதாவது தனி நபர் குத்தகைப் பகுதிகள் 4.77.0 ஹெக்டேர், 4.90.5 ஹெக்டேர்) கொண்ட சாதாரண கல் குவாரி குழுமத்திற்கான வரைவு EIA/EMP, அதே சமயம் 15.59.5 ஹெக்டேர் குழுமப் பரப்பளவு, பணம்பட்டி மற்றும் திருவேங்கைவாசலில் அமைந்துள்ளது. கிராமம், இலுப்பூர் தாலுக்கா, புதுக்கோட்டை மாவட்டம், தமிழ்நாடு.
குத்தகைதாரர்: Tvl. ஓம் ஸ்ரீ வாரி ஸ்டோன்ஸ் பிரைவேட் லிமிடெட் (ஹெக்டரில் குத்தகை பகுதி: 4.77.0, 4.90.5)

Chapter 3: Description of Environment

3	AAQ 3	வெள்ளனூர் ரேஷன் கடை	4.37 km NE	10°24'39.34"N 78°47'32.03"E	மேல்காற்று
4	AAQ 4	இயேசு சபை பெருஞ்சனை	1.30 km SW	10°27'14.68"N 78°48'28.92"E	கீழ்க்காற்று
5	AAQ 5	பழனி கோவில் மேட்டுப்பட்டி	3.71 km SW	10°25'36.35"N 78°44'14.66"E	கீழ்க்காற்று
6	AAQ 6	லிட்டில் ஆங்கிள்ஸ் நர்சரி பள்ளி	4.57 km SE	10°28'15.96"N 78°43'47.37"E	குறுக்கு காற்று
7	AAQ 7	மதியநல்லூர் கிராமம்	4.13 km NE	10°30'27.03"N 78°44'59.69"E	குறுக்கு காற்று
8	AAQ 8	செல்லுக்குடி கிராமம்	3.50 km S	10°30'6.44"N 78°47'53.40"E	குறுக்கு காற்று

9.67.5 ஹெக்டேர் (அதாவது தனி நபர் குத்தகைப் பகுதிகள் 4.77.0 ஹெக்டேர், 4.90.5 ஹெக்டேர்) கொண்ட சாதாரண கல் குவாரி குழுமத்திற்கான வரைவு EIA/EMP, அதே சமயம் 15.59.5 ஹெக்டேர் குழும் பரப்பளவு, பணம்பட்டி மற்றும் திருவேங்கைவாசலில் அமைந்துள்ளது. கிராமம், இலுப்பூர் தாலுக்கா, புதுக்கோட்டை மாவட்டம், தமிழ்நாடு.
குத்தகைதாரர்: Tvl. ஓம் ஸ்ரீ வாரி ஸ்டோன்ஸ் பிரைவேட் லிமிடெட் (ஹெக்டரில் குத்தகை பகுதி: 4.77.0, 4.90.5)

Chapter 3: Description of Environment

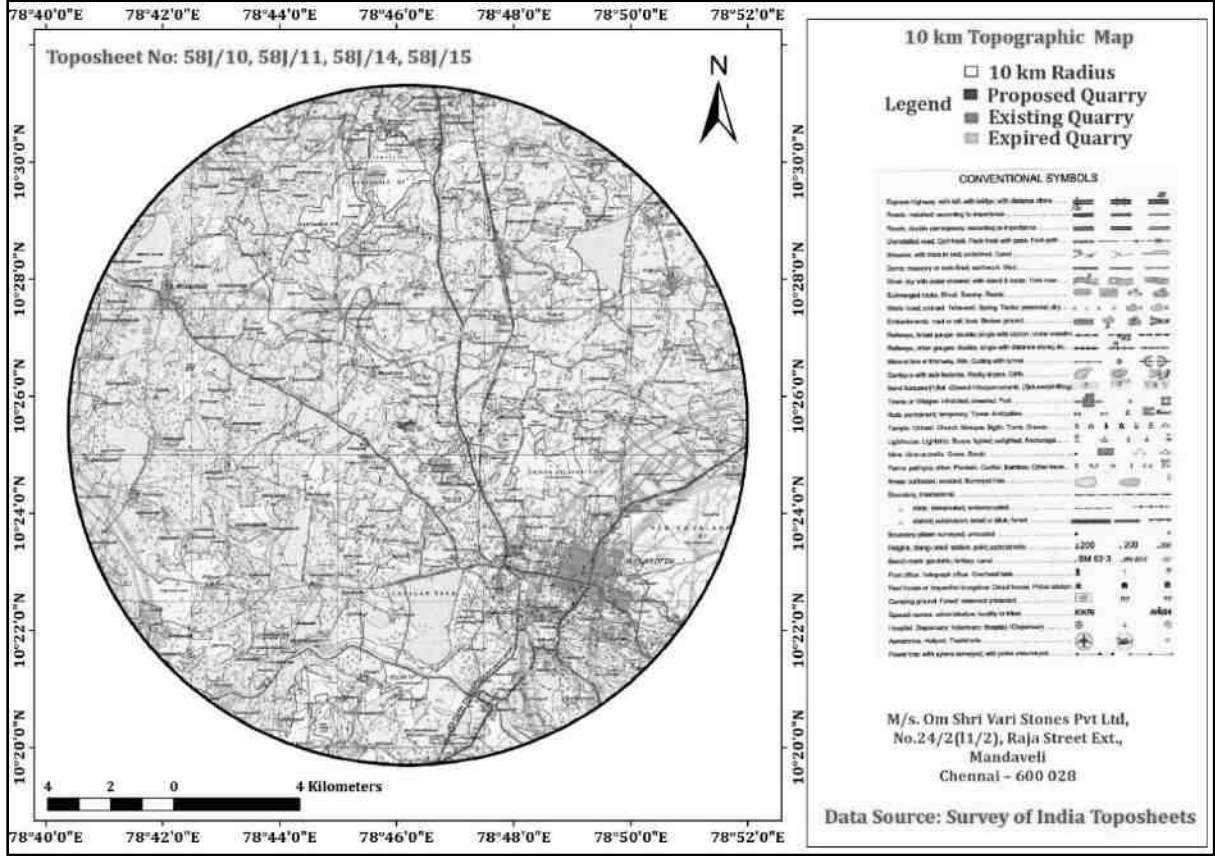

படம் 3.9: கண்காணிப்பு இடங்களுடன் கூடிய ஆய்வுப் பகுதி வரைபடம்

அட்டவணை 3.9: சுற்றுப்புற காற்றின் தர முடிவுகளின் சுருக்கம்

மாதிரி எடுக்கப்பட்ட தேதி	-	மாதிரி முறை	ETS/STP/AIR-01
பகுப்பாய்வு தொடக்க தேதி	05.12.2021	மாதிரி அளவு	-
பகுப்பாய்வு முடிவு தேதி	01.03.2022	பேக்கிங் நிலை	-
மாதிரி எடுக்கப்பட்டது	ETS ஊழியர்கள்	வானிலை நிலவரம்	தெளிவு

துகள் பொருள் PM-2.5					
நிலைய குறியீடு	அதிகபட்சம்	குறைந்தபட்சம்	சராசரி	98 சதவீத மதிப்பு	STDEV
AAQ-1	30.4	24.5	27.9	30.2	1.43

9.67.5 ஹெக்டேர் (அதாவது தனி நபர் குத்தகைப் பகுதிகள் 4.77.0 ஹெக்டேர், 4.90.5 ஹெக்டேர்) கொண்ட சாதாரண கல் குவாரி குழுமத்திற்கான வரைவு EIA/EMP, அதே சமயம் 15.59.5 ஹெக்டேர் குழுமப் பரப்பளவு, பணம்பட்டி மற்றும் திருவேங்கைவாசலில் அமைந்துள்ளது. கிராமம், இலுப்பூர் தாலுக்கா, புதுக்கோட்டை மாவட்டம், தமிழ்நாடு.
குத்தகைதாரர்: Tvl. ஓம் ஸ்ரீ வாரி ஸ்டோன்ஸ் பிரைவேட் லிமிடெட் (ஹெக்டரில் குத்தகை பகுதி: 4.77.0, 4.90.5)

Chapter 3: Description of Environment

AAQ-2	28.4	22.5	25.9	28.2	1.43
AAQ-3	29	23.1	26.5	28.8	1.43
AAQ-4	28.5	22.6	26.0	28.3	1.43
AAQ-5	27.9	22	25.4	27.7	1.43
AAQ-6	28.9	23	26.4	28.7	1.43
AAQ-7	27.8	21.9	25.3	27.6	1.43
AAQ-8	28.2	22.3	25.7	28	1.43
துகள் பொருள் PM-10					
நிலைய குறியீடு	அதிகபட்சம்	குறைந்தபட்சம்	சராசரி	98 சதவீத மதிப்பு	STDEV
AAQ-1	52.6	47.4	50.14231	52.6	1.44
AAQ-2	51.4	46.2	48.94231	51.4	1.44
AAQ-3	52.3	47.1	49.84231	52.3	1.44
AAQ-4	51.6	46.4	49.14231	51.6	1.44
AAQ-5	51.1	45.9	48.64231	51.1	1.44
AAQ-6	53.1	47.9	50.64231	53.1	1.44
AAQ-7	51.9	46.7	49.44231	51.9	1.44
AAQ-8	51.4	46.2	48.94231	51.4	1.44
சல்பர் டை ஆக்ஸைடு SO₂					
நிலைய குறியீடு	அதிகபட்சம்	குறைந்தபட்சம்	சராசரி	98 சதவீத மதிப்பு	STDEV
AAQ-1	10.9	9.3	10.2	10.85	0.48
AAQ-2	10.6	9	9.9	10.55	0.48
AAQ-3	10.9	9.3	10.2	10.85	0.48
AAQ-4	10.5	8.9	9.8	10.45	0.48
AAQ-5	10.6	9	9.9	10.55	0.48
AAQ-6	11	9.4	10.3	10.95	0.48
AAQ-7	9.7	8.1	9.01	9.65	0.48
AAQ-8	9.4	7.8	8.7	9.35	0.48
நைட்ரஜன் ஆக்ஸைடு NO₂					
நிலைய குறியீடு	அதிகபட்சம்	குறைந்தபட்சம்	சராசரி	98 சதவீத மதிப்பு	STDEV
AAQ-1	25.9	21.6	23.5	25.85	1.26

9.67.5 ஹெக்டேர் (அதாவது தனி நபர் குத்தகைப் பகுதிகள் 4.77.0 ஹெக்டேர், 4.90.5 ஹெக்டேர்) கொண்ட சாதாரண கல் குவாரி குழுமத்திற்கான வரைவு EIA/EMP, அதே சமயம் 15.59.5 ஹெக்டேர் குழுமப் பரப்பளவு, பணம்பட்டி மற்றும் திருவேங்கைவாசலில் அமைந்துள்ளது. கிராமம், இலுப்பூர் தாலுக்கா, புதுக்கோட்டை மாவட்டம், தமிழ்நாடு.
குத்தகைதாரர்: Tvl. ஓம் ஸ்ரீ வாரி ஸ்டோன்ஸ் பிரைவேட் லிமிடெட் (ஹெக்டேரில் குத்தகை பகுதி: 4.77.0, 4.90.5)

Chapter 3: Description of Environment

AAQ-2	25.7	21.4	23.3	25.65	1.26
AAQ-3	26	21.7	23.6	25.95	1.26
AAQ-4	25.7	21.4	23.3	25.65	1.26
AAQ-5	25.5	21.2	23.10	25.45	1.26
AAQ-6	26.1	21.8	23.7	26.05	1.26
AAQ-7	25	20.7	22.6	24.95	1.26
AAQ-8	26.1	21.8	23.7	26.05	1.26

3.10.4 முதன்மை தரவுகளின் உற்றுநோக்கல்:

- ஆய்வுப் பகுதியில் PM10 செறிவு ஆய்வுக் காலத்தில் 46.2 முதல் 53.1 $\mu\text{g}/\text{m}^3$ வரை மாறுபடுகிறது.
- ஆய்வுப் பகுதியில் PM2.5 செறிவு ஆய்வுக் காலத்தில் 21.9 முதல் 30.4 $\mu\text{g}/\text{m}^3$ வரை மாறுபடுகிறது.
- ஆய்வுப் பகுதியில் SO2 செறிவு ஆய்வுக் காலத்தில் 7.8 முதல் 11 $\mu\text{g}/\text{m}^3$ வரை மாறுபடுகிறது.
- ஆய்வுப் பகுதியில் NO2 செறிவு ஆய்வுக் காலத்தில் 21.4 முதல் 25.9 $\mu\text{g}/\text{m}^3$ வரை மாறுபடுகிறது.

மேலே உள்ள முடிவுகளிலிருந்து, அனைத்து கண்காணிப்பு இடங்களிலும் PM10, PM2.5, SO2 மற்றும் NO2 ஆகியவற்றுடன் கூடிய சுற்றுப்புற காற்றின் தரம் CPCB ஆல் குறிப்பிடப்பட்ட அனுமதிக்கப்பட்ட வரம்புகளுக்குள் இருப்பதைக் காணலாம்.

9.67.5 ஹெக்டேர் (அதாவது தனி நபர் குத்தகைப் பகுதிகள் 4.77.0 ஹெக்டேர், 4.90.5 ஹெக்டேர்) கொண்ட சாதாரண கல் குவாரி குழுமத்திற்கான வரைவு EIA/EMP, அதே சமயம் 15.59.5 ஹெக்டேர் குழுமப் பரப்பளவு, பணம்பட்டி மற்றும் திருவேங்கைவாசலில் அமைந்துள்ளது. கிராமம், இலுப்பூர் தாலுக்கா, புதுக்கோட்டை மாவட்டம், தமிழ்நாடு.
குத்தகைதாரர்: Tvl. ஓம் ஸ்ரீ வாரி ஸ்டோன்ஸ் பிரைவேட் லிமிடெட் (ஹெக்டரில் குத்தகை பகுதி: 4.77.0, 4.90.5)

Chapter 3: Description of Environment

3.8 இரைச்சல் சூழல்

3.8.1 அடிப்படை நிலை

சுற்றுப்புற இரைச்சல் நிலை கண்காணிப்பு 8 கண்காணிப்பு இடங்களில் மேற்கொள்ளப்பட்டது; சுற்றுப்புற காற்றின் தரத்தை கண்காணிப்பதற்காக அவை தேர்ந்தெடுக்கப்பட்டன. இரைச்சல் கண்காணிப்பு இடங்களின் விவரங்கள் அட்டவணை 3.10 இல் கொடுக்கப்பட்டுள்ளது மற்றும் படம்-3.10 இல் காட்டப்பட்டுள்ளது. கண்காணிப்பு நிலையங்கள் மற்றும் முடிவுகள் அட்டவணை 3.11 இல் சுருக்கப்பட்டுள்ளன. விரிவான அடிப்படை அறிக்கை இணைப்பு VII ஆக இணைக்கப்பட்டுள்ளது.

அட்டவணை 3.11: ஆய்வுப் பகுதியில் சத்தம் மாதிரி இடங்கள்

வ. எண்.	நிலையக் குறியீடு	இடங்கள்	தூரம் (கிமீ)	திசை
1	N1	முக்கிய மண்டலம்	திட்ட இடம்	10°25'29.77"N to 78°46'9.84"E
2	N2	முல்லை நகர்	1.42 km NE	10°25'47.11"N to 78°47'0.67"E
3	N3	வெள்ளூர் ரேஷன் கடை	4.37 km NE	10°27'16.90"N to 78°47'45.60"E
4	N4	இயேசு கிருச் பெருஞ்சனை	1.30 km SW	10°25'8.45"N to 78°45'32.65"E
5	N5	பழனி கோவில் மேட்டுப்பட்டி	3.71 km SW	10°24'10.26"N to 78°44'36.10"E
6	N6	லிட்டில் ஆங்கிள்ஸ் நர்சரி பள்ளி	4.57 km SE	10°23'54.37"N to 78°48'12.52"E
7	N7	மதியநல்லூர் கிராமம்	4.13 km NE	10°26'59.29"N to 78°44'39.39"E
8	N8	செல்லுக்குடி கிராமம்	3.50 km S	10°23'21.94"N to 78°46'20.66"E

9.67.5 ஹெக்டேர் (அதாவது தனி நபர் குத்தகைப் பகுதிகள் 4.77.0 ஹெக்டேர், 4.90.5 ஹெக்டேர்) கொண்ட சாதாரண கல் குவாரி குழுமத்திற்கான வரைவு EIA/EMP, அதே சமயம் 15.59.5 ஹெக்டேர் குழுமப் பரப்பளவு, பணம்பட்டி மற்றும் திருவேங்கைவாசலில் அமைந்துள்ளது. கிராமம், இலுப்பூர் தாலுக்கா, புதுக்கோட்டை மாவட்டம், தமிழ்நாடு.
குத்தகைதாரர்: Tvl. ஓம் ஸ்ரீ வாரி ஸ்டோன்ஸ் பிரைவேட் லிமிடெட் (ஹெக்டரில் குத்தகை பகுதி: 4.77.0, 4.90.5)

Chapter 3: Description of Environment

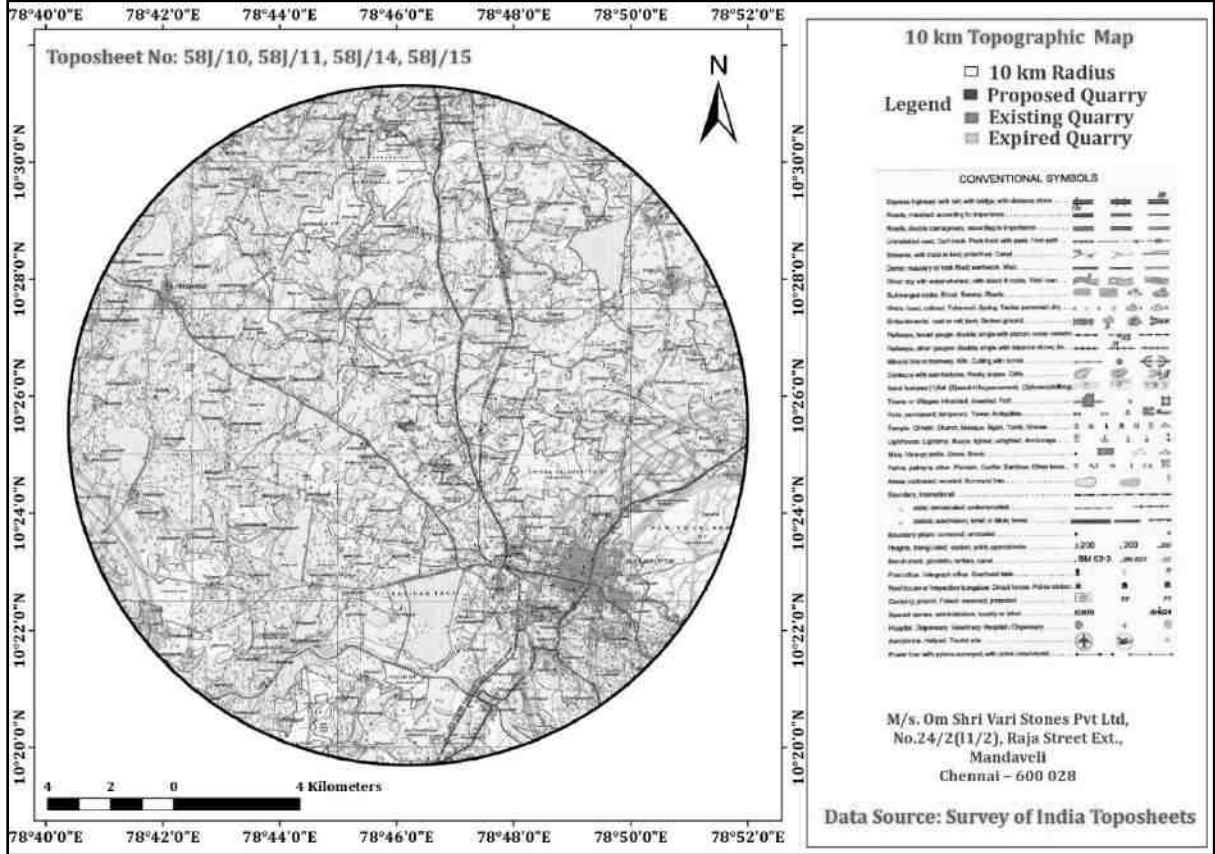

படம் 3.12: சத்தம் கண்காணிக்கும் இடங்களைக் கொண்ட ஆய்வுப் பகுதி வரைபடம்

அட்டவணை 3.12: சுற்றுப்புற இரைச்சல் நிலை கண்காணிப்பு முடிவுகள், [dB(A)]

மாதிரி எடுக்கப்பட்ட தேதி	-	மாதிரி முறை	ETS/STP/சத்தம்-01
பகுப்பாய்வு தொடக்க தேதி	22.02.2022	மாதிரி அளவு	-
பகுப்பாய்வு முடிவு தேதி	23.02.2022	பேக்கிங் நிலை	-
மாதிரி எடுக்கப்பட்டது	ETS ஊழியர்கள்	பகுதியின் வகை	தொழிற்சாலை பகுதி

9.67.5 ஹெக்டேர் (அதாவது தனி நபர் குத்தகைப் பகுதிகள் 4.77.0 ஹெக்டேர், 4.90.5 ஹெக்டேர்) கொண்ட சாதாரண கல் குவாரி குழுமத்திற்கான வரைவு EIA/EMP, அதே சமயம் 15.59.5 ஹெக்டேர் குழுமப் பரப்பளவு, பணம்பட்டி மற்றும் திருவேங்கைவாசலில் அமைந்துள்ளது. கிராமம், இலுப்பூர் தாலுக்கா, புதுக்கோட்டை மாவட்டம், தமிழ்நாடு.
குத்தகைதாரர்: Tvl. ஓம் ஸ்ரீ வாரி ஸ்டோன்ஸ் பிரைவேட் லிமிடெட் (ஹெக்டரில் குத்தகை பகுதி: 4.77.0, 4.90.5)

Chapter 3: Description of Environment

இடம்		N1			N2			N3			N4		
வ. எண்	நேரம் (மணி)	குறைந்த பட்சம் dB(A)	அதிக பட்சம் dB(A)	dB(A)	குறைந்த பட்சம் dB(A)	அதிக பட்சம் dB(A)	dB(A)	குறைந்த பட்சம் dB(A)	அதிக பட்சம் dB(A)	dB(A)	குறைந்த பட்சம் dB(A)	அதிக பட்சம் dB(A)	dB(A)
1	0600	41.1	48.5	46.0	43.6	46.6	45.4	47.3	50.1	46.9	32.4	36.2	36.0
2	0700	41.5	51.2	47.6	41.6	44.1	45.0	46.3	50.2	47.5	34.5	40.4	37.2
3	0800	43.6	53.6	49.0	42.2	45.5	46.3	46.1	48.6	47.5	35.2	39.5	37.9
4	0900	42.6	53.1	51.5	44.9	49.8	48.0	47.4	46.2	48.3	36.8	38.5	37.7
5	1000	43.1	45.8	46.7	41.9	50.6	49.1	46.2	49.1	49.9	36.5	37.6	38.3
6	1100	44.5	46.6	45.7	42.5	52.6	50.0	45.1	47.3	50.4	38.1	45.3	40.2
7	1200	45.6	47.8	46.8	44.2	54.2	51.6	46.9	49.5	50.2	34.7	40.5	42.5
8	1300	46.9	49.6	42.5	41.6	51.6	52.0	46.2	48.8	50.7	37.2	41.3	46.7
9	1400	47.1	50.2	48.9	42.2	53.5	50.8	45.7	46.7	51.5	36.2	43.5	48.3
10	1500	45.4	51.8	46.7	42.6	54.5	52.8	46.3	48.7	51.4	35.9	44.8	50.3
11	1600	43.6	52.8	51.3	43.2	46.5	52.2	48.1	50.2	52.3	36.6	38.7	51.6
12	1700	44.8	52.6	51.3	43.5	48.3	50.5	46.3	51.5	51.8	32.5	40.9	50.5
13	1800	46.2	55.3	52.8	42.5	47.6	51.8	47.3	53.5	50.4	34.4	43.4	49.9
14	1900	43.5	52.1	49.7	40.9	49.6	48.1	48.9	50.5	49.7	31.5	39.6	48.3
15	2000	40.9	50.1	47.7	43.5	47.6	47.0	42.6	55.5	49.5	36.9	46.5	47.9
16	2100	40.5	49.8	46.3	41.5	47.1	45.1	40.9	51.9	48.2	32.5	40.8	38.4
17	2200	38.6	46.9	44.5	38.2	45.6	43.3	41.2	53.2	47.6	36.1	44.3	46.9
18	2300	37.5	38.1	37.8	39.8	43.5	42.0	35.1	43.6	44.2	34.1	39.9	44.9

9.67.5 ஹெக்டேர் (அதாவது தனி நபர் குத்தகைப் பகுதிகள் 4.77.0 ஹெக்டேர், 4.90.5 ஹெக்டேர்) கொண்ட சாதாரண கல் குவாரி குழுமத்திற்கான வரைவு EIA/EMP, அதே சமயம் 15.59.5 ஹெக்டேர் குழுமப் பரப்பளவு, பணம்பட்டி மற்றும் திருவேங்கைவாசலில் அமைந்துள்ளது. கிராமம், இலுப்பூர் தாலுக்கா, புதுக்கோட்டை மாவட்டம், தமிழ்நாடு.
குத்தகைதாரர்: Tvl. ஓம் ஸ்ரீ வாரி ஸ்டோன்ஸ் பிரைவேட் லிமிடெட் (ஹெக்டரில் குத்தகை பகுதி: 4.77.0, 4.90.5)

Chapter 3: Description of Environment

இடம்		N1			N2			N3			N4				
வ. எண்	நேரம் (மணி)	குறைந்த பட்சம் dB(A)	அதிக பட்சம் dB(A)	dB(A)	குறைந்த பட்சம் dB(A)	அதிக பட்சம் dB(A)	dB(A)	குறைந்த பட்சம் dB(A)	அதிக பட்சம் dB(A)	dB(A)	குறைந்த பட்சம் dB(A)	அதிக பட்சம் dB(A)	dB(A)		
19	0000	36.1	40.5	38.8	37.6	43.7	41.6	36.4	47.2	44.7	32.9	37.8	42.0		
20	0100	35.3	39.7	38.0	36.8	42.5	40.5	32.9	37.5	40.8	33.5	36.9	40.5		
21	0200	36.1	38.6	37.5	37.3	44.1	40.9	31.8	39.8	37.4	33.7	35.8	38.9		
22	0300	33.1	35.8	34.8	37.1	39.1	38.2	32.7	37.5	36.7	32.5	34.5	36.6		
23	0400	34.1	37.8	36.3	35.9	39.8	37.3	32.5	36.2	35.2	33.4	36.6	35.3		
24	0500	34.6	36.9	34.9	36.5	38.2	37.4	31.4	35.5	33.9	33.4	36.5	35.6		
பகல் சராசரி dB(A)				48.4	பகல் சராசரி dB(A)			47.1	பகல் சராசரி dB(A)			48.7	பகல் சராசரி dB(A)		39.4
இரவு சராசரி dB(A)				37.0	இரவு சராசரி dB(A)			40.0	இரவு சராசரி dB(A)			37.7	இரவு சராசரி dB(A)		35.4

இடம்		N5			N6			N7			N8		
வ. எண்	நேரம் (மணி)	குறைந்த பட்சம் dB(A)	அதிக பட்சம் dB(A)	dB(A)	குறைந்த பட்சம் dB(A)	அதிக பட்சம் dB(A)	dB(A)	குறைந்த பட்சம் dB(A)	அதிக பட்சம் dB(A)	dB(A)	குறைந்த பட்சம் dB(A)	அதிக பட்சம் dB(A)	dB(A)
1	0600	40.5	45.3	43.4	46.7	48.5	47.4	41.2	43.5	41.3	41.2	43.8	41.2
2	0700	41.6	46.6	44.4	49.5	50.4	49.8	41.5	42.3	42.1	43.5	42.3	42.1
3	0800	41.6	45.5	44.7	47.5	52.1	50.7	41.4	44.9	43.2	41.4	44.9	43.2
4	0900	42.4	50.4	47.3	45.5	47.2	47.5	42.8	45.5	44.6	42.8	45.5	45.6

9.67.5 ஹெக்டேர் (அதாவது தனி நபர் குத்தகைப் பகுதிகள் 4.77.0 ஹெக்டேர், 4.90.5 ஹெக்டேர்) கொண்ட சாதாரண கல் குவாரி குழுமத்திற்கான வரைவு EIA/EMP, அதே சமயம் 15.59.5 ஹெக்டேர் குழுமப் பரப்பளவு, பணம்பட்டி மற்றும் திருவேங்கைவாசலில் அமைந்துள்ளது. கிராமம், இலுப்பூர் தாலுக்கா, புதுக்கோட்டை மாவட்டம், தமிழ்நாடு.
குத்தகைதாரர்: Tvl. ஓம் ஸ்ரீ வாரி ஸ்டோன்ஸ் பிரைவேட் லிமிடெட் (ஹெக்டரில் குத்தகை பகுதி: 4.77.0, 4.90.5)

Chapter 3: Description of Environment

இடம்		N5			N6			N7			N8				
வ. எண்	நேரம் (மணி)	குறைந்த பட்சம் dB(A)	அதிக பட்சம் dB(A)	dB(A)	குறைந்த பட்சம் dB(A)	அதிக பட்சம் dB(A)	dB(A)	குறைந்த பட்சம் dB(A)	அதிக பட்சம் dB(A)	dB(A)	குறைந்த பட்சம் dB(A)	அதிக பட்சம் dB(A)	dB(A)		
5	1000	45.5	48.8	47.5	48.3	52.3	50.7	43.8	47.6	46.4	42.8	48.6	45.4		
6	1100	46.7	51.3	49.6	45.9	48.3	47.1	44.7	45.5	45.1	44.5	45.5	45.1		
7	1200	47.7	50.3	49.5	47.2	49.5	48.5	44.6	49.9	48.3	44.6	49.9	48.3		
8	1300	48.1	50.3	49.3	45.8	51.2	49.3	46.5	49.2	50.4	46.5	50.2	48.6		
9	1400	47.2	51.2	50.7	46.1	55.6	54.7	46.4	52.5	51.8	46.4	52.5	51.4		
10	1500	48.5	51.3	50.1	47.3	54.5	52.2	45.8	54.2	52.1	43.2	54.2	51.8		
11	1600	47.6	51.7	50.6	45.8	52.2	51.6	44.2	54.7	51.7	44.2	54.8	52.1		
12	1700	46.1	50.4	48.8	47.1	53.5	51.4	42.8	53.9	51.5	42.7	53.9	51.7		
13	1800	45.5	50	48.2	47.2	54.3	51.9	42.7	53.2	51.5	42.7	53.2	51.8		
14	1900	46.1	49.5	47.7	48.5	51.3	50.5	42.8	51.8	49.3	42.8	52.8	49.3		
15	2000	44.4	45.5	48.1	35.1	46.3	43.6	41.9	50.5	48.5	41.9	50.5	48.7		
16	2100	43.2	45.6	44.6	36.4	45.7	43.2	41.5	49.7	47.2	41.6	49.7	47.2		
17	2200	31.5	38.9	44.0	34.7	44.4	41.9	41.5	46.9	47.1	41.5	45.9	45.3		
18	2300	36.7	38.2	36.6	36.1	40.2	38.7	38.8	40.2	45	41.5	40.2	40.8		
19	0000	36.7	45.6	37.5	34.2	38.4	37.0	38.9	42.8	40.8	38.8	42.8	40.9		
20	0100	35.8	38.2	36.4	34.9	39.9	37.8	38.4	40.5	40.9	37.9	42.5	39.7		
21	0200	31.2	37.9	33.2	32.8	34.2	34.0	36.5	38.9	39.4	36.5	38.9	36.9		
22	0300	34.2	34.6	35.7	33.1	36.6	35.2	35.5	37.7	37.9	35.5	37.7	35.6		
23	0400	33.6	35.9	34.5	36.2	38.8	36.7	34.8	36.6	36.6	34.8	36.8	35.7		
24	0500	32.2	35.5	34.6	34.4	38.2	35.4	34.4	35.6	35.6	34.4	35.6	35.7		
பகல் சராசரி dB(A)				47.5	பகல் சராசரி			48.9	பகல் சராசரி			47.5	பகல் சராசரி dB(A)		47.6

9.67.5 ஹெக்டேர் (அதாவது தனி நபர் குத்தகைப் பகுதிகள் 4.77.0 ஹெக்டேர், 4.90.5 ஹெக்டேர்) கொண்ட சாதாரண கல் குவாரி குழுமத்திற்கான வரைவு EIA/EMP, அதே சமயம் 15.59.5 ஹெக்டேர் குழுமப் பரப்பளவு, பணம்பட்டி மற்றும் திருவேங்கைவாசலில் அமைந்துள்ளது. கிராமம், இலுப்பூர் தாலுக்கா, புதுக்கோட்டை மாவட்டம், தமிழ்நாடு.
குத்தகைதாரர்: Tvl. ஓம் ஸ்ரீ வாரி ஸ்டோன்ஸ் பிரைவேட் லிமிடெட் (ஹெக்டரில் குத்தகை பகுதி: 4.77.0, 4.90.5)

Chapter 3: Description of Environment

இடம்		N5			N6			N7			N8		
வ. எண்	நேரம் (மணி)	குறைந்த பட்சம் dB(A)	அதிக பட்சம் dB(A)	dB(A)	குறைந்த பட்சம் dB(A)	அதிக பட்சம் dB(A)	dB(A)	குறைந்த பட்சம் dB(A)	அதிக பட்சம் dB(A)	dB(A)	குறைந்த பட்சம் dB(A)	அதிக பட்சம் dB(A)	dB(A)
					dB(A)			dB(A)					
		இரவு சராசரி dB(A)		35.5	இரவு சராசரி dB(A)		36.7	இரவு சராசரி dB(A)		38.2	இரவு சராசரி dB(A)		38.3

9.67.5 ஹெக்டேர் (அதாவது தனி நபர் குத்தகைப் பகுதிகள் 4.77.0 ஹெக்டேர், 4.90.5 ஹெக்டேர்) கொண்ட சாதாரண கல் குவாரி குழுமத்திற்கான வரைவு EIA/EMP, அதே சமயம் 15.59.5 ஹெக்டேர் குழுமப் பரப்பளவு, பணம்பட்டி மற்றும் திருவேங்கைவாசலில் அமைந்துள்ளது. கிராமம், இலுப்பூர் தாலுக்கா, புதுக்கோட்டை மாவட்டம், தமிழ்நாடு.
குத்தகைதாரர்: Tvl. ஓம் ஸ்ரீ வாரி ஸ்டோன்ஸ் பிரைவேட் லிமிடெட் (ஹெக்டரில் குத்தகை பகுதி: 4.77.0, 4.90.5)

Chapter 3: Description of Environment

3.8.2 உற்றுநோக்கல்கள்:

மேலே உள்ள அட்டவணையில் இருந்து, மைய மண்டலத்தில் பதிவுசெய்யப்பட்ட அனைத்து கண்காணிப்பு இடங்கள் மற்றும் கிராமங்களின் சுற்றுப்புற இரைச்சல் அளவுகள் பகல் நேரத்தில் 39.4 முதல் 48.4 dB (A) Leq வரையிலும், இரவில் 35.4 முதல் 40.0 dB (A) Leq வரையிலும் இருந்தது. அனைத்து கண்காணிப்பு இடங்கள் மற்றும் கிராமங்களில் சுற்றுப்புற இரைச்சல் அளவுகள் பகலில் 55 dB(A) மற்றும் இரவு நேரத்திற்கு 45 dB(A) அனுமதிக்கப்பட்ட வரம்புகளுக்குள் அனுசரிக்கப்பட்டது.

3.9 நீர் சூழல்

3.9.1 நிலப்பரப்பு & வடிகால் முறை

நிலப்பரப்பு

திட்டம் 1

குத்தகைக்கு பயன்படுத்தப்பட்ட பகுதி வெற்று நிலப்பரப்பைக் காட்டுகிறது. இப்பகுதி தெற்கு நோக்கி மெதுவாக சாய்ந்துள்ளது. இப்பகுதியின் அதிகபட்ச உயரம் சராசரி கடல் மட்டத்திலிருந்து 117 மீ (அதிகபட்சம்) ஆகும்.

திட்டம் 2

குத்தகைக்கு பயன்படுத்தப்பட்ட பகுதி வெற்று நிலப்பரப்பைக் காட்டுகிறது. இப்பகுதி தெற்கு நோக்கி மெதுவாக சாய்ந்துள்ளது. இப்பகுதியின் அதிகபட்ச உயரம் சராசரி கடல் மட்டத்திலிருந்து 117 மீ (அதிகபட்சம்) ஆகும்.

பகுதியின் வடிகால் அமைப்பு

புதுக்கோட்டை காவிரிப் படுகையின் ஒரு பகுதியாகவும், வெள்ளாறு, அக்னியாறு, அம்புலியார், கோரையாறு, குண்டாறு மற்றும் பாம்பார் துணைப் படுகைகளின் ஒரு பகுதியும் ஆகும். வெள்ளாறு என்பது கிழக்கு-தென்கிழக்கு திசையில் பாய்ந்து மணமேல்குடி அருகே வங்கக் கடலில் சங்கமிக்கும் பெரிய ஆறு ஆகும். அக்னியாறு, அம்புலியார், கோரையாறு, குண்டாறு மற்றும் பாம்பார் ஆகிய ஆறுகள் இம்மாவட்டத்தின் மற்ற முக்கிய ஆறுகள். அனைத்து நதிகளும் இயற்கையில் குறுகியவை.

இப்பகுதியின் பொதுவான வடிகால் அமைப்பு துணை டென்ட்ரிடிக் மற்றும் டென்ட்ரிடிக் வடிவமாகும். மழைக்காலத்தில்

9.67.5 ஹெக்டேர் (அதாவது தனி நபர் குத்தகைப் பகுதிகள் 4.77.0 ஹெக்டேர், 4.90.5 ஹெக்டேர்) கொண்ட சாதாரண கல் குவாரி குழுமத்திற்கான வரைவு EIA/EMP, அதே சமயம் 15.59.5 ஹெக்டேர் குழுமப் பரப்பளவு, பணம்பட்டி மற்றும் திருவேங்கைவாசலில் அமைந்துள்ளது. கிராமம், இலுப்பூர் தாலுக்கா, புதுக்கோட்டை மாவட்டம், தமிழ்நாடு.
குத்தகைதாரர்: Tvl. ஓம் ஸ்ரீ வாரி ஸ்டோன்ஸ் பிரைவேட் லிமிடெட் (ஹெக்டரில் குத்தகை பகுதி: 4.77.0, 4.90.5)

Chapter 3: Description of Environment

மேற்பரப்பிலிருந்து வெளியேறும் நீரோட்டம் E முதல் W திசையில் பாய்கிறது. குவாரிகள் இயற்கையாகவே மழைநீர் செல்வதற்கு இடையூறாக இருக்காது.

3.9.2 மழைப்பொழிவு

மாவட்டத்தின் இயல்பான மழையளவு 827.18 மிமீ (ஆண்டுக்கு) ஆகும். இருப்பினும், இரண்டு தசாப்தங்களாக மாவட்டத்தில் இயல்பை விட குறைவான மழையே பெய்துள்ளது. வடகிழக்கு பருவமழையின் போது பெரும்பாலான மழை பெய்யும். மாவட்டத்தில் அக்டோபர் மாதத்தில் அதிகபட்சமாக 153.99 மிமீ (சராசரி) மழை பெய்துள்ளது. சராசரி ஈரப்பதம் 74.2%.

3.9.3 நீர்நிலை

மாவட்டத்தில் உள்ள முக்கிய நீர்நிலை அமைப்புகள் வானிலை மற்றும் உடைந்த படிகப் பாறைகளால் உருவாக்கப்படுகின்றன, அவை முக்கியமாக ஹார்ன்ப்ளென்ட் நெய்ஸ்கள், கிரானைடிக் க்னிஸ்கள் மற்றும் இளஞ்சிவப்பு கிரானைட்டுகள், கிரெட்டேசியஸ் முதல் அண்மைக்காலம் வரையிலான வண்டல் வடிவங்கள், மணல் கற்கள், சுண்ணாம்பு கற்கள், ஷேல்ஸ் மற்றும் ஒருங்கிணைக்கப்படாத அனைத்தும். முந்தையவற்றில், நிலத்தடி நீர் ஆழமற்ற ஆழத்திலும், உடைந்த அமைப்புகளில் ஆழமான மட்டங்களிலும் உள்ள வெட்கப்பட்ட மேன்டில் மற்றும் அரை-கட்டுப்படுத்தப்பட்ட நிலைமைகளின் கீழ் நிகழ்கிறது, அதேசமயம், பிந்தையவற்றில், இது சேமிப்பு மற்றும் வழித்தடத்தின் தன்மையைப் பொறுத்து வரையறுக்கப்பட்ட நிலைமைகளின் கீழ் நிகழ்கிறது. கட்டுப்படுத்தும் அடுக்குகள்.

மாவட்டத்தில் உள்ள படிகப் பாறைகளில் வானிலையின் தடிமன் நிலப்பரப்பு, பாறையியல் மற்றும் கட்டமைப்பு அம்சங்களைப் பொறுத்து ஒரு மீட்டருக்கும் குறைவான முதல் அதிகபட்சம் 15.0 m bgl வரை இருக்கும். நிலத்தடி நீர் ஆய்வு முடிவுகள், 50 மீ பிஜிஎல்-க்குள் 2 பாறைச்சிதைவு மண்டலங்களையும், 50 - 100 மீ ஆழத்தில் 2 மண்டலங்களையும், 100 - 150 மீ மற்றும் 150-200 மீ ஆழத்தில் 1 பாறைச்சிதைவு மண்டலத்தையும் சந்திக்கும் சாத்தியக்கூறுகள் உள்ளன என்பதைக் காட்டுகின்றன. இருப்பினும், எல்லா மண்டலங்களையும் எல்லா இடங்களிலும் சந்திக்க முடியாது.

9.67.5 ஹெக்டேர் (அதாவது தனி நபர் குத்தகைப் பகுதிகள் 4.77.0 ஹெக்டேர், 4.90.5 ஹெக்டேர்) கொண்ட சாதாரண கல் குவாரி குழுமத்திற்கான வரைவு EIA/EMP, அதே சமயம் 15.59.5 ஹெக்டேர் குழுமப் பரப்பளவு, பணம்பட்டி மற்றும் திருவேங்கைவாசலில் அமைந்துள்ளது. கிராமம், இலுப்பூர் தாலுக்கா, புதுக்கோட்டை மாவட்டம், தமிழ்நாடு.
குத்தகைதாரர்: Tvl. ஓம் ஸ்ரீ வாரி ஸ்டோன்ஸ் பிரைவேட் லிமிடெட் (ஹெக்டரில் குத்தகை பகுதி: 4.77.0, 4.90.5)

Chapter 3: Description of Environment

நுண்துளை வடிவங்கள் ஏற்பட்டால், நீர்நிலைகளை 100 m bgl ஆழத்தில் உள்ள மண்டலங்கள் மற்றும் 100 - 450 m bgl ஆழத்திற்கு இடையே ஆழமான நீர்நிலைகள் கொண்ட ஆழமற்ற நீர்நிலைகளாக தொகுக்கலாம். ஆழமற்ற நீர்நிலை மண்டலங்களில், வெள்ளாருக்கு தெற்கே உள்ள பகுதியில் தர பிரச்சனை உள்ளது மற்றும் நிலத்தடி நீர் 100 மீ ஆழத்திற்கு அப்பால் இருந்து எடுக்கப்படுகிறது. மற்ற இடங்களில், சிறுமணி மண்டலங்கள் 60 - 100 மீ ஆழத்தில் உள்ளன. ஆழமான நீர்நிலைகளில், 21.43 முதல் 314.5 மீ வரையிலான தடிமன் கொண்ட 2 முதல் 22 நீர்நிலை மண்டலம் இருப்பது ஆய்வில் தெரியவந்துள்ளது. ஐசோபாச் விளிம்பு வடமேற்குப் பகுதியில் 50 மீட்டருக்கும் குறைவான தடிமனில் இருந்து தென்கிழக்குப் பகுதியில் 250 மீட்டருக்கும் அதிகமாக இருப்பதைக் காட்டியது.

தோண்டப்பட்ட கிணறுகள் 12-15 மீ ஆழம் கொண்டவை மற்றும் 2-4 மணி நேரம் பம்பு செய்வதற்கு 5 லிபிஎஸ் வரை மகசூலைத் தக்கவைக்க முடியும், அதே சமயம் நுண்துளை வடிவங்களில் ஆழமற்ற நீர்நிலைகளைத் தட்டுவதன் மூலம் தோண்டப்பட்ட கிணறுகள் 12 மீ ஆழத்தில் உள்ளன மற்றும் மகசூலைத் தக்கவைக்க முடியும். 4-6 மணிநேரத்திற்கு 5 லி.பி.எஸ்.

100 மீ பிஜிஎல் வரையிலான ஆழமற்ற நீர்நிலையானது 150 மிமீ விட்டம் கொண்ட ஆழமற்ற குழாய் கிணறுகள் மூலம் 60 - 100 மீ வரை மாறுபடும் ஆழம் மற்றும் 10 முதல் 20 மீ நீளமுள்ள துளையிடப்பட்ட குழாய் மூலம் தட்டப்படுகிறது. கிணறுகள் 2 முதல் 8 பவுண்டுகள் வரை மகசூல் தரக்கூடியது மற்றும் 8 - 10 மணி நேரம் நீரை உறிஞ்சும்.

ஆழமான நீர்நிலைகள் நீர்ப்பாசன நோக்கங்களுக்காக இன்னும் தட்டவில்லை மற்றும் குடிநீர் விநியோகத்திற்காக குழாய் கிணறுகள் மட்டுமே கட்டப்பட்டுள்ளன. கிணறுகளின் ஆழம் 350 - 450 m bgl வரை மாறுபடும், வீட்டு விட்டம் 20 - 30 செமீ மற்றும் சட்டசபை விட்டம் 15 - 20 செ.மீ. கிணறுகள் 19 - 56 லி.பி.எஸ்.

பருவமழைக்கு முந்தைய (மே 2006) காலத்தில் 0.85 முதல் 9.50 மீ பிஜிஎல் வரையிலும், பருவமழைக்குப் பிந்தைய காலத்தில் (ஜனவரி 2007) 0.58 முதல் 6.88 மீ பிஜிஎல் வரையிலும் கடல் நீரின் ஆழம் வரை மாறுபடும்.

9.67.5 ஹெக்டேர் (அதாவது தனி நபர் குத்தகைப் பகுதிகள் 4.77.0 ஹெக்டேர், 4.90.5 ஹெக்டேர்) கொண்ட சாதாரண கல் குவாரி குழுமத்திற்கான வரைவு EIA/EMP, அதே சமயம் 15.59.5 ஹெக்டேர் குழுமப் பரப்பளவு, பணம்பட்டி மற்றும் திருவேங்கைவாசலில் அமைந்துள்ளது. கிராமம், இலுப்பூர் தாலுக்கா, புதுக்கோட்டை மாவட்டம், தமிழ்நாடு.
குத்தகைதாரர்: Tvl. ஓம் ஸ்ரீ வாரி ஸ்டோன்ஸ் பிரைவேட் லிமிடெட் (ஹெக்டரில் குத்தகை பகுதி: 4.77.0, 4.90.5)

Chapter 3: Description of Environment

ஆழம் முதல் பைசோமெட்ரிக் மேற்பரப்பு வரை பருவமழைக்கு முந்தைய (மே 2006) போது 1.90 முதல் 6.60 மீ பிஜிஎல் வரை மாறுபடும் மற்றும் பருவமழைக்குப் பிந்தைய காலத்தில் (ஜனவரி 2007) 1.70 முதல் 7.60 மீ பிஜிஎல் வரை மாறுபடும்.

(Source: Microsoft Word - Pudukkottai-Dt-GW-Br-Final.doc (cgwb.gov.in))

அட்டவணை 3.12: ஆறு/நீரோடை/நல்லாவின் தூரம் மற்றும் திசை 10 கிமீ சுற்றளவில்

நதி / நீரோடை / நாலாவின் பெயர்	திட்ட தளத்தில் இருந்து தூரம் (கிமீ)	திட்ட தளத்தில் இருந்து திசை
Vellar River	7.3 km	S
Kondar River	5.27 km	SE

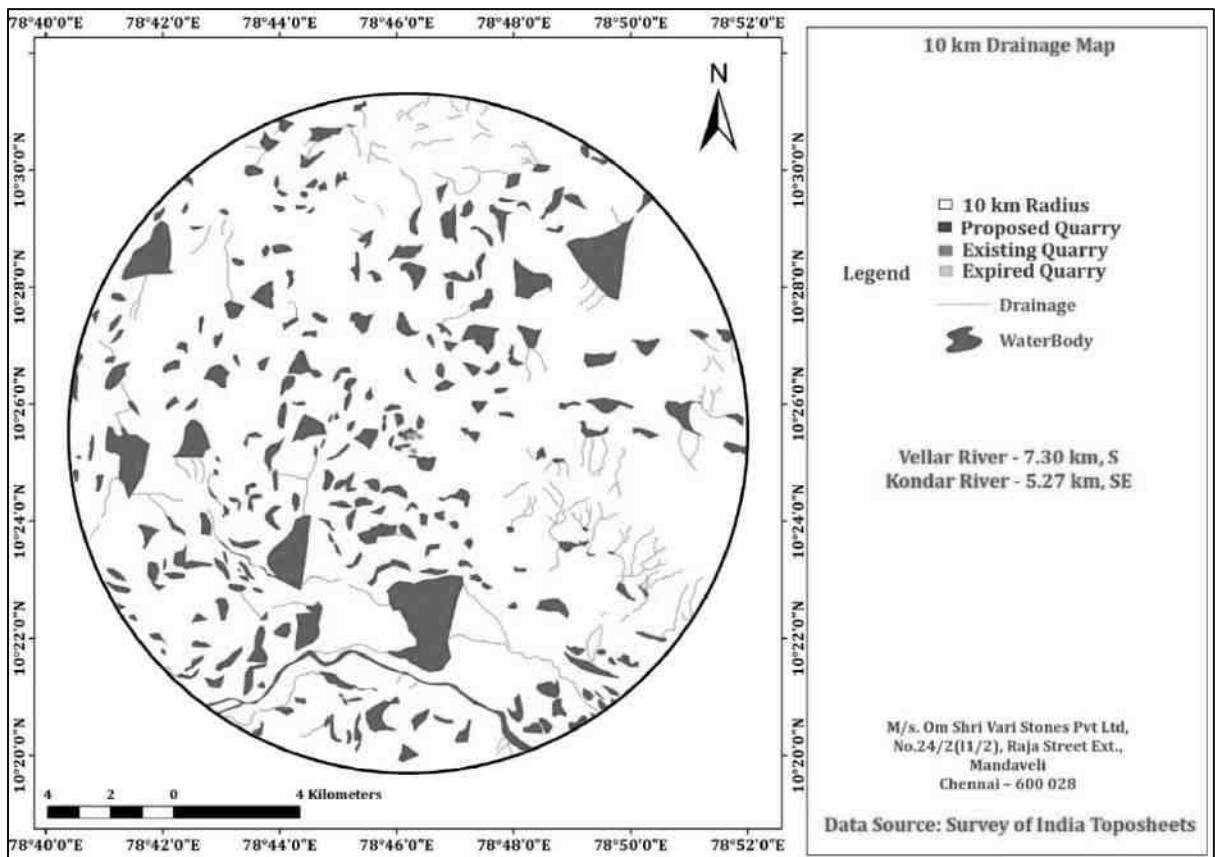

படம் 3.11: வடிகால் அமைப்பு 10 கிமீ சுற்றளவு

அட்டவணை 3.13: நீர் நிலை

விவரங்கள்	திட்டம் 1
நீர் அட்டவணை நிலை	

9.67.5 ஹெக்டேர் (அதாவது தனி நபர் குத்தகைப் பகுதிகள் 4.77.0 ஹெக்டேர், 4.90.5 ஹெக்டேர்) கொண்ட சாதாரண கல் குவாரி குழுமத்திற்கான வரைவு EIA/EMP, அதே சமயம் 15.59.5 ஹெக்டேர் குழுமப் பரப்பளவு, பணம்பட்டி மற்றும் திருவேங்கைவாசலில் அமைந்துள்ளது. கிராமம், இலுப்பூர் தாலுக்கா, புதுக்கோட்டை மாவட்டம், தமிழ்நாடு.
குத்தகைதாரர்: Tvl. ஓம் ஸ்ரீ வாரி ஸ்டோன்ஸ் பிரைவேட் லிமிடெட் (ஹெக்டரில் குத்தகை பகுதி: 4.77.0, 4.90.5)

Chapter 3: Description of Environment

கோடை காலத்தில்	65-70மீ
மழைக்காலம்	50-65மீ

அட்டவணை 3.14: அருகில் திறந்த கிணறுகள் மற்றும் ஆழ்துளை கிணறுகள்

குறிப்புகள்	விவரங்கள்
திறந்த கிணறு	180 மீ - தெற்கு திறந்த கிணற்றின் ஆழம் = 19 மீ நீர் மட்டம் - 14.4 மீ
	320 மீ - தென் மேற்கு திறந்த கிணற்றின் ஆழம் = 18 மீ நீர் நிலை - 15.2 மீ
ஆழ்துளை கிணறு	390 மீ - தெற்கு திறந்த கிணற்றின் ஆழம் = 175 மீ நீர் மட்டம் - 55.9 மீ
குளம்	130 மீ வடகிழக்கு அளவு - 8.5 ஹெக்டேர் ஆப் ஸ்டோரேஜ் 1,24,960 KL
குளம்	50 மீ பாதுகாப்பு வழங்கப்பட்டுள்ளது கிடாவிழுந்தான் குளம் - 1.5 ஹெக்டேர் பரப்பளவு - ஆப் ஸ்டோரேஜ் 25,040 KL
வாய்க்கால்	வடக்கு பக்கம் 50 மீ பாதுகாப்பு வழங்கப்பட்டுள்ளது

9.67.5 ஹெக்டேர் (அதாவது தனி நபர் குத்தகைப் பகுதிகள் 4.77.0 ஹெக்டேர், 4.90.5 ஹெக்டேர்) கொண்ட சாதாரண கல் குவாரி குழுமத்திற்கான வரைவு EIA/EMP, அதே சமயம் 15.59.5 ஹெக்டேர் குழும் பரப்பளவு, பணம்பட்டி மற்றும் திருவேங்கைவாசலில் அமைந்துள்ளது. கிராமம், இலுப்பூர் தாலுக்கா, புதுக்கோட்டை மாவட்டம், தமிழ்நாடு.
குத்தகைதாரர்: Tvl. ஓம் ஸ்ரீ வாரி ஸ்டோன்ஸ் பிரைவேட் லிமிடெட் (ஹெக்டரில் குத்தகை பகுதி: 4.77.0, 4.90.5)

Chapter 3: Description of Environment

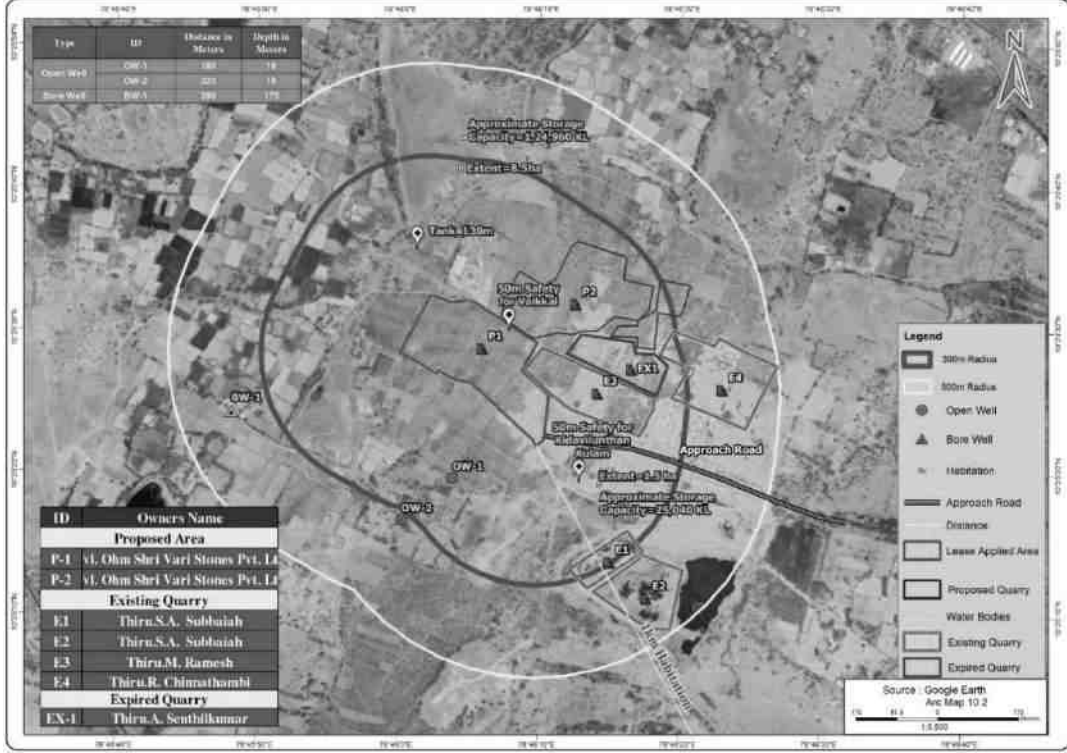

படம் 3.12(a): திட்டம்-1ன் கிணறு மற்றும் ஆழ்துளை கிணறு இடங்கள் அட்டவணை 3.14(பி): திட்டம்-2 இன் 1 கி.மீ.க்குள் அருகிலுள்ள நீர்நிலைகள்

குறிப்புகள்	விவரங்கள்
திறந்த கிணறு	80 மீ - வடகிழக்கு & திறந்த கிணற்றின் ஆழம் = 18 மீ நீர் மட்டம் - 14.2 மீ
	310 மீ - வடகிழக்கு & திறந்த கிணற்றின் ஆழம் = 17 மீ நீர் மட்டம் - 13.4 மீ
	360 மீ - வடமேற்கு & திறந்த கிணற்றின் ஆழம் = 21 மீ நீர் மட்டம் - 14.4 மீ
ஆழ்துளை கிணறு	250மீ- தென்கிழக்கு & ஆழ்துளை கிணற்றின் ஆழம் = 158மீ நீர் மட்டம் - 67.5 மீ
	360மீ- தென்மேற்கு & ஆழ்துளை கிணற்றின் ஆழம் = 161மீ நீர் மட்டம் - 66.1 மீ
வாய்க்கால்	தென்மேற்கு 50 மீ
குளம்	1. 180 மீ - வடகிழக்கு, பரப்பளவு - 1.0 ஹெக்டேர் Appx. செயின்ட் கொள்ளளவு - 12,550 KL 2. 240 மீ - வடமேற்கு, பரப்பளவு - 3.0 ஹெக்டேர் Appx. செயின்ட் கொள்ளளவு - 45,720 KL

9.67.5 ஹெக்டேர் (அதாவது தனி நபர் குத்தகைப் பகுதிகள் 4.77.0 ஹெக்டேர், 4.90.5 ஹெக்டேர்) கொண்ட சாதாரண கல் குவாரி குழுமத்திற்கான வரைவு EIA/EMP, அதே சமயம் 15.59.5 ஹெக்டேர் குழும் பரப்பளவு, பணம்பட்டி மற்றும் திருவேங்கைவாசலில் அமைந்துள்ளது. கிராமம், இலுப்பூர் தாலுக்கா, புதுக்கோட்டை மாவட்டம், தமிழ்நாடு.
குத்தகைதாரர்: Tvl. ஓம் ஸ்ரீ வாரி ஸ்டோன்ஸ் பிரைவேட் லிமிடெட் (ஹெக்டரில் குத்தகை பகுதி: 4.77.0, 4.90.5)

Chapter 3: Description of Environment

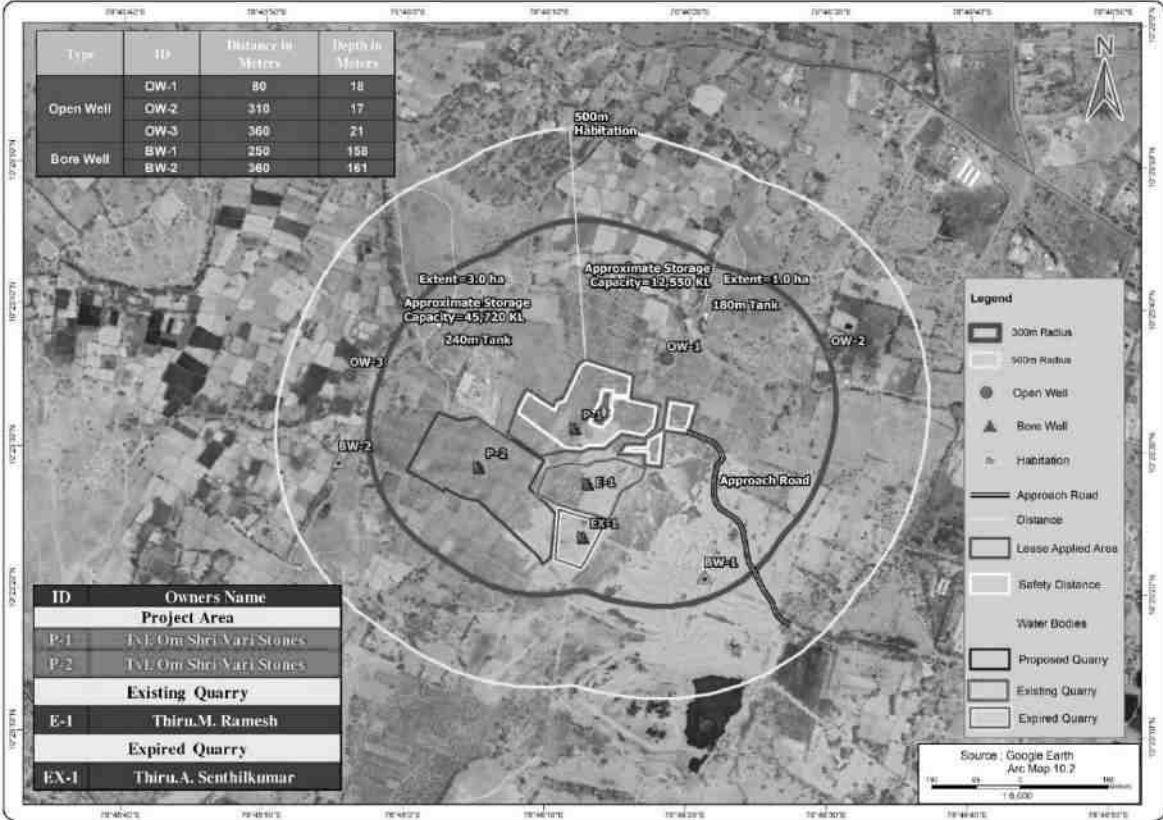

படம் 3.12(பி): திட்டம்-2ன் கிணறு மற்றும் ஆழ்துளை கிணறு இடங்கள்

அட்டவணை 3.15 1 கிமீ சுற்றளவு கொண்ட ஆழ்துளைக் கிணறுகளில் கவனிக்கப்பட்ட நீர் மட்டம்

நிலையக் குறியீடு	அட்சரேகை வடக்கு	தீர்க்கரேகை கிழக்கு	டிசம்பர்	ஜனவரி	பிப்ரவரி	சராசரி
A.	10°25'9.50"N	78°46'10.33"E	56	58	57	57
B.	10°25'21.72"N	78°46'20.70"E	61	62	61	61
C.	10°24'50.44"N	78°46'29.99"E	51	52	52	52
D.	10°24'38.10"N	78°46'18.83"E	46	48	50	48
E.	10°25'0.09"N	78°45'42.74"E	40	42	44	42
F.	10°25'8.93"N	78°45'35.19"E	52	53	53	53
G.	10°25'59.01"N	78°46'12.39"E	50	52	52	51
H.	10°25'56.93"N	78°46'27.74"E	53	54	55	54
I.	10°25'46.25"N	78°46'51.73"E	51	51	51	51
J.	10°25'26.68"N	78°46'47.39"E	53	53	54	53
K.	10°24'43.02"N	78°46'24.26"E	40	41	44	42

9.67.5 ஹெக்டேர் (அதாவது தனி நபர் குத்தகைப் பகுதிகள் 4.77.0 ஹெக்டேர், 4.90.5 ஹெக்டேர்) கொண்ட சாதாரண கல் குவாரி குழுமத்திற்கான வரைவு EIA/EMP, அதே சமயம் 15.59.5 ஹெக்டேர் குழுமப் பரப்பளவு, பணம்பட்டி மற்றும் திருவேங்கைவாசலில் அமைந்துள்ளது. கிராமம், இலுப்பூர் தாலுக்கா, புதுக்கோட்டை மாவட்டம், தமிழ்நாடு.
குத்தகைதாரர்: Tvl. ஓம் ஸ்ரீ வாரி ஸ்டோன்ஸ் பிரைவேட் லிமிடெட் (ஹெக்டரில் குத்தகை பகுதி: 4.77.0, 4.90.5)

Chapter 3: Description of Environment

3.12.5 தண்ணீர் தேவை

திட்டத்திற்கான சாதாரணக் கல் மற்றும் சரளை குவாரியின் மொத்த நீர் தேவை 7.9 KLD என மதிப்பிடப்பட்டுள்ளது. பெரும்பாலும் குவாரி குழியில் தேங்கியுள்ள மழைநீரில் இருந்து (கிடைக்கும் போது) தூசியை அடக்குவதற்கும் தோட்டத்துக்கும் அருகில் உள்ள கிராமங்களில் இருந்து டேங்கர் மூலம் தண்ணீர் விநியோகம் செய்யப்படும். அருகில் உள்ள கிராமங்களில் இருந்து குடிநீர் விநியோகம் செய்யப்படும்.

3.12.6 அடிப்படை நிலை

நிலத்தடி நீரின் தற்போதைய நிலை மற்றும் மேற்பரப்பு நீரின் தரம் 8 நிலத்தடி நீர் (ஆழ்துளை கிணறுகள் / ஆழ்துளை கிணறுகள்) மாதிரிகள் மற்றும் 4 மேற்பரப்பு நீர் மாதிரிகள் மூலம் மதிப்பிடப்பட்டது. தரையின் இயற்பியல்-வேதியியல் பண்புகள் முறையே அட்டவணைகள் 3.19 இல் கொடுக்கப்பட்டுள்ளன. விரிவான அடிப்படை அறிக்கை இணைப்பு VII ஆக இணைக்கப்பட்டுள்ளது.

அட்டவணை-3.15: நீர் மாதிரி இடங்களின் விவரங்கள்

வ. எண்.	நிலையக் குறியீடு	இடங்கள்	தூரம் மற்றும் திசை	ஒருங்கிணைப்புகள்
			w.r.t Project Site	
மேற்பரப்பு நீர்				
1.	SW-1	பெருஞ்சுனை ஏரி	0.75 km, W	10°25'24.97"N 78°45'39.30"E
2.	SW-2	திருவேங்கைநாதர் குளம்	0.79 km SE	10°24'59.78"N 78°46'24.10"E
3.	SW-3	முல்லை நகர் ஏரி	1.79 km NE	10°25'57.84"N 78°47'19.66"E
4.	SW-4	செல்லுக்குடி ஏரி	1.73 km S	10°24'24.86"N 78°46'1.54"E
நிலத்தடி நீர்				
1.	BW-1	பண்ணப்பட்டி கிராமம்	0.68 km N	10°25'57.06"N 78°46'11.43"E
2.	BW-2	முல்லை நகர்	1.42 km NE	10°25'47.11"N to 78°47'0.67"E
3.	BW-3	வெள்ளனூர் ரேஷன் கடை	4.37 km NE	10°27'16.90"N to 78°47'45.60"E
4.	BW-4	இயேசு கிருச் பெருஞ்சுனை	1.30 km SW	10°25'8.45"N to 78°45'32.65"E
5.	BW-5	பழனி கோவில் மேட்டுப்பட்டி	3.71 km SW	10°24'10.26"N to 78°44'36.10"E

9.67.5 ஹெக்டேர் (அதாவது தனி நபர் குத்தகைப் பகுதிகள் 4.77.0 ஹெக்டேர், 4.90.5 ஹெக்டேர்) கொண்ட சாதாரண கல் குவாரி குழுமத்திற்கான வரைவு EIA/EMP, அதே சமயம் 15.59.5 ஹெக்டேர் குழுமப் பரப்பளவு, பணம்பட்டி மற்றும் திருவேங்கைவாசலில் அமைந்துள்ளது. கிராமம், இலுப்பூர் தாலுக்கா, புதுக்கோட்டை மாவட்டம், தமிழ்நாடு.
குத்தகைதாரர்: Tvl. ஓம் ஸ்ரீ வாரி ஸ்டோன்ஸ் பிரைவேட் லிமிடெட் (ஹெக்டரில் குத்தகை பகுதி: 4.77.0, 4.90.5)

Chapter 3: Description of Environment

வ. எண்.	நிலையக் குறியீடு	இடங்கள்	தூரம் மற்றும் திசை	ஒருங்கிணைப்புகள்
			w.r.t Project Site	
6.	BW-6	லிட்டில் ஆங்கிள்ஸ் நர்சரி பள்ளி	4.57 km SE	10°23'54.37"N to 78°48'12.52"E
7.	BW-7	மதியநல்லூர் கிராமம்	4.13 km NW	10°26'59.29"N to 78°44'39.39"E
8.	BW-8	செல்லுக்குடி கிராமம்	3.50 km S	10°23'21.94"N to 78°46'20.66"E

9.67.5 ஹெக்டேர் (அதாவது தனி நபர் குத்தகைப் பகுதிகள் 4.77.0 ஹெக்டேர், 4.90.5 ஹெக்டேர்) கொண்ட சாதாரண கல் குவாரி குழுமத்திற்கான வரைவு EIA/EMP, அதே சமயம் 15.59.5 ஹெக்டேர் குழும் பரப்பளவு, பணம்பட்டி மற்றும் திருவேங்கைவாசலில் அமைந்துள்ளது. கிராமம், இலுப்பூர் தாலுக்கா, புதுக்கோட்டை மாவட்டம், தமிழ்நாடு.
குத்தகைதாரர்: Tvl. ஓம் ஸ்ரீ வாரி ஸ்டோன்ஸ் பிரைவேட் லிமிடெட் (ஹெக்டரில் குத்தகை பகுதி: 4.77.0, 4.90.5)

Chapter 3: Description of Environment

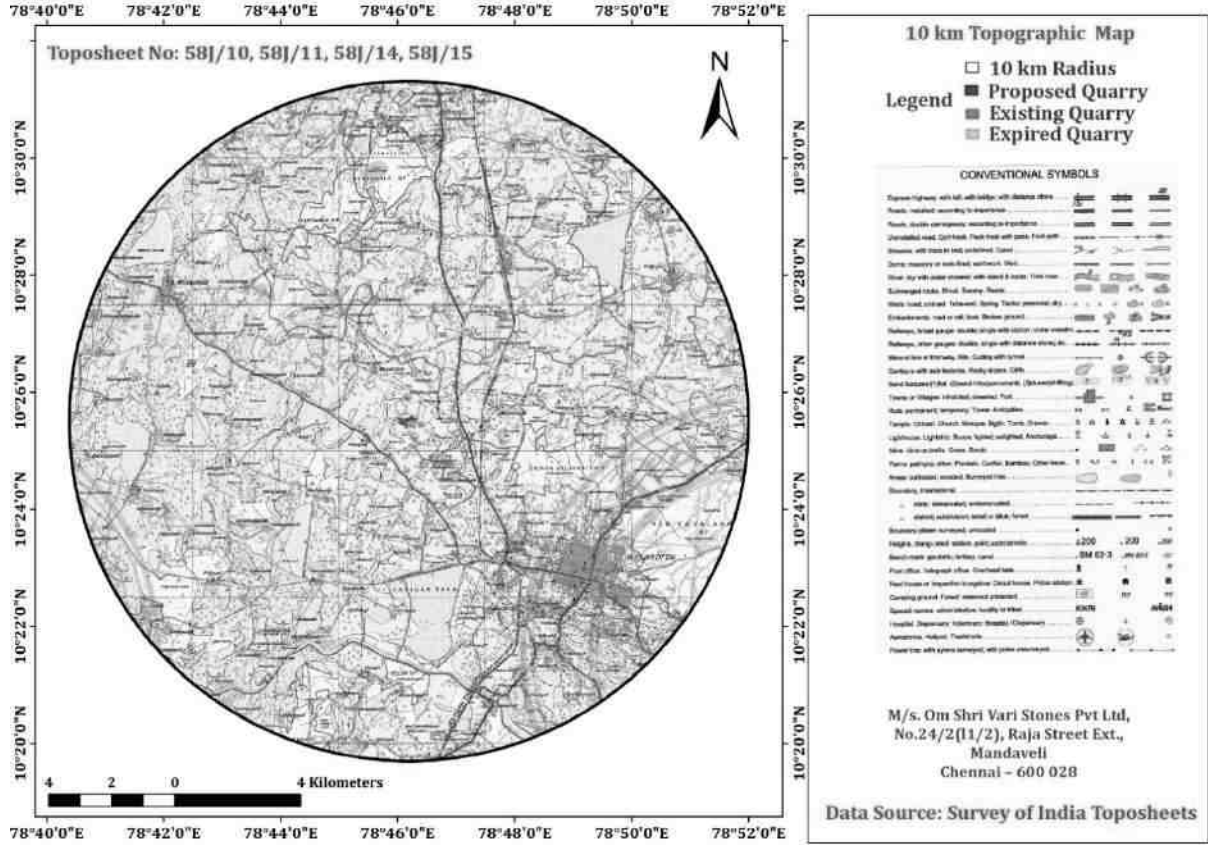

படம் 3.13: நீர் கண்காணிப்பு இடங்கள்

9.67.5 ஹெக்டேர் (அதாவது தனி நபர் குத்தகைப் பகுதிகள் 4.77.0 ஹெக்டேர், 4.90.5 ஹெக்டேர்) கொண்ட சாதாரண கல் குவாரி குழுமத்திற்கான வரைவு EIA/EMP, அதே சமயம் 15.59.5 ஹெக்டேர் குழுமப் பரப்பளவு, பணம்பட்டி மற்றும் திருவேங்கைவாசலில் அமைந்துள்ளது. கிராமம், இலுப்பூர் தாலுக்கா, புதுக்கோட்டை மாவட்டம், தமிழ்நாடு.

குத்தகைதாரர்: Tvl. ஓம் ஸ்ரீ வாரி ஸ்டோன்ஸ் பிரைவேட் லிமிடெட் (ஹெக்டரில் குத்தகை பகுதி: 4.77.0, 4.90.5)

Chapter 3: Description of Environment

அட்டவணை 3.16: நிலத்தடி நீரின் இயற்பியல்-வேதியியல் பண்புகள்

மாதிரி எடுக்கப்பட்ட தேதி	20.02.2022	மாதிரி முறை	ETS/STP/WATER-01
பகுப்பாய்வு தொடக்க தேதி	25.02.2022	மாதிரி அளவு	2.0+ 0.5 லிட்டர்
பகுப்பாய்வு முடிவு தேதி	28.02.2022	பேக்கிங் நிலை	சீல் வைக்கப்பட்டது
மாதிரி எடுக்கப்பட்டது	ETS STAFF	பேக் இன்	PVC மற்றும் கண்ணாடி பாட்டில்

S. No.	Test Parameter	Unit	SW1 Perunjunai lake	SW2 Thiruveng ainathar tank	SW3 Mullai nagar lake	SW4 Sellukudi lake	Specification/Limit (As per IS:10500: 2012)		Test Method
							Desirable	Permissible	
1	நிறம்	Hazen	5	10	10	10	5	15	APHA 2120-B
2	மணம்	...	Agreeable	Agreeable	Agreeable	Agreeable	Agreeable	Agreeable	APHA 2150-B
3	pH	...	7.66	7.36	7.16	7.25	6.5 - 8.5	No Relaxation	APHA 4500-H+
4	கடத்துத்திறன்	µs/cm	683	858	852	855	Not Specified	Not Specified	APHA 2510-B
5	கொந்தளிப்பு	NTU	455	14.0	14.0	14.0	1	5	APHA 2130-B
6	மொத்த கரைந்த திடப்பொருள்க ள்,(டிடிஎஸ்)	mg/L	236.0	528	533	530	500	2000	APHA 2540-C
7	மொத்த கடினத்தன்மை,	mg/L	37.9	192.5	175.8	180	200	600	APHA 2340-C
8	(CaCO ₃)	mg/L	31.3	23	22	23	75	200	APHA 3500:(Ca)-B
9	கால்சியம்,	mg/L	148	29.6	24.6	22.8	30	100	APHA 3500:(Mg)-B
10	(Ca)	mg/L	65.6	263	242	232	200	600	APHA 2320-B
11	வெளிமம்	mg/L	23	91	93	95	250	1000	APHA 4500:(Cl ⁻)-B
12	(Mg)	mg/L	0.19	20	17	14	200	400	APHA 4500:(SO ₄)-E
13	மொத்த காரத்தன்மை	mg/L	<0.02	0.13	0.13	0.19	0.3	No Relaxation	APHA-3120B
14	(CaCO ₃)	mg/L	0.28	<0.02	<0.02	<0.02	0.2	1	APHA 4500:(Cl)-B

9.67.5 ஹெக்டேர் (அதாவது தனி நபர் குத்தகைப் பகுதிகள் 4.77.0 ஹெக்டேர், 4.90.5 ஹெக்டேர்) கொண்ட சாதாரண கல் குவாரி குழுமத்திற்கான வரைவு EIA/EMP, அதே சமயம் 15.59.5 ஹெக்டேர் குழுமப் பரப்பளவு, பணம்பட்டி மற்றும் திருவேங்கைவாசலில் அமைந்துள்ளது. கிராமம், இலுப்பூர் தாலுக்கா, புதுக்கோட்டை மாவட்டம், தமிழ்நாடு.

குத்தகைதாரர்: Tvl. ஓம் ஸ்ரீ வாரி ஸ்டோன்ஸ் பிரைவேட் லிமிடெட் (ஹெக்டரில் குத்தகை பகுதி: 4.77.0, 4.90.5)

Chapter 3: Description of Environment

S. No.	Test Parameter	Unit	SW1 Perunjunai lake	SW2 Thiruveng ainathar tank	SW3 Mullai nagar lake	SW4 Sellukudi lake	Specification/Limit (As per IS:10500: 2012)		Test Method
							Desirable	Permissible	
15	புளோரைடு,	mg/L	15.5	0.18	0.13	0.17	1	1.5	APHA 4500:(F-)-D
16	(எஃப்)	mg/L	<0.1	23	22	23	45	No Relaxation	APHA 4500:(NO ₃ -)-B
17	நைட்ரேட்,	mg/L	<0.01	<0.1	<0.1	<0.1	0.05	1.5	APHA 3120B
18	(NO ₃)	mg/L	<0.001	<0.01	<0.01	<0.01	0.1	0.3	APHA-3120B
19	தாமிரம்,	ug/L	<0.001	<0.001	<0.001	<0.001	0.001	No Relaxation	APHA-3114C
20	(Cu)	mg/L	<0.01	<0.001	<0.001	<0.001	0.003	No Relaxation	APHA 3120B
21	மாங்கனீசு,	mg/L	<0.01	<0.01	<0.01	<0.01	0.01	No Relaxation	APHA-3120B
22	(மி.நி)	mg/L	<0.001	<0.01	<0.01	<0.01	0.03	0.2	APHA-3120B
23	பாதரசம்,	mg/L	<0.01	<0.001	<0.001	<0.001	0.01	No Relaxation	APHA-3120B
24	(Hg)	mg/L	<0.01	<0.01	<0.01	<0.01	5	15	APHA-3120B
25	காட்மியம்,	mg/L	<0.01	<0.01	<0.01	<0.01	Not Specified	Not Specified	APHA-3120B
26	(சீடி)	mg/L	<0.01	<0.01	<0.01	<0.01	0.5	1	APHA 4500: (B)-C
27	செலினியம்,	mg/L	<0.001	<0.001	<0.001	<0.01	0.5	No Relaxation	IS 3025 (Part-39)
28	(செ)	mg/L	<0.001	<0.001	<0.001	<0.001	0.001	0.002	APHA 5530-C
29	அலுமினியம்,	mg/L	<0.01	<0.01	<0.01	<0.01	0.2	1	APHA 5540-C
30	(அல்)	mg/L	<0.05	<0.05	<0.05	<0.05	0.05	No Relaxation	APHA 4500: (CN-)-D
31	உயிரியல் ஆக்ஸிஜன்	mg/L	9.2	6.8	6.4	6.3	-	-	-
32	இரசாயன O ₂	mg/L	13	31	28	30	-	-	-
33	கரைந்த O ₂	mg/L	5.2	4.8	4.3	4.5	-	-	-
34	மொத்த கோலிஃபார்ம்	MPN/100mL	150	90	110	140	Shall Not Be Detectable		IS 1622
35	எஸ்கெரிச்சியா கோலை	MPN/100mL	80	80	80	110	Shall Not Be Detectable		IS 1622
36	பேரியம்,	mg/L	<0.01	<0.01	<0.01	<0.01	0.7	No Relaxation	APHA 3120B

9.67.5 ஹெக்டேர் (அதாவது தனி நபர் குத்தகைப் பகுதிகள் 4.77.0 ஹெக்டேர், 4.90.5 ஹெக்டேர்) கொண்ட சாதாரண கல் குவாரி குழுமத்திற்கான வரைவு EIA/EMP, அதே சமயம் 15.59.5 ஹெக்டேர் குழுமப் பரப்பளவு, பணம்பட்டி மற்றும் திருவேங்கைவாசலில் அமைந்துள்ளது. கிராமம், இலுப்பூர் தாலுக்கா, புதுக்கோட்டை மாவட்டம், தமிழ்நாடு.

குத்தகைதாரர்: Tvl. ஓம் ஸ்ரீ வாரி ஸ்டோன்ஸ் பிரைவேட் லிமிடெட் (ஹெக்டரில் குத்தகை பகுதி: 4.77.0, 4.90.5)

Chapter 3: Description of Environment

S. No.	Test Parameter	Unit	SW1 Perunjunai lake	SW2 Thiruveng ainathar tank	SW3 Mullai nagar lake	SW4 Sellukudi lake	Specification/Limit (As per IS:10500: 2012)		Test Method
							Desirable	Permissible	
37	(பா)	mg/L	0.86	2.6	2.5	2.6	0.5	No Relaxation	APHA 4500:(NH3)-C
38	அம்மோனியா	mg/L	<0.5	<0.5	<0.5	<0.5	0.05	No Relaxation	APHA 4500: (S ₂)-D
39	(மொத்த NH ₃ -N ஆக)*	mg/L	<0.01	<0.01	<0.01	<0.01	0.07	No Relaxation	APHA-3120B
40	சல்பைடு,	mg/L	<0.01	<0.01	<0.01	<0.01	0.01	0.05	APHA 3120B
41	(H ₂ S)	mg/L	16.2	18.3	17.6	16.8	Not Specified	Not Specified	APHA 2540-D

அட்டவணை 3.19(b): நிலத்தடி நீரின் இயற்பியல்-வேதியியல் பண்புகள்

S. No.	Test Parameter	Unit	GW1 Panampa tti	GW2 Mullai nagar	GW3 Vellanur Ration shop	GW4 Jesus church perunjunai	GW5 Palani temple Mettupatti	GW6 Little angle nursery school	GW7 Mathiyana llur village	GW8 Sellukudi village	Specification/Limit (As per IS:10500: 2012)		Test Method
											Desirable	Permissible	
1	Colour	Hazen	<5	<5	<5	<5	<5	<5	<5	<5	5	15	APHA 2120-B
2	Odour	...	Agreeable	Agreeable	Agreeable	Agreeable	Agreeable	Agreeable	Agreeable	Agreeable	Agreeable	Agreeable	APHA 2150-B
3	pH	...	7.83	7.36	6.46	7.56	7.23	7.55	7.39	6.46	6.5 - 8.5	No Relaxation	APHA 4500-H+
4	Conductivity	µs/cm	600	759	693	663	692	626	736	675	Not Specified	Not Specified	APHA 2510-B
5	Turbidity	NTU	<1	<1	<1	<1	<1	<1	<1	<1	1	5	APHA 2130-B
6	Total Dissolved Solids,(TDS)	mg/L	412	529	483	464	478	412	512	463	500	2000	APHA 2540-C
7	Total Hardness, (CaCO ₃)	mg/L	136	190.0	192	185.5	186	136	196.0	185	200	600	APHA 2340-C
8	Calcium,	mg/L	24.3	41.6	36.6	31.9	23	24.5	41.6	36.8	75	200	APHA 3500:(Ca)-B

9.67.5 ஹெக்டேர் (அதாவது தனி நபர் குத்தகைப் பகுதிகள் 4.77.0 ஹெக்டேர், 4.90.5 ஹெக்டேர்) கொண்ட சாதாரண கல் குவாரி குழுமத்திற்கான வரைவு EIA/EMP, அதே சமயம் 15.59.5 ஹெக்டேர் குழுமப் பரப்பளவு, பணம்பட்டி மற்றும் திருவேங்கைவாசலில் அமைந்துள்ளது. கிராமம், இலுப்பூர் தாலுக்கா, புதுக்கோட்டை மாவட்டம், தமிழ்நாடு.

குத்தகைதாரர்: Tvl. ஓம் ஸ்ரீ வாரி ஸ்டோன்ஸ் பிரைவேட் லிமிடெட் (ஹெக்டரில் குத்தகை பகுதி: 4.77.0, 4.90.5)

Chapter 3: Description of Environment

S. No.	Test Parameter	Unit	GW1 Panampatti	GW2 Mullainagar	GW3 Vellanur Ration shop	GW4 Jesus church perunjunai	GW5 Palani temple Mettupatti	GW6 Little angle nursery school	GW7 Mathiyana llur village	GW8 Sellukudi village	Specification/Limit (As per IS:10500: 2012)		Test Method
											Desirable	Permissible	
	(Ca)												
9	Magnesium (Mg)	mg/L	19	23.4	21.4	21	18.5	17	23.7	21.6	30	100	APHA 3500:(Mg)-B
10	Total Alkalinity (CaCO ₃)	mg/L	171	159	133	148	188	176	196	135	200	600	APHA 2320-B
11	Chloride, (Cl)	mg/L	76	102.6	81.8	86	90.5	72	102.2	81.4	250	1000	APHA 4500:(Cl-) -B
12	Sulphate, (SO ₄)	mg/L	17.5	34	23.1	24	27	17.6	37	23.6	200	400	APHA 4500:(SO ₄)-E
13	Iron,(Fe)	mg/L	0.15	0.16	0.16	0.18	0.16	0.17	0.16	0.19	0.3	No Relaxation	APHA-3120B
14	Chlorine (Residual)	mg/L	<0.1	<0.1	<0.1	<0.1	<0.1	<0.1	<0.1	<0.1	0.2	1	APHA 4500:(Cl)-B
15	Fluoride, (F)	mg/L	0.16	0.17	0.18	0.2623	0.26	0.19	0.19	0.14	1	1.5	APHA 4500:(F-) -D
16	Nitrate, (NO ₃)	mg/L	18	26	16.6	19	13	15	23	15.6	45	No Relaxation	APHA 4500:(NO ₃)-B
17	Copper, (Cu)	mg/L	<0.005	<0.005	<0.005	<0.005	<0.005	<0.005	<0.005	<0.005	0.05	1.5	APHA 3120B
18	Manganese, (Mn)	mg/L	<0.005	<0.005	<0.005	<0.005	<0.005	<0.005	<0.005	<0.005	0.1	0.3	APHA-3120B
19	Mercury, (Hg)	ug/L	<0.001	<0.001	<0.001	<0.001	<0.001	<0.001	<0.001	<0.001	0.001	No Relaxation	APHA-3114C
20	Cadmium, (Cd)	mg/L	<0.001	<0.001	<0.001	<0.001	<0.001	<0.001	<0.001	<0.001	0.003	No Relaxation	APHA 3120B
21	Selenium, (Se)	mg/L	<0.005	<0.005	<0.005	<0.005	<0.005	<0.005	<0.005	<0.005	0.01	No Relaxation	APHA-3120B
22	Aluminium, (Al)	mg/L	<0.01	<0.01	<0.01	<0.01	<0.01	<0.01	<0.01	<0.01	0.03	0.2	APHA-3120B

9.67.5 ஹெக்டேர் (அதாவது தனி நபர் குத்தகைப் பகுதிகள் 4.77.0 ஹெக்டேர், 4.90.5 ஹெக்டேர்) கொண்ட சாதாரண கல் குவாரி குழுமத்திற்கான வரைவு EIA/EMP, அதே சமயம் 15.59.5 ஹெக்டேர் குழுமப் பரப்பளவு, பணம்பட்டி மற்றும் திருவேங்கைவாசலில் அமைந்துள்ளது. கிராமம், இலுப்பூர் தாலுக்கா, புதுக்கோட்டை மாவட்டம், தமிழ்நாடு.

குத்தகைதாரர்: Tvl. ஓம் ஸ்ரீ வாரி ஸ்டோன்ஸ் பிரைவேட் லிமிடெட் (ஹெக்டரில் குத்தகை பகுதி: 4.77.0, 4.90.5)

Chapter 3: Description of Environment

S. No.	Test Parameter	Unit	GW1 Panampatti	GW2 Mullainagar	GW3 Vellanur Ration shop	GW4 Jesus church perunjunai	GW5 Palani temple Mettupatti	GW6 Little angle nursery school	GW7 Mathiyana llur village	GW8 Sellukudi village	Specification/Limit (As per IS:10500: 2012)		Test Method
											Desirable	Permissible	
23	Lead,(Pb)	mg/L	<0.005	<0.005	<0.005	<0.005	<0.005	<0.005	<0.005	<0.005	0.01	No Relaxation	APHA-3120B
24	Zinc,(Zn)	mg/L	<0.005	<0.005	<0.005	<0.005	<0.005	<0.005	<0.005	<0.005	5	15	APHA-3120B
25	Total Chromium, (Cr)	mg/L	<0.05	<0.05	<0.05	<0.05	<0.05	<0.05	<0.05	<0.05	Not Specified	Not Specified	APHA-3120B
26	Boron,(B)	mg/L	<0.01	<0.01	<0.01	<0.01	<0.01	<0.01	<0.01	<0.01	0.5	1	APHA 4500: (B)-C
27	Mineral Oil	mg/L	<0.001	<0.001	<0.001	<0.001	<0.001	<0.001	<0.001	<0.001	0.5	No Relaxation	IS 3025 (Part-39)
28	Phenolic Compound, (C ₆ H ₅ OH)	mg/L	Absent	Absent	Absent	Absent	Absent	Absent	Absent	Absent	0.001	0.002	APHA 5530-C
29	Anionic Detergent (MBAS)	mg/L	<0.01	<0.01	<0.01	<0.01	<0.01	<0.01	<0.01	<0.01	0.2	1	APHA 5540-C
30	Cyanide, (CN)*	mg/L	Absent	Absent	Absent	Absent	Absent	Absent	Absent	Absent	0.05	No Relaxation	APHA 4500: (CN)-D
31	Total Coliform	MPN/100mL	<2	<2	<2	<2	<2	<2	<2	<2	-	-	-
32	Escherichia coli	MPN/100mL	<2	<2	<2	<2	<2	<2	<2	<2	-	-	-
33	Barium, (Ba)	mg/L	<0.005	<0.005	<0.005	<0.005	<2	<0.005	<0.005	<0.005	-	-	-
34	Ammonia (as Total NH ₃ -N)*	mg/L	<0.05	<0.05	<0.05	<0.05	<0.005	<0.05	<0.05	<0.05	Shall Not Be Detectable		IS 1622
35	Sulphide, (H ₂ S)	mg/L	<0.05	<0.05	<0.05	<0.05	<0.05	<0.05	<0.05	<0.05	Shall Not Be Detectable		IS 1622
36	Molybdenum,(mg/L	<0.005	<0.005	<0.005	<0.005	<0.05	<0.005	<0.005	<0.005	0.7	No	APHA 3120B

9.67.5 ஹெக்டேர் (அதாவது தனி நபர் குத்தகைப் பகுதிகள் 4.77.0 ஹெக்டேர், 4.90.5 ஹெக்டேர்) கொண்ட சாதாரண கல் குவாரி குழுமத்திற்கான வரைவு EIA/EMP, அதே சமயம் 15.59.5 ஹெக்டேர் குழுமப் பரப்பளவு, பணம்பட்டி மற்றும் திருவேங்கைவாசலில் அமைந்துள்ளது. கிராமம், இலுப்பூர் தாலுக்கா, புதுக்கோட்டை மாவட்டம், தமிழ்நாடு.

குத்தகைதாரர்: Tvl. ஓம் ஸ்ரீ வாரி ஸ்டோன்ஸ் பிரைவேட் லிமிடெட் (ஹெக்டரில் குத்தகை பகுதி: 4.77.0, 4.90.5)

Chapter 3: Description of Environment

S. No.	Test Parameter	Unit	GW1 Panampatti	GW2 Mullai nagar	GW3 Vellanur Ration shop	GW4 Jesus church perunjunai	GW5 Palani temple Mettupatti	GW6 Little angle nursery school	GW7 Mathiyana llur village	GW8 Sellukudi village	Specification/Limit (As per IS:10500: 2012)		Test Method
											Desirable	Permissible	
	Mo)											Relaxation	
37	Arsenic, (As)	mg/L	<0.005	<0.005	<0.005	<0.005	<0.005	<0.005	<0.005	<0.005	0.5	No Relaxation	APHA 4500:(NH3)-C
38	(TSS)	mg/L	<2.0	<2.0	<2.0	<0.005	<0.005	<2.0	<2.0	<2.0	0.05	No Relaxation	APHA 4500: (S ₂)-D

3.9.9 முடிவு விவாதம்

3.9.9.1 நிலத்தடி நீர் தரம்

நிலத்தடி நீரின் இயற்பியல்-வேதியியல் பண்புகள் மேலே உள்ள அட்டவணையில் வழங்கப்பட்டுள்ளன மற்றும் தரநிலைகளுடன் ஒப்பிடப்படுகின்றன. சேகரிக்கப்பட்ட நீர் மாதிரிகளின் pH 6.46 முதல் 7.83 வரை மற்றும் ஏற்றுக்கொள்ளக்கூடிய வரம்பு 6.5 முதல் 8.5 வரை இருந்தது. மொத்த கரைந்த திடப்பொருள்கள் அனைத்து மாதிரிகளிலும் 412 முதல் 529 மி.கி/லி வரம்பில் காணப்பட்டன. 8 இடங்களில் சேகரிக்கப்பட்ட அனைத்து மாதிரிகளுக்கும் மொத்த கடினத்தன்மை 136 முதல் 196 mg/L வரை மாறுபடுகிறது.

அனைத்து மாதிரிகளிலும், இரும்புச் சத்து 0.15 முதல் 0.19 மி.கி/லி, நைட்ரேட் 13 முதல் 26 மி.கி/லி, ஃவூரைடு 0.16 முதல் 0.19 மி.கி/லி, குளோரைடு <0.1 முதல் 0.1 மி.கி/லி, சல்பேட் 17.4 முதல் 34 மி.கி/ L, காரத்தன்மை 133 முதல் 196 mg/L, கால்சியம் 23 முதல் 41.6 mg/L மற்றும் மெக்னீசியம் 17 முதல் 23.7 mg/L வரை. ஒட்டுமொத்த நிலத்தடி நீரின் தரம் நன்றாக இருப்பது கண்டறியப்பட்டது. கன உலோகங்களின் உள்ளடக்கத்தின் அளவுகள் அனுமதிக்கப்பட்ட வரம்புகளுக்குள் இருப்பது கண்டறியப்பட்டது.

9.67.5 ஹெக்டேர் (அதாவது தனி நபர் குத்தகைப் பகுதிகள் 4.77.0 ஹெக்டேர், 4.90.5 ஹெக்டேர்) கொண்ட சாதாரண கல் குவாரி குழுமத்திற்கான வரைவு EIA/EMP, அதே சமயம் 15.59.5 ஹெக்டேர் குழுமப் பரப்பளவு, பணம்பட்டி மற்றும் திருவேங்கைவாசலில் அமைந்துள்ளது. கிராமம், இலுப்பூர் தாலுக்கா, புதுக்கோட்டை மாவட்டம், தமிழ்நாடு.
குத்தகைதாரர்: Tvl. ஓம் ஸ்ரீ வாரி ஸ்டோன்ஸ் பிரைவேட் லிமிடெட் (ஹெக்டரில் குத்தகை பகுதி: 4.77.0, 4.90.5)

Chapter 4: Anticipated Environmental Impacts and Mitigation Measures

3.9.9.2 மேற்பரப்பு நீர் தரம்

மேற்பரப்பு நீரின் இயற்பியல்-வேதியியல் பண்புகள் மேலே உள்ள அட்டவணையில் வழங்கப்பட்டுள்ளன மற்றும் தரநிலைகளுடன் ஒப்பிடப்படுகின்றன. சேகரிக்கப்பட்ட நீர் மாதிரிகளின் pH 7.16 மற்றும் 7.66 மற்றும் ஏற்றுக்கொள்ளக்கூடிய வரம்பு 6.5 முதல் 8.5 வரை இருந்தது. மொத்த கரைந்த திடப்பொருள்கள் அனைத்து மாதிரிகளிலும் 263 மற்றும் 533 mg/L வரம்பில் காணப்பட்டன. 4 இடங்களில் சேகரிக்கப்பட்ட அனைத்து மாதிரிகளுக்கும் மொத்த கடினத்தன்மை 39.9 மற்றும் 192.5 mg/L.

அனைத்து மாதிரிகளிலும், இரும்புச்சத்து <0.02 மற்றும் 0.19 mg/L, நைட்ரேட் <0.1 மற்றும் 23 mg/L, ஃவுளுரைடு 0.13 மற்றும் 15.5 mg/L, குளோரைடு <0.02 மற்றும் 0.28 mg/L, சல்பேட் 0.19 மற்றும் 20 mg/L, காரத்தன்மை 65.6 மற்றும் 263 mg/L, கால்சியம் 22 மற்றும் 31.3 mg/L மற்றும் மெக்னீசியம் 22.8 மற்றும் 148 mg/L. பெரும்பாலானவற்றில் ஒட்டுமொத்த மேற்பரப்பு நீரின் தரம் நன்றாக இருப்பதாகக் கண்டறியப்பட்டது. கன உலோகங்களின் உள்ளடக்கத்தின் அளவுகள் அனுமதிக்கப்பட்ட வரம்புகளுக்குள் இருப்பது கண்டறியப்பட்டது.

3.10 உயிரியல் சூழல்

3.10.1 அறிமுகம்

எந்தப் பகுதியின் உயிரியல் சூழலே அந்தப் பகுதியின் அனைத்து உயிரினங்களையும் உருவாக்குகிறது. இது சுற்றுச்சூழலின் ஒருங்கிணைந்த பகுதியாகும். பல்லுயிர் என்பது பெரும்பாலும் அப்பகுதியின் இனங்கள் செழுமையுடன் ஒத்ததாகக் கருதப்படுகிறது. பல்லுயிரியலைக் கண்டறிதல், அளவிடுதல் மற்றும் கண்காணிப்பது ஒரு சிக்கலான பயிற்சியாகும். பல்லுயிர் மதிப்பீடு பொதுவாக, பல்லுயிர் சரக்குகளை நடத்துதல், தற்போதுள்ள பல்லுயிர்களை மதிப்பிடுவதற்கான சரக்குகள் ஆகியவற்றைப் பற்றியது. இது பரிசீலனையில் உள்ள பகுதியின் பல்லுயிர் வளம் பற்றிய தகவலை வழங்குகிறது. குறிகாட்டிகளின் தேர்வு ஒவ்வொரு பல்லுயிர் கண்காணிப்புக்கும் வேறுபடுகிறது மற்றும் இது போன்ற பல்லுயிர் பட்டியலிலிருந்து தேவைப்படும் வெளியீட்டை முற்றிலும் அடிப்படையாகக் கொண்டது. சுற்றுச்சூழலில் ஏற்படும் எந்த மாற்றமும் உயிரினங்களின் இழப்பை ஏற்படுத்தலாம் அல்லது

9.67.5 ஹெக்டேர் (அதாவது தனி நபர் குத்தகைப் பகுதிகள் 4.77.0 ஹெக்டேர், 4.90.5 ஹெக்டேர்) கொண்ட சாதாரண கல் குவாரி குழுமத்திற்கான வரைவு EIA/EMP, அதே சமயம் 15.59.5 ஹெக்டேர் குழுமப் பரப்பளவு, பணம்பட்டி மற்றும் திருவேங்கைவாசலில் அமைந்துள்ளது. கிராமம், இலுப்பூர் தாலுக்கா, புதுக்கோட்டை மாவட்டம், தமிழ்நாடு.
குத்தகைதாரர்: Tvl. ஓம் ஸ்ரீ வாரி ஸ்டோன்ஸ் பிரைவேட் லிமிடெட் (ஹெக்டரில் குத்தகை பகுதி: 4.77.0, 4.90.5)

Chapter 4: Anticipated Environmental Impacts and Mitigation Measures

அப்பகுதியின் பல்லுயிர் பெருக்கத்தைக் குறைக்கலாம். எனவே, சாதாரண கல் அகழ்வுத் திட்டத்தின் உயிரியல் சூழலில் 10 கிமீ சுற்றளவில் உள்ள திட்டப் பகுதி மற்றும் அதைச் சுற்றியுள்ள பகுதிகளின் தாக்கத்தை மதிப்பிடுவதற்கு தற்போதைய ஆய்வு முன்மொழியப்பட்டுள்ளது. அதன்படி, உயிரியல் பன்முகத்தன்மையைத் தக்கவைக்கத் தணிப்பு நடவடிக்கைகள் திட்டமிடப்பட்டுள்ளன.

3.10.2 சூழலியல் தாக்க மதிப்பீடு

சுற்றுச்சூழல் தாக்க மதிப்பீடு, சுற்றுச்சூழல் அமைப்புகள் மற்றும் அவற்றின் கூறுகள் மீதான வளர்ச்சி நடவடிக்கைகளின் தாக்கங்களை கணிக்கவும் மதிப்பீடு செய்யவும் பயன்படுகிறது, இதன் மூலம் சுற்றுச்சூழல் பிரச்சினைகள் வளர்ச்சி திட்டமிடலில் முழுமையாகவும் சரியானதாகவும் கருதப்படுவதை உறுதிசெய்ய தேவையான தகவல்களை வழங்குகிறது. சுற்றுச்சூழல் தாக்க மதிப்பீடு (EIA) சமூக, பொருளாதார மற்றும் சுற்றுச்சூழல் பிரச்சினைகளை ஒருங்கிணைத்து நிலையான வளர்ச்சிக்கான திறவுகோலாக உருவெடுத்துள்ளது. EIA இன் ஒரு அங்கமாக முக்கிய பங்கு வகிக்கிறது, ஆனால் சுற்றுச்சூழல் திட்டமிடல் மற்றும் நிர்வாகத்தில் பிற சாத்தியமான பயன்பாடுகளையும் கொண்டுள்ளது. சுற்றுச்சூழல் தாக்க மதிப்பீடு EIA செயல்முறையின் ஒரு விரிவான மதிப்பாய்வை வழங்குகிறது மற்றும் வளர்ச்சி முன்மொழிவுகளின் சுற்றுச்சூழல் விளைவுகளை புரிந்து கொள்ளவும், விளக்கவும் மற்றும் மதிப்பீடு செய்யவும் பயன்படுத்தக்கூடிய சுற்றுச்சூழல் கோட்பாடுகள் மற்றும் கருவிகளை சுருக்கமாகக் கூறுகிறது.

சுற்றுச்சூழலுக்கு ஏற்ற பொருளாதார வளர்ச்சிக்கான கொள்கைகள் மற்றும் வழிகாட்டுதல்களை வகுக்க, 1994 முதல் இந்தியாவில் சுற்றுச்சூழல் தாக்க மதிப்பீடுகள் வளர்ச்சித் திட்டங்களின் ஒருங்கிணைந்த பகுதியாக மாறிவிட்டன. உயிரியல் சூழலின் சரியான மதிப்பீடு மற்றும் அதன் வகைபிரித்தல் தரவுகளின் தொகுத்தல் பாதிப்பு கணிப்புகளுக்கு அவசியம்.

பிராந்திய மற்றும் உள்ளூர் வகைபிரித்தல் மற்றும் தாவரங்கள் மற்றும் விலங்கினங்களின் பன்முகத்தன்மை பற்றிய நிலையான

9.67.5 ஹெக்டேர் (அதாவது தனி நபர் குத்தகைப் பகுதிகள் 4.77.0 ஹெக்டேர், 4.90.5 ஹெக்டேர்) கொண்ட சாதாரண கல் குவாரி குழுமத்திற்கான வரைவு EIA/EMP, அதே சமயம் 15.59.5 ஹெக்டேர் குழுமப் பரப்பளவு, பணம்பட்டி மற்றும் திருவேங்கைவாசலில் அமைந்துள்ளது. கிராமம், இலுப்பூர் தாலுக்கா, புதுக்கோட்டை மாவட்டம், தமிழ்நாடு.
குத்தகைதாரர்: Tvl. ஓம் ஸ்ரீ வாரி ஸ்டோன்ஸ் பிரைவேட் லிமிடெட் (ஹெக்டரில் குத்தகை பகுதி: 4.77.0, 4.90.5)

Chapter 4: Anticipated Environmental Impacts and Mitigation Measures

மற்றும் தொடர்ந்து புதுப்பிக்கப்பட்ட தரவு, இந்தியாவைப் போன்ற பல்வேறு நாடுகளில் கிட்டத்தட்ட இல்லை. முன்மொழியப்பட்ட திட்டம் அமைக்கப்படும் பகுதியின் பல்லுயிர் சுயவிவரங்கள் பற்றிய உடனடி தகவல், EIA இன் அடிப்படை ஆய்வுகளின் இன்றியமையாத பகுதியாகும். அத்தகைய சூழ்நிலையில், நம்பகமான தரவு சேகரிப்புக்கு நல்ல முதன்மை அடிப்படை பல்லுயிர் கணக்கெடுப்பு ஒரு முன் தேவை. பல்லுயிர் ஆய்வுகளுக்கான இந்த பங்களிப்புகள் சில நேரங்களில் புதிய பதிவுகள் அல்லது ஒரு புதிய தரவுத்தளத்தின் அடிப்படையில் உண்மையான மதிப்பு கூட்டல்களாக அங்கீகரிக்கப்படலாம் ஆனால் தற்போதுள்ள தகவல் தளத்தை சரிபார்த்தல் மற்றும் புதுப்பித்தல் ஆகியவற்றில் பெரும்பாலும் அங்கீகரிக்கப்படுகின்றன.

10 கிமீ சுற்றளவில் தேசிய பூங்காக்கள், சுற்றுச்சூழல் உணர்திறன் பகுதிகள், வனவிலங்கு சரணாலயங்கள், ரிசர்வ் காடுகள் எதுவும் இல்லை. ஆய்வுப் பகுதியின் சுற்றுச்சூழல் ஆய்வு, குறிப்பாக உயிரினங்களின் பட்டியல் மற்றும் ஆய்வுப் பகுதியில் தற்போதுள்ள அடிப்படை சூழலியல் (நிலப்பரப்பு) நிலையை மதிப்பிடுதல் ஆகியவற்றைக் குறிப்புடன் நடத்தப்பட்டது.

3.13.3 ஆய்வின் நோக்கங்கள்

தற்போதைய ஆய்வு பின்வரும் நோக்கங்களுடன் மேற்கொள்ளப்பட்டது:

1. உள்ளூர் பல்லுயிர் பெருக்கத்தில் முன்மொழியப்பட்ட சுரங்கத் திட்டத்தின் சாத்தியமான தாக்கத்தை ஆய்வு செய்யவும், தேவைப்பட்டால், பாதிக்கப்படக்கூடிய உயிரியலுக்குத் தணிப்பு நடவடிக்கையைப் பரிந்துரைக்கவும்.
2. சுரங்க நடவடிக்கை மற்றும் அதைச் சுற்றியுள்ள தாவரங்களின் (நிலப்பரப்பு மற்றும் நீர்வாழ்) தன்மை மற்றும் விநியோகத்தை மதிப்பிடுவதற்கு.
3. தாவரங்கள் மற்றும் விலங்கினங்கள், எண்டெமிக், அரிய, அழிந்துவரும் மற்றும் அச்சுறுத்தலுக்கு உள்ளான (RET இனங்கள்) போன்ற முதன்மைக் கள ஆய்வின் அடிப்படையில் தனித்தனியாக மைய மற்றும் தாங்கல் பகுதிக்கான விவரங்கள் மற்றும் தற்போதுள்ள

9.67.5 ஹெக்டேர் (அதாவது தனி நபர் குத்தகைப் பகுதிகள் 4.77.0 ஹெக்டேர், 4.90.5 ஹெக்டேர்) கொண்ட சாதாரண கல் குவாரி குழுமத்திற்கான வரைவு EIA/EMP, அதே சமயம் 15.59.5 ஹெக்டேர் குழுமப் பரப்பளவு, பணம்பட்டி மற்றும் திருவேங்கைவாசலில் அமைந்துள்ளது. கிராமம், இலுப்பூர் தாலுக்கா, புதுக்கோட்டை மாவட்டம், தமிழ்நாடு.
குத்தகைதாரர்: Tvl. ஓம் ஸ்ரீ வாரி ஸ்டோன்ஸ் பிரைவேட் லிமிடெட் (ஹெக்டரில் குத்தகை பகுதி: 4.77.0, 4.90.5)

Chapter 4: Anticipated Environmental Impacts and Mitigation Measures

விலங்கினங்களின் அட்டவணையை தெளிவாகக் குறிப்பிடுகிறது. ஆய்வுப் பகுதியில் ஏதேனும் அட்டவணை-1 விலங்கினங்கள் காணப்பட்டால், அவற்றைப் பாதுகாப்பதற்கான பட்ஜெட் ஒதுக்கீடுகளுடன் தேவையான திட்டத்தை மாநில வனம் மற்றும் வனவிலங்குத் துறையுடன் கலந்தாலோசித்து, விவரங்கள் அளிக்கப்பட வேண்டும்.

4. பல்லுயிர் பெருக்கத்திற்கான மேலாண்மை மற்றும் பாதுகாப்பு நடவடிக்கைகளை வகுத்தல்.

3.10.4 தத்தெடுக்கப்பட்ட முறை & குறிக்கோள்

மேற்கூறிய நோக்கத்தை அடைவதற்காக, முன்மொழியப்பட்ட திட்டப் பகுதியிலிருந்து 10 கிமீ சுற்றளவில் பகுதி பற்றிய விரிவான ஆய்வு மேற்கொள்ளப்பட்டது. பின்பற்றப்பட்ட பல்வேறு முறைகள் பின்வருமாறு:

- ஆய்வுப் பகுதியின் முதன்மை அடிப்படையை நிறுவுவதற்கான முதன்மைக் கள ஆய்வுகள்;

- இந்தியாவின் வன ஆய்வு, சுற்றுச்சூழல் தகவல் மையம், இந்திய தாவரவியல் ஆய்வு மற்றும் இந்திய விலங்கியல் ஆய்வு ஆகியவற்றிலிருந்து பெறப்பட்ட மற்றும் வெளியிடப்பட்ட இலக்கியங்களில் கிடைக்கும் தகவல்களின் தொகுப்பு.

- தற்போதைய அறிக்கை வெளியிடப்பட்ட இரண்டாம் நிலை தரவுகளின் மதிப்பாய்வு மற்றும் நடத்தப்பட்ட கள மாதிரியின் முடிவுகள் மற்றும் ஆய்வுப் பகுதியில் வனத் தொகுதிகள் இல்லை. ஆய்வின் விரிவான சூழலியல் மதிப்பீடு பின்வரும் நோக்கங்களுடன் மேற்கொள்ளப்பட்டுள்ளது:

- ஆய்வுப் பகுதிக்குள் தாவரங்கள் மற்றும் விலங்கினங்களை அடையாளம் காணுதல்;

- அழிந்து வரும், உள்ளூர் மற்றும் பாதுகாக்கப்பட்ட (மலர் மற்றும் விலங்கினங்கள் இரண்டும்) உள்ளடங்கிய உயிரினங்களின் சரிபார்ப்புப் பட்டியலைத் தயாரித்தல்; மற்றும்

- அப்பகுதியின் தாவரங்கள் மற்றும் விலங்கினங்கள் மீது முன்மொழியப்பட்ட விரிவாக்கத்தின் தாக்கத்தை மதிப்பீடு செய்தல்.

9.67.5 ஹெக்டேர் (அதாவது தனி நபர் குத்தகைப் பகுதிகள் 4.77.0 ஹெக்டேர், 4.90.5 ஹெக்டேர்) கொண்ட சாதாரண கல் குவாரி குழுமத்திற்கான வரைவு EIA/EMP, அதே சமயம் 15.59.5 ஹெக்டேர் குழுமப் பரப்பளவு, பணம்பட்டி மற்றும் திருவேங்கைவாசலில் அமைந்துள்ளது. கிராமம், இலுப்பூர் தாலுக்கா, புதுக்கோட்டை மாவட்டம், தமிழ்நாடு.
குத்தகைதாரர்: Tvl. ஓம் ஸ்ரீ வாரி ஸ்டோன்ஸ் பிரைவேட் லிமிடெட் (ஹெக்டரில் குத்தகை பகுதி: 4.77.0, 4.90.5)

Chapter 4: Anticipated Environmental Impacts and Mitigation Measures

தற்போதைய ஆய்வு கொடுக்கப்பட்ட படிகளில் மேற்கொள்ளப்பட்டது

- அனைத்து உத்தேச சுரங்கத் தளத்தின் 10 கிமீ சுற்றளவு ஆய்வுப் பகுதிக்குள் இருக்கும் தாவரங்களுக்கான காட்சி சந்திப்பு ஆய்வு மூலம் கள ஆய்வு நடத்தப்பட்டது.
- மைய மற்றும் தாங்கல் பகுதிகளை ஆய்வு செய்த பிறகு, விரிவான மலர் சரக்கு தொகுக்கப்பட்டுள்ளது. ஆய்வுப் பகுதியின் அனைத்து தாவரங்களின் பட்டியல் தயாரிக்கப்பட்டு அவற்றின் வாழ்விடங்கள் பதிவு செய்யப்பட்டன.
- IUCN ரெட் டேட்டா புக் மூலம் அரிய, அழிந்து வரும் மற்றும் அச்சுறுத்தும் தாவர இனங்களின் சரிபார்ப்பு.
- தாவரங்கள் மற்றும் விலங்குகள் சமூகங்கள் குறிப்பிடப்பட்டன.

3.10.5 மைய மண்டலத்தில் உள்ள ஃப்ளோரா

வகைபிரித்தல் அடிப்படையில் 16 குடும்பங்களைச் சேர்ந்த மொத்தம் 15 இனங்கள் முக்கிய சுரங்க குத்தகைப் பகுதியில் இருந்து பதிவு செய்யப்பட்டுள்ளன. இது மிகவும் வறண்ட மற்றும் வெற்று நிலப்பரப்பை வெளிப்படுத்துகிறது. கணக்கிடப்பட்ட தாவரங்களின் வாழ்விட வகைப்பாட்டின் அடிப்படையில், பெரும்பாலான இனங்கள் மரம் (6), புதர்கள் (4), மூலிகைகள் (3) மற்றும் ஏறும் (2) ஆகும். தாவர ஆய்வுகளின் முக்கிய மண்டலத்தின் முடிவு, ஃபேபேசி மற்றும் அரேகேசியே முக்கிய ஆதிக்கம் செலுத்தும் இனங்கள் என்பதைக் காட்டுகிறது.

3.10.6 இடையக மண்டலத்தில் ஃப்ளோரா

இதேபோன்ற சூழல் தாங்கல் பகுதியிலும் உள்ளது, ஆனால் மைய மண்டல பகுதியை விட அதிக தாவர பன்முகத்தன்மையுடன் ஒப்பிடப்படுகிறது, ஏனெனில் அருகிலுள்ள சில விவசாய நிலங்கள். விவசாய நிலம் பெரும்பாலும் வடக்கு மற்றும் கிழக்கு திசைகளில் ஆதிக்கம் செலுத்தியது. திட்டப் பிரிவைச் சுற்றியுள்ள தட்டையான நிலப்பரப்பின் பெரும்பகுதி விவசாய நிலங்களால் ஆக்கிரமிக்கப்பட்டுள்ளது. இதில் 39 குடும்பங்களைச் சேர்ந்த மொத்தம் 52 இனங்கள் தாங்கல் மண்டலத்திலிருந்து பதிவு செய்யப்பட்டுள்ளன. அவற்றில் மலர் (52) வகைகள் மரங்கள் (24), புதர்கள் (8) மற்றும் மூலிகைகள் (13) மற்றும் ஏறுபவர்கள் (7) அடையாளம் காணப்பட்டன. தாவர ஆய்வுகளின் தாங்கல் மண்டலத்தின் முடிவு, ஃபேபேசி மற்றும்

9.67.5 ஹெக்டேர் (அதாவது தனி நபர் குத்தகைப் பகுதிகள் 4.77.0 ஹெக்டேர், 4.90.5 ஹெக்டேர்) கொண்ட சாதாரண கல் குவாரி குழுமத்திற்கான வரைவு EIA/EMP, அதே சமயம் 15.59.5 ஹெக்டேர் குழுமப் பரப்பளவு, பணம்பட்டி மற்றும் திருவேங்கைவாசலில் அமைந்துள்ளது. கிராமம், இலுப்பூர் தாலுக்கா, புதுக்கோட்டை மாவட்டம், தமிழ்நாடு.
குத்தகைதாரர்: Tvl. ஓம் ஸ்ரீ வாரி ஸ்டோன்ஸ் பிரைவேட் லிமிடெட் (ஹெக்டரில் குத்தகை பகுதி: 4.77.0, 4.90.5)

Chapter 4: Anticipated Environmental Impacts and Mitigation Measures

லாமியாசி, மொரேசி ஆகியவை ஆய்வுப் பகுதியில் முக்கிய ஆதிக்கம் செலுத்தும் இனங்கள் என்பதைக் காட்டுகிறது. சுரங்கப் பகுதியிலும் அவற்றைச் சுற்றியுள்ள பகுதிகளிலும் அரிய, அழிந்துவரும் மற்றும் அச்சுறுத்தும் தாவர இனங்கள் இல்லை.

ஆய்வுப் பகுதியில் உற்பத்தி செய்யப்படும் விவசாயப் பயிர்கள் மக்காச்சோள சீயா மேஸ், நெல் ஓரிசா சாடிவா, சோளம் சோளம் சர்ச்சைக்குரியது, கும்பு பென்னிசெட்டம் கிளெளகம், ராகி எலியூசின் கோரக்கானா, பச்சை கிராம் விக்னா ரேடியேட்டா, பிளாக் கிராம் விக்னா முங்கோ, ஹார்ஸ் கிராம் மேக்ரோடைலோமா பெங்கால் யூனிப்ளோரம் அரிட்டினம் மற்றும் சிவப்பு கிராம் காஜனஸ் கஜான், வணிகப் பயிர்கள் கரும்பு சாக்கரம் அஃபிசினாரம், பருத்தி காசிபியம் ஆர்போரியம் எல். நிலக்கடலை அபியோஸ் அமெரிக்கானா, ஜிஞ்செல்லி செசம் இண்டிகம், ஆமணக்கு ரிசினஸ் கம்யூனிஸ் எல்

அட்டவணை 3.20: மைய மண்டலத்தில் உள்ள தாவரங்கள்

வ. எண்	அறிவியல் பெயர்	குடும்பம்	உள்ளூர் பெயர்
மரங்கள்			
1	வச்செலியா நிலோட்டிகா	ஃபேபேசியே	கருவேலம் மரம்
2	கோகோஸ் நியூசிஃபெரா	அரேகேசியே	தென்னை மரம்
3	போராசஸ் ஃபிளாபெல்லிஃபர்	அரேகேசியே	பனை மரம்
4	அசாடிராக்க்டா இண்டிகா	மெலியாசியே	வேம்பு
5	மங்கிஃபெரா இண்டிகா	அனகார்டியாசியே	மாங்கா மரம்
6	மொரிண்டா சிட்ரிஃபோலியா	ரூபியாசியே	நுனா மரம்
மூலிகை			
7	லியூகாஸ் அஸ்பெரா	லாமியாசியே	தும்பை
8	டிரிபுலஸ் டெரெஸ்ட்ரிஸ்	ஜிகோபிலேல்ஸ்	நெருஞ்சி
9	சைனோடான் டாக்டைலான்	Poaceae	அருகம்புல்
புதர்			
10	கலோட்ரோபிஸ் ஜிகாண்டியா	அபோசினேசியே	எருக்கு
11	மிமோசா புடிகா	மிமோசேசியே	தொட்டால்சினுங்கி
12	சென்னா ஆரிகுலட்டா	ஃபேபேசியே	ஆவரை

9.67.5 ஹெக்டேர் (அதாவது தனி நபர் குத்தகைப் பகுதிகள் 4.77.0 ஹெக்டேர், 4.90.5 ஹெக்டேர்) கொண்ட சாதாரண கல் குவாரி குழுமத்திற்கான வரைவு EIA/EMP, அதே சமயம் 15.59.5 ஹெக்டேர் குழுமப் பரப்பளவு, பணம்பட்டி மற்றும் திருவேங்கைவாசலில் அமைந்துள்ளது. கிராமம், இலுப்பூர் தாலுக்கா, புதுக்கோட்டை மாவட்டம், தமிழ்நாடு.
குத்தகைதாரர்: Tvl. ஓம் ஸ்ரீ வாரி ஸ்டோன்ஸ் பிரைவேட் லிமிடெட் (ஹெக்டரில் குத்தகை பகுதி: 4.77.0, 4.90.5)

Chapter 4: Anticipated Environmental Impacts and Mitigation Measures

13	அபுடிலோன் இண்டிகம்	மால்வேசி	துத்தி
ஏறுகொடி			
14	சிசஸ் குவாட்ராங்குலரிஸ்	விட்டேசி	பிரண்டை
15	பாசிஃப்ளோரா ஃபோடிடா	பாசிப்ளோரேசி	சிறுபூனைக்காளி

அட்டவணை 3.21: இடையக மண்டலத்தில் உள்ள தாவரங்கள்

வ. எண்	அறிவியல் பெயர்	குடும்பம்	உள்ளூர் பெயர்	வளங்களைப் பயன்படுத்தும் வகை
மரம்				
1.	புளி இண்டிகா	பருப்பு வகைகள்	புளியமரம்	EM
2.	அசாடிராக்டா இண்டிகா	மெலியாசியே	வேம்பு	M
3.	கோகோஸ் நியூசிஃபெரா	அரேகேசியே	தென்னை மரம்	EM
4.	Ficus religiosa	மொரேசியே	அரசன்மரம்	M
5.	சைடியம் குஜாவா	மிர்டேசி	கொய்யா	EM
6.	எம்பிலிகா அஃபிசினாலிஸ்	ஃபிலாந்தேசியே	நெல்லி	EM
7.	போராசஸ் ஃபிளாபெல்லிஃபர்	அரேகேசியே	பனை மரம்	E
8.	ஃபிகஸ் ரெசிமோசா	மொரேசியே.	அதி	EM
9.	மூசா	முசேசியே	வாழைமரம்	EM
10.	மங்கிஃபெரா இண்டிகா	அனகார்டியாசியே	மங்கா	E
11.	ஃபிகஸ் பெங்காலென்சிஸ்	மொரேசியே	ஆலமரம்	E
12.	பம்புசா பாம்போ	Poaceae	மூங்கில்	E
13.	கரிகா பப்பாளி எல்	கரிகேசி	பப்பாளி மரம்	EM
14.	லாசோனியா இன்ர்மிஸ்	லித்ரேசி	மருதாணி	EM
15.	டெக்டோனா கிராண்டிஸ்	வெர்பெனேசியே	தெக்கு	E
16.	சிட்ரஸ் எலுமிச்சை	ருடேசி	ஏழுமுச்சைபாலம்	EM
17.	யூகலிப்டஸ் குளோபுல்ஸ்	மிர்டேசி	யூகலிப்டஸ்	EM
18.	மொரிண்டா சிட்ரிஃபோலியா	ரூபியாசியே	நுனா மரம்	M

9.67.5 ஹெக்டேர் (அதாவது தனி நபர் குத்தகைப் பகுதிகள் 4.77.0 ஹெக்டேர், 4.90.5 ஹெக்டேர்) கொண்ட சாதாரண கல் குவாரி குழுமத்திற்கான வரைவு EIA/EMP, அதே சமயம் 15.59.5 ஹெக்டேர் குழுமப் பரப்பளவு, பணம்பட்டி மற்றும் திருவேங்கைவாசலில் அமைந்துள்ளது. கிராமம், இலுப்பூர் தாலுக்கா, புதுக்கோட்டை மாவட்டம், தமிழ்நாடு.
குத்தகைதாரர்: Tvl. ஓம் ஸ்ரீ வாரி ஸ்டோன்ஸ் பிரைவேட் லிமிடெட் (ஹெக்டரில் குத்தகை பகுதி: 4.77.0, 4.90.5)

Chapter 4: Anticipated Environmental Impacts and Mitigation Measures

வ. எண்	அறிவியல் பெயர்	குடும்பம்	உள்ளூர் பெயர்	வளங்களைப் பயன்படுத்தும் வகை
19.	சைஜியம் சீரகம்	மிர்டேசி	நாவல்மரம்	EM
20.	மணில்கரா ஜபோட்டா	சப்போட்டாசி	சப்போட்டா	E
21.	முர்ரயா கோனிகி	அஸ்க்லெபியா டேசி	வெளிப்பருத்தி	EM
22.	வச்செலியா நிலோட்டிகா	ஃபேபேசியே	கருவேலம் மரம்	M
23.	Calophyllu inophyllum	கலோபிலேசியே	புன்னை	M
24.	அன்னோனா ரெட்டிகுலாட்டா	அன்னோனேசியே	சீதாப்பழம்	E
மூலிகை				
25.	Boerhavia diffusa	Nyctaginaceae	முகூரத்தை	M
26.	Phyllanthus amarus	ஃபிலாந்தேசியே	கிளாநெல்லி	M
27.	அகலிபா இண்டிகா	Euphorbiaceae	குப்பைமேனி	M
28.	சைனோடான் டாக்டைலான்	Poaceae	அருகம்புல்	E
29.	எக்லிப்டா புரோஸ்டேட்டா	ஆஸ்டெரேசி	கரிசிலங்கண்ணி	EM
30.	சைபரஸ் அமுக்கி	சைபரேசி	குன்னகோரா	NE
31.	சென்டெல்லா ஆசியட்டிகா	Apiaceae	வல்லாரை	EM
32.	சைபரஸ் ரோட்டுண்டஸ்	சைபரேசி	கோரை	NE
33.	லியூகாஸ் அஸ்பெரா	லாமியாசியே	தும்பை	M
34.	அச்சிராந்தஸ் அஸ்பெரா	அமரந்தேசி	நாயுருவ்	M
35.	ஓசிமம் டெனுஃப்ளோரம்	லாமியாசியே	துளசி	M
36.	சோலனும்னிக்ரம்	சோலனேசியே	மணத்தக்காளி	EM
37.	டிரிடாக்ஸ் ப்ரோகம்பென்ஸ்	ஆஸ்டெரேசி	வீட்டுகாயபூண்டு	M
புதர்				
38.	அப்ரூஸ் ப்ரிகேடோரியஸ்	ஃபேபேசியே	குண்டுமணி	M

9.67.5 ஹெக்டேர் (அதாவது தனி நபர் குத்தகைப் பகுதிகள் 4.77.0 ஹெக்டேர், 4.90.5 ஹெக்டேர்) கொண்ட சாதாரண கல் குவாரி குழுமத்திற்கான வரைவு EIA/EMP, அதே சமயம் 15.59.5 ஹெக்டேர் குழுமப் பரப்பளவு, பணம்பட்டி மற்றும் திருவேங்கைவாசலில் அமைந்துள்ளது. கிராமம், இலுப்பூர் தாலுக்கா, புதுக்கோட்டை மாவட்டம், தமிழ்நாடு.
குத்தகைதாரர்: Tvl. ஓம் ஸ்ரீ வாரி ஸ்டோன்ஸ் பிரைவேட் லிமிடெட் (ஹெக்டரில் குத்தகை பகுதி: 4.77.0, 4.90.5)

Chapter 4: Anticipated Environmental Impacts and Mitigation Measures

வ. எண்	அறிவியல் பெயர்	குடும்பம்	உள்ளூர் பெயர்	வளங்களைப் பயன்படுத்தும் வகை
39.	சோலனம் தோர்வும்	சோலனேசியே	சுண்டக்காய்	EM
40.	இக்சோரா சினியா	ரூபியாசியே	இட்லி பூ	M
41.	சென்னா ஆரிகுலட்டா	ஃபேபேசியே	ஆவரை	M
42.	நேரியம் இண்டிகம்	அபோசினேசியே	அராலி	M
43.	ஹைபிஸ்கு ரோசா-சினென்சிஸ்	மால்வேசி	செம்பருத்தி	EM
44.	மிமோசா புடிகா	மிமோசேசி	தொட்டால் சினுங்கி	M
45.	கலோட்ரோபிஸ் ஜிகாண்டியா	அபோசினேசியே	இருக்கு	M
ஏறுகொடி				
46.	ஜாஸ்மினம் அகஸ்டிஃபோலியம்	ஒலியேசி	மல்லி	EM
47.	சிசஸ் குவாட்ராங்குலரிஸ்	விட்டேசி	பேரண்டை	M
48.	லகெனேரியா சிசெராரியா	குக்குர்பிடேசி	சொரக்காய்	EM
49.	கொக்கினியா கிராண்டிஸ்	குக்குர்பிடேசி	கோவை	M
50.	சோலனம் ட்ரைலோபாட்டம்	சோலனேசியே	துத்துவேலை	EM
51.	பாசிஃப்ளோரா ஃபோடிடா	பாசிப்ளோரேசி	சிறுபுனைக்கலி	M
52.	டிரிகோசாந்தெஸ் டியோகா	குக்குர்பிடேசி	கோவக்காய்	EM

3.10.10 விலங்கினங்கள்

பாலூட்டிகள், பறவைகள், ஊர்வன, நீர்வீழ்ச்சிகள் மற்றும் பட்டாம்பூச்சிகள் ஆகியவை மேற்கோள் காட்டப்பட்டு பட்டியலிடப்பட்ட முறையின்படி விலங்கு கணக்கெடுப்பு மேற்கொள்ளப்பட்டுள்ளது. பட்டியலிடப்பட்ட அனைத்து உயிரினங்களும் சிவப்பு தரவு புத்தகம் மற்றும் இந்திய வனவிலங்கு பாதுகாப்பு சட்டம், 1972 உடன் ஒப்பிடப்பட்டன. முக்கிய பகுதியில் அரிதான, அழிந்து வரும், அச்சுறுத்தப்படும் (RET) மற்றும் உள்ளூர் இனங்கள் எதுவும் இல்லை.

9.67.5 ஹெக்டேர் (அதாவது தனி நபர் குத்தகைப் பகுதிகள் 4.77.0 ஹெக்டேர், 4.90.5 ஹெக்டேர்) கொண்ட சாதாரண கல் குவாரி குழுமத்திற்கான வரைவு EIA/EMP, அதே சமயம் 15.59.5 ஹெக்டேர் குழுமப் பரப்பளவு, பணம்பட்டி மற்றும் திருவேங்கைவாசலில் அமைந்துள்ளது. கிராமம், இலுப்பூர் தாலுக்கா, புதுக்கோட்டை மாவட்டம், தமிழ்நாடு.
குத்தகைதாரர்: Tvl. ஓம் ஸ்ரீ வாரி ஸ்டோன்ஸ் பிரைவேட் லிமிடெட் (ஹெக்டரில் குத்தகை பகுதி: 4.77.0, 4.90.5)

Chapter 4: Anticipated Environmental Impacts and Mitigation Measures

3.10.11 மைய மண்டலத்தில் உள்ள விலங்கினங்கள்

பணம்பட்டி கிராமத்தின் மைய மண்டலத்தில் மொத்தம் 22 வகையான இனங்கள், சாதாரண கல் குவாரியில் காணப்படுகின்றன. அவற்றில் பூச்சிகளின் எண்ணிக்கை 8 (37.5%), ஊர்வன 3 (20.83%), பாலூட்டிகள் 2 (12.5%) மற்றும் பறவை 6 (29.16%). மைய சுரங்க குத்தகை பகுதியில் இருந்து 19 குடும்பங்களைச் சேர்ந்த மொத்தம் 22 இனங்கள் பதிவு செய்யப்பட்டுள்ளன. இந்த இனங்கள் எதுவும் ஆய்வுப் பகுதி மற்றும் சுற்றுப்புறங்களில் அச்சுறுத்தலுக்கு உள்ளாகவோ அல்லது பரவக்கூடியதாகவோ இல்லை. அட்டவணை I இனங்கள் இல்லை மற்றும் ஆறு இனங்கள் இந்திய வனவிலங்கு சட்டம் 1972 இன் படி அட்டவணை IV இன் கீழ் உள்ளன. சுரங்க குத்தகை பகுதியில் மொத்தம் ஏழு வகையான பறவைகள் காணப்பட்டன.

ஆதிக்கம் செலுத்தும் இனங்கள் பெரும்பாலும் பறவைகள் மற்றும் பூச்சிகள் மற்றும் மூன்று நீர்வீழ்ச்சிகள் விரிவான கள விஜயத்தின் போது (ஹோப்லோபாட்ராசஸ் டைஜெரினஸ்), (ரானா ஹெக்டாடாக்டைலா), (புஃபோ மெலோனோஸ்டிகேடஸ்) காணப்பட்டன. ஆபத்தான, ஆபத்தான, பாதிக்கப்படக்கூடிய மற்றும் உள்ளூர் இனங்கள் எதுவும் காணப்படவில்லை. அறிவியல் பெயருடன் மைய மண்டலத்தில் உள்ள விலங்கினங்களின் விவரங்கள் அட்டவணை 3.22 இல் குறிப்பிடப்பட்டுள்ளன.

அட்டவணை 3.22: மைய மண்டலத்தில் உள்ள விலங்குகள்

வ. எண்	ஆங்கிலப் பெயர்	குடும்பப் பெயர்	அறிவியல் பெயர்	WPA அட்டவணை
பூச்சிகள்				
1	ஹாமிடெர்ம்ஸ் சில்வெஸ்ட்ரி	பிளாட்டோடியா	NL	LC
2	டானஸ் பிளெக்ஸிப்பஸ்	நிம்பலிடே	Schedule IV	LC
3	கேடோப்சிலியா பைரந்தே	பெரிடே	NL	LC
4	அக்ரேயா வயோலா	நிம்பலிடே	NL	LC
5	டானஸ் ஜெனூடியா	நிம்பலிடே	NL	NL
6	ஹைரோகிளிபஸ்	அக்ரிடிடே	NL	LC

9.67.5 ஹெக்டேர் (அதாவது தனி நபர் குத்தகைப் பகுதிகள் 4.77.0 ஹெக்டேர், 4.90.5 ஹெக்டேர்) கொண்ட சாதாரண கல் குவாரி குழுமத்திற்கான வரைவு EIA/EMP, அதே சமயம் 15.59.5 ஹெக்டேர் குழுமப் பரப்பளவு, பணம்பட்டி மற்றும் திருவேங்கைவாசலில் அமைந்துள்ளது. கிராமம், இலுப்பூர் தாலுக்கா, புதுக்கோட்டை மாவட்டம், தமிழ்நாடு.
குத்தகைதாரர்: Tvl. ஓம் ஸ்ரீ வாரி ஸ்டோன்ஸ் பிரைவேட் லிமிடெட் (ஹெக்டரில் குத்தகை பகுதி: 4.77.0, 4.90.5)

Chapter 4: Anticipated Environmental Impacts and Mitigation Measures

வ. எண்	ஆங்கிலப் பெயர்	குடும்பப் பெயர்	அறிவியல் பெயர்	WPA அட்டவணை
	எஸ்பி			
7	மாண்டிஸ் மதம்	மாண்டிடே	NL	NL
8	க்ராசியஸ் மொரோசஸ்	லோன்சோடிடே	NL	LC
ஊர்வன				
10	கலோட்ஸ் வெர்சிகலர்	அகமிடே	NL	LC
11	ஹெமிடாக்டைலஸ் ஃப்ரீனாடஸ்	கெக்கோனிடே	NL	LC
12	யூட்ரோபிஸ் கரினாட்டா	சின்சிடே	NL	LC
பாலூட்டிகள்				
14	ராட்டஸ் ராட்டஸ்	முரிடே	Schedule IV	LC
15	ஹெர்பெஸ்டெஸ் ஜாவானிகஸ்	ஹெர்பெஸ்டிடே	Schedule II	LC
பறவைகள்				
17	கோர்வஸ்ஸ்ப்ளெண்டன்ஸ்	கோர்விடே	NL	LC
18	மெரோப்சோரியண்டலிஸ்	மெரோபிடே	NL	LC
19	புபுல்கஸ் ஐபிஸ்	ஆர்டிடே	NL	LC
20	அக்ரிடோதெரஸ் டிரிஸ்டிஸ்	ஸ்டர்னிடே	NL	LC
21	Dicurus macrocerus	டிக்ரூரிடே	Schedule IV	LC
22	Coturnix coturnix	ஃபாசியானிடே	Schedule IV	LC

NE- Not evaluated; LC- Least Concern, NT -Near Threatened, T- Threatened

3.13.10 இடையக மண்டலத்தில் உள்ள விலங்குகள்

வகைபிரித்தல் அடிப்படையில் 29 குடும்பங்களைச் சேர்ந்த மொத்தம் 32 இனங்கள் தாங்கல் மண்டலப் பகுதியிலிருந்து பதிவு செய்யப்பட்டுள்ளன. வாழ்விட வகைப்பாட்டின் அடிப்படையில் பெரும்பாலான இனங்கள் பூச்சிகள் 12 (35%), அதைத் தொடர்ந்து ஊர்வன 4 (12.5%), பாலூட்டிகள் 2 (7.5%) மற்றும் ஏவியன் 14 (7.5%). ஒரு அட்டவணை II இனங்கள் உள்ளன மற்றும் இருபத்தி இரண்டு இனங்கள் இந்திய வனவிலங்கு சட்டம் 1972 இன் படி அட்டவணை IV இன் கீழ் உள்ளன. ஆய்வு பகுதியில் மொத்தம் 12 வகையான பறவைகள்

9.67.5 ஹெக்டேர் (அதாவது தனி நபர் குத்தகைப் பகுதிகள் 4.77.0 ஹெக்டேர், 4.90.5 ஹெக்டேர்) கொண்ட சாதாரண கல் குவாரி குழுமத்திற்கான வரைவு EIA/EMP, அதே சமயம் 15.59.5 ஹெக்டேர் குழுமப் பரப்பளவு, பணம்பட்டி மற்றும் திருவேங்கைவாசலில் அமைந்துள்ளது. கிராமம், இலுப்பூர் தாலுக்கா, புதுக்கோட்டை மாவட்டம், தமிழ்நாடு.
குத்தகைதாரர்: Tvl. ஓம் ஸ்ரீ வாரி ஸ்டோன்ஸ் பிரைவேட் லிமிடெட் (ஹெக்டரில் குத்தகை பகுதி: 4.77.0, 4.90.5)

Chapter 4: Anticipated Environmental Impacts and Mitigation Measures

காணப்பட்டன. ஆபத்தான, ஆபத்தான, பாதிக்கப்படக்கூடிய மற்றும் உள்ளூர் இனங்கள் எதுவும் காணப்படவில்லை.

விலங்கின ஆய்வுகளின் முக்கிய & தாங்கல் மண்டலத்தின் முடிவு, நிம்ஃபாலிடே மற்றும் சின்சிடே, அகமிடே ஆகியவை ஆய்வுப் பகுதியில் முக்கிய ஆதிக்கம் செலுத்தும் இனங்கள் என்பதைக் காட்டுகிறது; இது அட்டவணை எண்.3.5 இல் குறிப்பிடப்பட்டுள்ளது. ஆய்வு பகுதியில் அட்டவணை I இனங்கள் இல்லை. ஆபத்தான, ஆபத்தான, பாதிக்கப்படக்கூடிய மற்றும் உள்ளூர் இனங்கள் எதுவும் காணப்படவில்லை. தாங்கல் மண்டலத்தில் உள்ள விலங்குகளின் பன்முகத்தன்மை பற்றிய விவரங்கள் அட்டவணை 3.23 இல் கொடுக்கப்பட்டுள்ளன.

அட்டவணை 3.23: இடையக மண்டலத்தில் உள்ள விலங்குகள்

வ. எண்	ஆங்கிலப் பெயர்	குடும்பப் பெயர்	அறிவியல் பெயர்	WPA அட்டவணை
பூச்சிகள்				
1	அபிஸ் செரானா	அபிடே	Schedule IV	LC
2	காம்போனோடஸ் விசினஸ்	ஃபார்மிசிடே	NL	NL
3	டானஸ் பிளெக்ஸிப்பஸ்	நிம்பலிடே	Schedule IV	LC
4	Danaus chrysippus	நிம்பலிடே	Schedule IV	LC
5	செரடோகோம்பஸ் பிக்டஸ்	கோம்பிடே	Schedule IV	
6	டானஸ் ஜெனூடியா	நிம்பலிடே	Schedule IV	LC
7	யூரிதிரியா ஆஸ்திரியாக்கா	புப்ரெஸ்டிடே	Schedule IV	NA
8	திருமலை லிமினியஸ்	நிம்பலிடே	Schedule IV	LC
9	மாண்டிஸ் மதம்	மாண்டிடே	NL	NL
10	டானேனே	நிம்பலிடே	NL	LC
11	யூப்லோயா கோர்	நிம்பலிடே	Schedule IV	LC
12	ஹைரோகிளிபஸ் எஸ்பி	அக்ரிடிடே	NL	LC
ஊர்வன				
13	கலோட்ஸ் வெர்சிகலர்	அகமிடே	NL	LC
14	யூட்ரோபிஸ் கரினாட்டா	சின்சிடே	NL	LC

9.67.5 ஹெக்டேர் (அதாவது தனி நபர் குத்தகைப் பகுதிகள் 4.77.0 ஹெக்டேர், 4.90.5 ஹெக்டேர்) கொண்ட சாதாரண கல் குவாரி குழுமத்திற்கான வரைவு EIA/EMP, அதே சமயம் 15.59.5 ஹெக்டேர் குழுமப் பரப்பளவு, பணம்பட்டி மற்றும் திருவேங்கைவாசலில் அமைந்துள்ளது. கிராமம், இலுப்பூர் தாலுக்கா, புதுக்கோட்டை மாவட்டம், தமிழ்நாடு.
குத்தகைதாரர்: Tvl. ஓம் ஸ்ரீ வாரி ஸ்டோன்ஸ் பிரைவேட் லிமிடெட் (ஹெக்டரில் குத்தகை பகுதி: 4.77.0, 4.90.5)

Chapter 4: Anticipated Environmental Impacts and Mitigation Measures

வ. எண்	ஆங்கிலப் பெயர்	குடும்பப் பெயர்	அறிவியல் பெயர்	WPA அட்டவணை
15	Mabuya carinatus	சின்சிடே	NL	LC
16	சிதனாபொன்டிசெரியானா	அகமிடே	NL	LC
பாலூட்டிகள்				
17	ஃபனம்புலஸ் பால்மரம்	சியூரிடே	Schedule IV	LC
18	ஹெர்பெஸ்டெஸ் ஜாவானிகஸ்	ஹெர்பெஸ்டிடே	Schedule II	LC
பறவைகள்				
19	ஃபுலிகா அட்ரா	ராலிடே	Schedule IV	LC
20	Sphaerotherca breviceps	டிக்ரோக்ளோசிடே	Schedule IV	LC
21	யூடினாமிஸ்	குக்கலிடே	Schedule IV	LC
22	புபுல்கஸ் ஐபிஸ்	ஆர்டிடே	NL	LC
23	அக்ரிடோதெரஸ் டிரிஸ்டிஸ்	ஸ்டர்னிடே	NL	LC
24	கோர்வஸ்ஸ்ப்ளெண்டன்ஸ்	கோர்விடே	NL	LC
25	மெரோப்சோரியண்டலிஸ்	மெரோபிடே	NL	LC
26	பைக்னோடோஸ்கேஃபர்	பைக்னோனோடிடே	Schedule IV	LC
27	Coturnix coturnix	ஃபாசியானிடே	Schedule IV	LC
28	Dicrurus macrocercus	டிக்ரூரிடே	Schedule IV	LC
29	பிட்டசுலா கிராமேரி	பிட்டாகுலிடே	NL	LC
30	அமரோர்னிஸ் ஃபீனிகுரஸ்	ராலிடே	NL	LC
31	Dicrurus macrocercus	டிக்ரூரிடே	Schedule IV	LC
32	ஃபிராங்கோலினஸ் பாண்டிசீரியனஸ்	ஃபாசியானிடே	Schedule IV	LC

3.10.11 விளக்கம் & முடிவு

வனவிலங்கு பாதுகாப்புச் சட்டம் 1972 இன் படி ஆய்வுப் பகுதிக்குள் கவனிக்கப்பட்ட அட்டவணை I வகை விலங்குகள் இல்லை, மேலும் IUCN

9.67.5 ஹெக்டேர் (அதாவது தனி நபர் குத்தகைப் பகுதிகள் 4.77.0 ஹெக்டேர், 4.90.5 ஹெக்டேர்) கொண்ட சாதாரண கல் குவாரி குழுமத்திற்கான வரைவு EIA/EMP, அதே சமயம் 15.59.5 ஹெக்டேர் குழுமப் பரப்பளவு, பணம்பட்டி மற்றும் திருவேங்கைவாசலில் அமைந்துள்ளது. கிராமம், இலுப்பூர் தாலுக்கா, புதுக்கோட்டை மாவட்டம், தமிழ்நாடு.
குத்தகைதாரர்: Tvl. ஓம் ஸ்ரீ வாரி ஸ்டோன்ஸ் பிரைவேட் லிமிடெட் (ஹெக்டரில் குத்தகை பகுதி: 4.77.0, 4.90.5)

Chapter 4: Anticipated Environmental Impacts and Mitigation Measures

இன் படி எந்த உயிரினமும் பாதிக்கப்படக்கூடிய, ஆபத்தான அல்லது அச்சுறுத்தும் வகைகளில் இல்லை. ஆய்வுப் பகுதியில் அழிந்து வரும் சிவப்புப் பட்டியல் இனங்கள் எதுவும் இல்லை. எனவே குறுகிய காலத்தில் இந்த சிறிய சுரங்க நடவடிக்கை சுற்றுப்புற தாவரங்கள் மற்றும் விலங்கினங்களில் குறிப்பிடத்தக்க தாக்கத்தை ஏற்படுத்தாது.

3.11 சமூக பொருளாதார சூழல்

ஒரு வளமான தேசத்திற்கு அதன் குடிமக்களுக்கு வாழ்க்கை வசதிகளை வழங்க நன்கு வளர்ந்த தொழில்கள் தேவை. நாடுகளின் சமூக-பொருளாதார வளர்ச்சியில் தொழில்துறை வளர்ச்சி முக்கிய பங்கு வகிக்கிறது. முழுமையான வறுமையைக் குறைப்பதற்கு விரைவான பொருளாதார வளர்ச்சி பெரும்பாலும் இன்றியமையாததாகும். தொழில்மயமாக்கல் பெரும்பாலும் பொருளாதார மற்றும் சமூக வளர்ச்சிக்கு அவசியம்.

இருப்பினும், வறுமைக் குறைப்பு தொழில்மயமாக்கலின் முறை, வளர்ச்சியிலிருந்து ஏழைகள் எவ்வாறு பயனடைகிறார்கள் என்பதில் குறிப்பிடத்தக்க தாக்கத்தை ஏற்படுத்துகிறது. ஏழைகளுக்கு ஆதரவான பொருளாதார மற்றும் தொழில்துறை கொள்கைகள், ஏழைகள் வைத்திருக்கும் உற்பத்தி காரணிகளுக்கு பொருளாதார வருவாயை அதிகரிப்பதில் கவனம் செலுத்துகிறது, எ.கா. திறமையற்ற தொழிலாளர்களுக்கு வருவாயை உயர்த்துவது, அதேசமயம், மூலதனம் மற்றும் நிலத்திற்கு அதிக வருமானத்தை ஊக்குவிக்கும் கொள்கைகள் சமத்துவமின்மையை அதிகரிக்க முனைகின்றன, அவை ஏற்கனவே உள்ள உடல் மற்றும் மனித மூலதனம் மற்றும் நில உரிமையின் செறிவு முறைகளில் மாற்றங்களைச் சேர்க்கும் வரை. உழைப்பு மிகுந்த முறைகளுக்குப் பதிலாக மூலதன-தீவிர முறைகளைப் பயன்படுத்துவது வேலை வாய்ப்பு, தொழிலாளர் கட்டுப்பாடு, சமூகப் பாதுகாப்பு, சுகாதாரம், கல்வி போன்றவற்றை அதிகரிக்கும்.

கல்வித் தரம் குறைவாகவும், மனித மூலதனம் செறிவாகவும் இருக்கும் இடத்தில். வருமான ஏற்றத்தாழ்வுகள், திறன் சார்ந்த தொழில்நுட்பங்களின் வேலைவாய்ப்பு, குறிப்பாக, தொழில்துறை வசதிகளின் இருப்பிடம் ஒட்டுமொத்த வறுமைக் குறைப்பு மற்றும் சமத்துவமின்மை ஆகியவற்றில் தாக்கத்தை ஏற்படுத்துகிறது.

9.67.5 ஹெக்டேர் (அதாவது தனி நபர் குத்தகைப் பகுதிகள் 4.77.0 ஹெக்டேர், 4.90.5 ஹெக்டேர்) கொண்ட சாதாரண கல் குவாரி குழுமத்திற்கான வரைவு EIA/EMP, அதே சமயம் 15.59.5 ஹெக்டேர் குழுமப் பரப்பளவு, பணம்பட்டி மற்றும் திருவேங்கைவாசலில் அமைந்துள்ளது. கிராமம், இலுப்பூர் தாலுக்கா, புதுக்கோட்டை மாவட்டம், தமிழ்நாடு.
குத்தகைதாரர்: Tvl. ஓம் ஸ்ரீ வாரி ஸ்டோன்ஸ் பிரைவேட் லிமிடெட் (ஹெக்டரில் குத்தகை பகுதி: 4.77.0, 4.90.5)

Chapter 4: Anticipated Environmental Impacts and Mitigation Measures

நிறுவனங்கள் பெரும்பாலும் நகர்ப்புறங்களில் குவிந்திருப்பதால். தொழில்துறை புரட்சிகள் பெரிய அளவிலான உற்பத்திக்கான தொழிற்சாலைகளின் வளர்ச்சிக்கு வழிவகுத்தது, வளர்ச்சி மற்றும் வேலையின் அமைப்பு, சமூக-பொருளாதார சீர்திருத்தங்கள் மற்றும் உலகமயமாக்கல் வர்த்தகம் மற்றும் வேலைவாய்ப்பு, தொழிலாளர் கட்டுப்பாடு, சமூக பாதுகாப்பு, சுகாதாரம், கல்வி போன்றவற்றின் தாக்கம் போன்ற சமூகத்தில் அதன் விளைவாக மாற்றங்கள் ஏற்பட்டன. இந்த முறையில் அனைத்து வளர்ச்சித் திட்டங்களும் சமூக-பொருளாதார அம்சத்துடன் நேரடி மற்றும் மறைமுகத் தொடர்பைக் கொண்டுள்ளன, இதில் புதிய வளர்ச்சித் திட்டங்களுக்கான பொது ஏற்றுக்கொள்ளும் தன்மையும் அடங்கும். எனவே, நடைமுறையில் உள்ள சமூக மற்றும் கலாச்சார நிலைமைகள் மற்றும் திட்டப் பிராந்தியத்தின் பொருளாதார நிலை ஆகியவற்றுடன் தொடர்புடைய பல்வேறு அம்சங்களை உள்ளடக்கிய சமூக-பொருளாதார கூறு பற்றிய ஆய்வு EIA ஆய்வின் ஒரு முக்கிய பகுதியாகும்.

குழுமப் பகுதியில் இருந்து 1 கிமீ சுற்றளவில் குடியிருப்பு/கிராமம் எதுவும் இல்லை. சமூக-பொருளாதார ஆய்வு என்பது சுற்றுச்சூழல் ஆய்வின் இன்றியமையாத பகுதியாகும். இப்பகுதியின் மக்கள்தொகை அமைப்பு, அடிப்படை வசதிகள், வீடு, கல்வி, சுகாதாரம் மற்றும் மருத்துவ சேவைகள், தொழில், நீர் வழங்கல், சுகாதாரம், தகவல் தொடர்பு, போக்குவரத்து, நிலவும் நோய்களின் முறை மற்றும் கோவில்கள், வரலாற்று நினைவுச்சின்னங்கள் போன்ற அம்சங்களும் அடங்கும். அடிப்படை மட்டத்தில். இது திட்டத்தின் தன்மை மற்றும் அளவைப் பொறுத்து சாத்தியமான தாக்கத்தை காட்சிப்படுத்தவும் கணிக்கவும் உதவும்.

இந்த முன்மொழியப்பட்ட திட்டத்தின் காரணமாக அப்பகுதியின் சமூக-பொருளாதார நிலை கணிசமாக மேம்படும் என்று எதிர்பார்க்கப்படுகிறது. முன்மொழியப்பட்ட திட்டமானது நேரடி மற்றும் மறைமுக வேலைவாய்ப்பை வழங்கும் மற்றும் அந்த பகுதியில் உள்கட்டமைப்பு வசதிகளை மேம்படுத்தி, அவர்களின் வாழ்க்கைத் தரத்தை மேம்படுத்தும்.

9.67.5 ஹெக்டேர் (அதாவது தனி நபர் குத்தகைப் பகுதிகள் 4.77.0 ஹெக்டேர், 4.90.5 ஹெக்டேர்) கொண்ட சாதாரண கல் குவாரி குழுமத்திற்கான வரைவு EIA/EMP, அதே சமயம் 15.59.5 ஹெக்டேர் குழுமப் பரப்பளவு, பணம்பட்டி மற்றும் திருவேங்கைவாசலில் அமைந்துள்ளது. கிராமம், இலுப்பூர் தாலுக்கா, புதுக்கோட்டை மாவட்டம், தமிழ்நாடு.
குத்தகைதாரர்: Tvl. ஓம் ஸ்ரீ வாரி ஸ்டோன்ஸ் பிரைவேட் லிமிடெட் (ஹெக்டரில் குத்தகை பகுதி: 4.77.0, 4.90.5)

Chapter 4: Anticipated Environmental Impacts and Mitigation Measures

3.11.1 சமூக-பொருளாதார மதிப்பீட்டின் நோக்கங்கள்

- ஆய்வு செய்ய, அடையாளம் காணப்பட்ட ஆய்வு பகுதியில் வளர்ச்சி அளவுருவின் நிலை.
- வளர்ச்சித் திட்டத்தின் விளைவாக சமூக சூழலில் நேரடி மற்றும் மறைமுக தாக்கத்தை கண்டறிதல்.
- இந்த தாக்கங்களின் தன்மை மற்றும் அளவை மதிப்பிடுவதற்கு.
- சமூகப் பொருளாதாரச் சூழலில் முன்மொழியப்பட்ட வளர்ச்சி நடவடிக்கையின் காரணமாக அடையாளம் காணப்பட்ட எதிர்மறை தாக்கங்களில் சாத்தியமான தணிப்பு நடவடிக்கைகளை வழங்குதல்.

3.12 புதுக்கோட்டை மாவட்டத்தின் நிர்வாக அமைப்பு

தமிழ்நாட்டின் ஒரு மாவட்டமான புதுக்கோட்டையின் அதிகாரப்பூர்வ மக்கள்தொகை கணக்கெடுப்பு 2011 விவரம் தமிழ்நாட்டில் மக்கள்தொகை கணக்கெடுப்பு இயக்குனரகத்தால் வெளியிடப்பட்டுள்ளது. தமிழகத்தின் புதுக்கோட்டை மாவட்டத்தில் மக்கள் தொகை கணக்கெடுப்பு அதிகாரிகளால் முக்கிய நபர்களின் கணக்கெடுப்பும் செய்யப்பட்டது.

2011 மக்கள்தொகை கணக்கெடுப்பின்படி, இந்த மாவட்டங்களின் மொத்த மக்கள் தொகை 16,18,345 பெண்கள் 8,03,188 ஆண்களுக்கு எதிராக 8,15,157 உடன் எண்ணிக்கையில் உயர்ந்துள்ளனர். கிராமப்புற மக்கள் தொகை சுமார் 13,01,991 மற்றும் நகர்ப்புற மக்கள் தொகை சுமார் 3,16,354 ஆகும். 6,08,776 ஆண்கள் மற்றும் 5,01,769 பெண்களுடன் மொத்த கல்வியறிவு பெற்றவர்களின் எண்ணிக்கை 11,10,545.

3.13 ஆய்வுப் பகுதி

10கிமீ சுற்றளவு கிராம வரைபடம் படம் 3.17 இல் காட்டப்பட்டுள்ளது.

9.67.5 ஹெக்டேர் (அதாவது தனி நபர் குத்தகைப் பகுதிகள் 4.77.0 ஹெக்டேர், 4.90.5 ஹெக்டேர்) கொண்ட சாதாரண கல் குவாரி குழுமத்திற்கான வரைவு EIA/EMP, அதே சமயம் 15.59.5 ஹெக்டேர் குழுமப் பரப்பளவு, பணம்பட்டி மற்றும் திருவேங்கைவாசலில் அமைந்துள்ளது. கிராமம், இலுப்பூர் தாலுக்கா, புதுக்கோட்டை மாவட்டம், தமிழ்நாடு.
குத்தகைதாரர்: Tvl. ஓம் ஸ்ரீ வாரி ஸ்டோன்ஸ் பிரைவேட் லிமிடெட் (ஹெக்டரில் குத்தகை பகுதி: 4.77.0, 4.90.5)

Chapter 4: Anticipated Environmental Impacts and Mitigation Measures

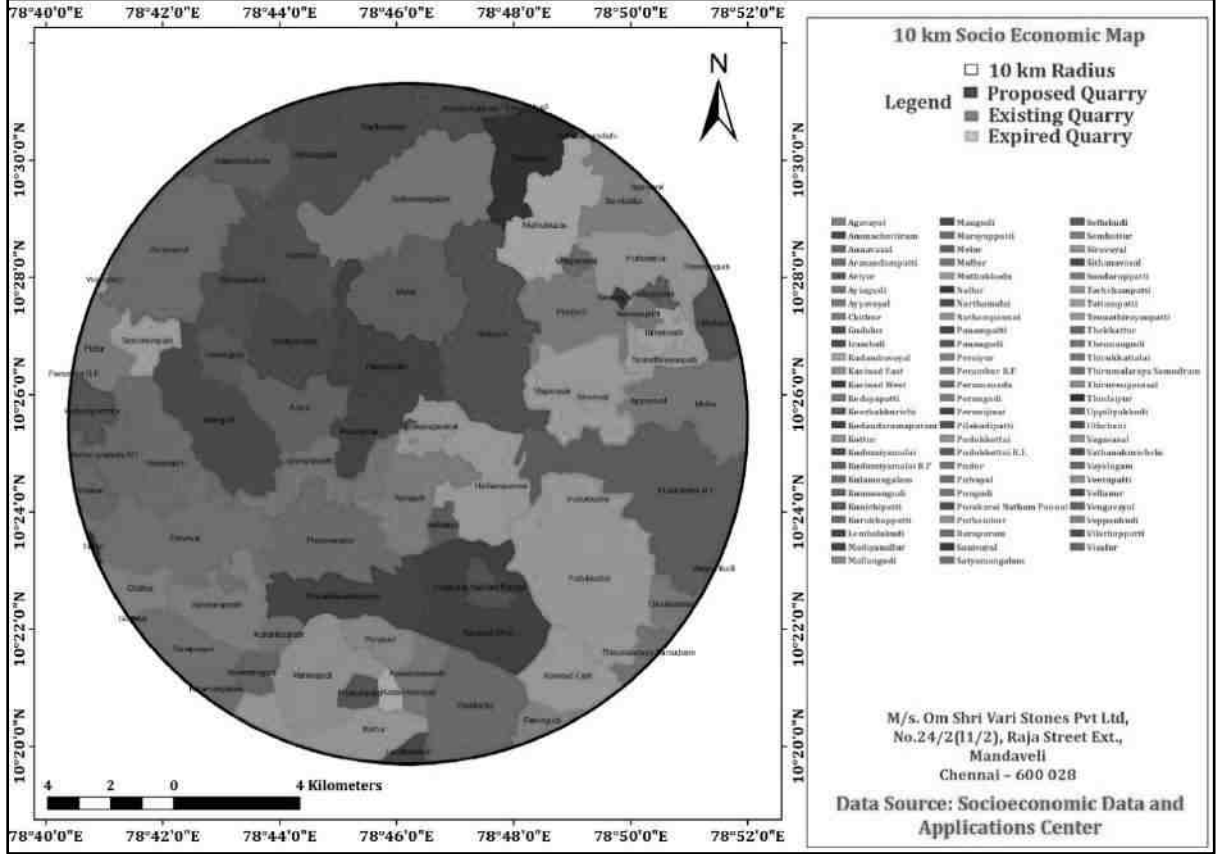

படம் 3.17: ஆய்வுப் பகுதியின் கிராம வரைபடம்

3.13.1 உளவுத்துறை

மொத்த புதிய உத்தேச பகுதியான 9.67.5 (அதாவது தனிநபர் குத்தகை பகுதிகள் 4.77.0 ஹெக்டேர், 4.90.5 ஹெக்டேர்) கொண்ட சாதாரண கல் குவாரி குழுமத்திற்கான EIA ஆய்வு, அதே சமயம் குழுமம் பரப்பளவு 15.59.5 ஹெக்டேர் ஆகும், இது பணம்பட்டி மற்றும் திருவேங்கைவாசல் கிராமம், இலுப்பூர், இலுப்பூர் ஆகிய இடங்களில் அமைந்துள்ளது. மாவட்டம்- புதுக்கோட்டை, தமிழ்நாடு, இந்தியா. 10 கி.மீ., ஆய்வுப் பகுதி, புதுக்கோட்டை மற்றும் நாகப்பட்டினம் மாவட்டங்களை உள்ளடக்கியது. புதுக்கோட்டை மாவட்டத்தின் 10 கி.மீ ஆய்வுப் பகுதிகளின் தாலுகாக்கள் குளத்தூர், இலுப்பூர், புதுக்கோட்டை, திருமயம். நாகப்பட்டினம் மாவட்டத்தின் 10 கிமீ ஆய்வுப் பகுதியில் சீர்காலி தாலுகா மட்டுமே உள்ளது.

9.67.5 ஹெக்டேர் (அதாவது தனி நபர் குத்தகைப் பகுதிகள் 4.77.0 ஹெக்டேர், 4.90.5 ஹெக்டேர்) கொண்ட சாதாரண கல் குவாரி குழுமத்திற்கான வரைவு EIA/EMP, அதே சமயம் 15.59.5 ஹெக்டேர் குழுமப் பரப்பளவு, பணம்பட்டி மற்றும் திருவேங்கைவாசலில் அமைந்துள்ளது. கிராமம், இலுப்பூர் தாலுக்கா, புதுக்கோட்டை மாவட்டம், தமிழ்நாடு.
குத்தகைதாரர்: Tvl. ஓம் ஸ்ரீ வாரி ஸ்டோன்ஸ் பிரைவேட் லிமிடெட் (ஹெக்டரில் குத்தகை பகுதி: 4.77.0, 4.90.5)

Chapter 4: Anticipated Environmental Impacts and Mitigation Measures

ஆய்வுப் பகுதியில் உள்ள கிராமங்களின் மக்கள்தொகை அமைப்பு பற்றிய தகவல்களின் விவரங்கள் அட்டவணை 3.24 இல் வழங்கப்பட்டுள்ளன.

அட்டவணை 3.23: ஆய்வுப் பகுதியில் உள்ள கிராமங்களின் பட்டியல்

வ. எண்.	மாவட்டம்	வட்டம்	கிராமம்
1.	புதுக்கோட்டை	குளத்தூர்	கொளத்தூர்
2.			நர்த்தமலை
3.			உப்பிலியக்குடி
4.			அம்மாசத்திரம்
5.			சீமானூர்
6.			வைத்தூர்
7.			உச்சானி
8.			தென்னங்குடி
9.			வதனகுறிச்சி
10.			துடையூர்
11.			மேலூர்
12.			இரும்புலி
13.			முத்துக்காடு
14.			வெள்ளனூர்
15.			வெங்கவயல்
16.		இலுப்பூர்	வெள்ளஞ்சார்
17.			ராபூசல்
18.			கீழக்குறிச்சி
19.			பெருங்குடிப்பட்டி
20.			தாயினிப்பட்டி
21.			விளாத்துப்பட்டி
22.			சித்தன்னவாசல்
23.			வீரப்பட்டி
24.			தச்சம்பட்டி
25.			பனங்குடி
26.			மதியநல்லூர்
27.			பனம்பட்டி
28.			திருவேங்கவாசல்
29.			பெருநிஜினை
30.			அரியூர்
31.			மாங்குடி
32.			வயலோகம்

9.67.5 ஹெக்டேர் (அதாவது தனி நபர் குத்தகைப் பகுதிகள் 4.77.0 ஹெக்டேர், 4.90.5 ஹெக்டேர்) கொண்ட சாதாரண கல் குவாரி குழுமத்திற்கான வரைவு EIA/EMP, அதே சமயம் 15.59.5 ஹெக்டேர் குழுமப் பரப்பளவு, பணம்பட்டி மற்றும் திருவேங்கைவாசலில் அமைந்துள்ளது. கிராமம், இலுப்பூர் தாலுக்கா, புதுக்கோட்டை மாவட்டம், தமிழ்நாடு.
குத்தகைதாரர்: Tvl. ஓம் ஸ்ரீ வாரி ஸ்டோன்ஸ் பிரைவேட் லிமிடெட் (ஹெக்டரில் குத்தகை பகுதி: 4.77.0, 4.90.5)

Chapter 4: Anticipated Environmental Impacts and Mitigation Measures

வ. எண்.	மாவட்டம்	வட்டம்	கிராமம்
33.			குடுமியாமலை
34.			புல்வயல்
35.			மறையப்பட்டி
36.			ஆயிங்குடி
37.			பெருமாநாடு
38.			சுந்தரப்பட்டி
39.			குடுமியாமலை ஆர்.எப்
40.			அன்னவாசல் (TP)
41.			செம்பத்தூர்
42.			சனிவயல்
43.			குனிச்சிப்பட்டி
44.			முள்ளூர்
45.			கெடையப்பட்டி
46.			தட்டம்பட்டி
47.			தென்னதிராயன்பட்டி
48.			வாகவாசல்
49.			அய்யாவயல்
50.			முள்ளூர்
51.			செல்லுக்குடி
52.			புறக்கரை நத்தம் பண்ணை
53.			கவிநாடு மேற்கு
54.			கவிநாடு கிழக்கு
55.			புதுக்கோட்டை ஆர்.எப்.
56.			புதுக்கோட்டை (எம்)
57.			நத்தம்பண்ணை (CT)
58.			மல்லங்குடி
59.			அரசாண்டம்பட்டி
60.			தேக்காட்டுர்
61.			பேரையூர்
62.	நாகப்பட்டினம்	சீர்காழி	பன்னங்குடி

ஆதாரம்: முதன்மை மக்கள் தொகை கணக்கெடுப்பு சுருக்கம் 2011, புதுக்கோட்டை மற்றும் நாகப்பட்டினம் மாவட்டம், தமிழ்நாடு மாநிலம்

9.67.5 ஹெக்டேர் (அதாவது தனி நபர் குத்தகைப் பகுதிகள் 4.77.0 ஹெக்டேர், 4.90.5 ஹெக்டேர்) கொண்ட சாதாரண கல் குவாரி குழுமத்திற்கான வரைவு EIA/EMP, அதே சமயம் 15.59.5 ஹெக்டேர் குழுமப் பரப்பளவு, பணம்பட்டி மற்றும் திருவேங்கைவாசலில் அமைந்துள்ளது. கிராமம், இலுப்பூர் தாலுக்கா, புதுக்கோட்டை மாவட்டம், தமிழ்நாடு.
குத்தகைதாரர்: Tvl. ஓம் ஸ்ரீ வாரி ஸ்டோன்ஸ் பிரைவேட் லிமிடெட் (ஹெக்டரில் குத்தகை பகுதி: 4.77.0, 4.90.5)

Chapter 4: Anticipated Environmental Impacts and Mitigation Measures

3.13.2 அடிப்படை நிலை

திட்டத்தால் பாதிக்கப்பட்ட பகுதியின் சமூக-பொருளாதார விவரங்களை ஆய்வு செய்வதற்காக அடிப்படை ஆய்வுப் பகுதியை வரையறுத்த பிறகு அடிப்படைத் தகவல் சேகரிக்கப்படுகிறது. அடிப்படை தரவுத்தள பகுப்பாய்வு தொடர்பான செயல்முறை பின்வருவனவற்றை உள்ளடக்குகிறது:

- மக்கள்தொகை அமைப்பு
- உள்கட்டமைப்பு அடிப்படை
- பொருளாதார அமைப்பு
- சுகாதார நிலை
- கலாச்சார பண்புகள்
- முக்கிய அவதானிப்புகள்

3.13.3 மக்கள்தொகை அமைப்பு

ஆய்வுப் பகுதியின் மக்கள்தொகை அமைப்பு முதன்மையாக ஐந்து தாலுகாக்கள் மற்றும் 78 கிராமங்களை உள்ளடக்கிய இரண்டு மாவட்டங்களின் மக்கள்தொகை கணக்கெடுப்பின் தரவுகளிலிருந்து பெறப்பட்டது. மக்கள்தொகை கட்டமைப்பின் சுருக்கம் அட்டவணை 3.25 இல் வழங்கப்பட்டுள்ளது. 2011 மக்கள்தொகை கணக்கெடுப்பின்படி ஆய்வுப் பகுதியில் உள்ள ஒவ்வொரு கிராமத்தின் மக்கள்தொகை கட்டமைப்புகள் அட்டவணை 3.26 இல் வழங்கப்பட்டுள்ளன.

Draft EIA/EMP for Nallroad Village Rough Stone & Gravel Quarry Cluster located in Nallroad Village, Kangayam Taluk, Tiruppur District, Tamil Nadu.
Total Cluster area is 8.72.73 Ha.

Lessee: Thiru. A. D. Elango, Lease Area: 4.16.23 Ha

Chapter 4: Anticipated Environmental Impacts and Mitigation Measures

அட்டவணை 3.24: ஆய்வுப் பகுதியில் உள்ள கிராமத்தின் மக்கள்தொகை அமைப்பு

வ.எண்	கிராமங்கள்	பகுதி (ha.)	குடும்ப எண்ணிக்கை	மொத்த மக்கள் தொகை			0-6 குழந்தை மக்கள் தொகை			பட்டியல் சாதியினர்			பட்டியல் பழங்குடியினர்		
				மொத்தம்	ஆண்	பெண்	மொத்தம்	ஆண்	பெண்	மொத்தம்	ஆண்	பெண்	மொத்தம்	ஆண்	பெண்
மாவட்டம்: புதுக்கோட்டை தாலுகா: இலுப்பூர்															
1.	கீழக்குறிச்சி	1092.47	495	2107	1051	1056	235	111	124	246	131	115	1	1	0
2.	விளாத்துப்பட்டி	1567.25	1165	4528	2209	2319	485	254	231	1021	516	505	0	0	0
3.	சித்தன்னவாசல்	635.81	410	1935	964	971	261	138	123	644	311	333	0	0	0
4.	வீரப்பட்டி	1765.27	1432	6400	3100	3300	885	433	452	530	244	286	0	0	0
5.	புதூர்	579.28	670	2937	1453	1484	377	195	182	503	254	249	0	0	0
6.	தச்சம்பட்டி	264.18	213	909	447	462	132	65	67	128	65	63	0	0	0
7.	பனங்குடி	208.51	569	2335	1178	1157	281	150	131	49	23	26	0	0	0
8.	மதியநல்லூர்	664.76	353	1552	766	786	161	80	81	349	173	176	0	0	0
9.	பனம்பட்டி	796.74	516	2292	1167	1125	275	154	121	657	335	322	0	0	0
10.	திருவேங்கவாசல்	294.69	142	615	314	301	68	34	34	86	44	42	0	0	0
11.	பெருநிஜினை	354.29	223	919	448	471	110	61	49	416	194	222	0	0	0
12.	அரியூர்	528.06	261	1194	645	549	97	53	44	294	148	146	3	0	3
13.	மாங்குடி	1026.11	453	1963	976	987	272	139	133	589	306	283	0	0	0
14.	வயலோகம்	723.33	727	2809	1349	1460	324	158	166	821	409	412	0	0	0
15.	குடுமியாமலை	618.56	614	2643	1314	1329	272	119	153	337	170	167	0	0	0
16.	விசாலூர்	347.96	180	697	334	363	87	46	41	377	177	200	1	1	0

Draft EIA/EMP for Nallroad Village Rough Stone & Gravel Quarry Cluster located in Nallroad Village, Kangayam Taluk, Tiruppur District, Tamil Nadu.
Total Cluster area is 8.72.73 Ha.

Lessee: Thiru. A. D. Elango, Lease Area: 4.16.23 Ha

Chapter 4: Anticipated Environmental Impacts and Mitigation Measures

17.	புல்வயல்	1304.29	535	2216	1069	1147	273	141	132	1040	520	520	0	0	0
18.	மறையப்பட்டி	584.41	389	1757	891	866	198	119	79	743	402	341	0	0	0
19.	ஆயிங்குடி	719.64	600	2582	1328	1254	299	145	154	1143	593	550	0	0	0
20.	பெருமாநாடு	807.67	574	2415	1202	1213	294	162	132	395	199	196	0	0	0
21.	சுந்தரப்பட்டி	643.41	301	1287	644	643	165	81	84	387	198	189	0	0	0
22.	குருக்கப்பட்டி	121.54	46	199	104	95	23	10	13	64	29	35	0	0	0
23.	பெரம்பூர் ஆர்.எப்	605.8071	0	0	0	0	0	0	0	0	0	0	0	0	0
24.	குடுமியாமலை ஆர்.எப்	377.6446	0	0	0	0	0	0	0	0	0	0	0	0	0
25.	கோதண்டராம புரம்	802.63	430	1863	936	927	253	130	123	0	0	0	0	0	0
26.	அன்னவாசல் (நகரம்)	1051	2050	8906	4429	4477	1143	557	586	2450	1218	1232	5	4	1
27.	குடுமியாமலை ஆர்.எப்	377.6446	75	294	154	140	28	11	17	147	79	68	0	0	0
Sub Total		18862.96	13423	57354	28472	28882	6998	3546	3452	13416	6738	6678	10	6	4
District: Pudukkottai Tehsil: Kulathur															
28.	நர்த்தமலை	660.45	513	2189	1133	1056	260	150	110	679	348	331	0	0	0
29.	அம்மாசத்திரம்	916	658	2786	1402	1384	303	164	139	418	203	215	0	0	0
30.	உப்பிலியக்குடி	816.97	553	2295	1161	1134	258	144	114	150	75	75	1	0	1
31.	உச்சானி	664.28	155	713	360	353	66	37	29	180	83	97	0	0	0
32.	தென்னங்குடி	258.76	123	517	260	257	50	23	27	179	90	89	3	1	2
33.	வதனகுறிச்சி	661.4	520	2310	1128	1182	286	133	153	547	267	280	0	0	0
34.	துடையூர்	629.39	436	1859	949	910	215	110	105	566	288	278	0	0	0

Draft EIA/EMP for Nallroad Village Rough Stone & Gravel Quarry Cluster located in Nallroad Village, Kangayam Taluk, Tiruppur District, Tamil Nadu.
Total Cluster area is 8.72.73 Ha.

Lessee: Thiru. A. D. Elango, Lease Area: 4.16.23 Ha

Chapter 4: Anticipated Environmental Impacts and Mitigation Measures

35.	சத்தியமங்கலம்	1390.42	963	4051	2055	1996	430	226	204	1160	596	564	2	0	2
36.	இரும்புலி	532.99	283	1311	684	627	171	94	77	0	0	0	0	0	0
37.	மேலூர்	855.7	602	2534	1230	1304	324	172	152	512	246	266	1	0	1
38.	வெள்ளூர்	1438.82	1454	6014	3061	2953	691	340	351	1365	697	668	217	103	114
39.	முத்துக்காடு	821.39	780	3176	1606	1570	295	146	149	590	281	309	3	3	0
40.	வெங்கவயல்	54.04	201	854	434	420	92	53	39	95	46	49	0	0	0
41.	பூங்குடி	665.01	403	1564	738	826	181	85	96	657	321	336	2	1	1
Sub Total		10365.62	7644	32173	16201	15972	3622	1877	1745	7098	3541	3557	229	108	121
District: Pudukkottai Tehsil: Pudukkottai															
42.	அகவயல்	71.41	6	30	15	15	3	2	1	0	0	0	0	0	0
43.	செம்பத்தூர்	849.02	640	2630	1290	1340	273	136	137	623	291	332	38	21	17
44.	புத்தம்பூர்	1039.96	716	3032	1580	1452	371	188	183	937	477	460	1	1	0
45.	சனிவயல்	27.63	39	180	86	94	23	14	9	148	71	77	0	0	0
46.	குனிச்சிப்பட்டி	54.02	71	369	190	179	50	32	18	369	190	179	0	0	0
47.	கெடையப்பட்டி	78.55	100	405	205	200	41	20	21	214	111	103	0	0	0
48.	தட்டம்பட்டி	137.4	58	281	147	134	28	14	14	0	0	0	0	0	0
49.	தென்னதிராயன்பட்டி	84.6	136	541	259	282	60	33	27	86	40	46	0	0	0
50.	வாகவாசல்	793.58	686	3060	1550	1510	315	170	145	576	289	287	4	2	2
51.	சிறுவயல்	60.04	7	29	16	13	3	2	1	0	0	0	0	0	0
52.	அய்யாவயல்	35.94	17	77	38	39	13	5	8	0	0	0	0	0	0
53.	முள்ளூர்	2097.57	1274	5451	2720	2731	637	325	312	1212	599	613	0	0	0
54.	செல்லுக்குடி	109.63	111	470	239	231	54	23	31	232	118	114	0	0	0
55.	புறக்கரை	145.59	130	559	272	287	64	36	28	433	210	223	0	0	0

Draft EIA/EMP for Nallroad Village Rough Stone & Gravel Quarry Cluster located in Nallroad Village, Kangayam Taluk, Tiruppur District, Tamil Nadu.
Total Cluster area is 8.72.73 Ha.

Lessee: Thiru. A. D. Elango, Lease Area: 4.16.23 Ha

Chapter 4: Anticipated Environmental Impacts and Mitigation Measures

	நத்தம் பண்ணை														
56.	கவிநாடு மேற்கு	1179.18	1014	4227	2106	2121	473	236	237	2131	1066	1065	29	12	17
57.	கவிநாடு கிழக்கு	758.01	707	2853	1417	1436	353	173	180	1129	547	582	0	0	0
58.	திருமலராய சமுத்திரம்	402.56	799	3288	1600	1688	379	187	192	984	473	511	0	0	0
59.	நத்தம்பண் ணை (நகரம்)	350	2261	8915	4454	4461	978	518	460	1535	790	745	9	4	5
60.	புதுக்கோட்டை ஆர்.எப்.	2710.69653254	8	26	12	14	4	1	3	0	0	0	0	0	0
61.	புதுக்கோட்டை (நகரம்)	2183	28838	117630	58737	58893	11762	6028	5734	13964	7023	6941	73	41	32
62.	அகவயல்	71.41	6	30	15	15	3	2	1	0	0	0	0	0	0
Sub Total		10457.69	37618	154053	76933	77120	15884	8143	7741	24573	12295	12278	154	81	73
District: Pudukkottai Tehsil: Thirumayam															
63.	ராராபுரம்	373.29	148	579	274	305	68	31	37	286	134	152	1	0	1
64.	கும்மாங்குடி	128.96	145	590	306	284	57	34	23	143	78	65	0	0	0
65.	மல்லங்குடி	703.59	76	324	154	170	26	13	13	24	8	16	0	0	0
66.	பேரையூர்	206.8	206	805	397	408	78	45	33	201	104	97	0	0	0
67.	அரசாண்டம்பட்டி	287.76	106	466	226	240	46	18	28	134	64	70	0	0	0
68.	கடம்பவயல்	81.3	15	58	32	26	6	5	1	49	28	21	0	0	0
69.	பிலக்குடிப்பட்டி	109.81	90	383	194	189	43	24	19	110	58	52	0	0	0

Draft EIA/EMP for Nallroad Village Rough Stone & Gravel Quarry Cluster located in Nallroad Village, Kangayam Taluk, Tiruppur District, Tamil Nadu.
Total Cluster area is 8.72.73 Ha.

Lessee: Thiru. A. D. Elango, Lease Area: 4.16.23 Ha

Chapter 4: Anticipated Environmental Impacts and Mitigation Measures

70.	கோட்டூர்	904.22	1097	4269	2134	2135	452	222	230	626	316	310	3	2	1
71.	குலமங்கலம்	1125.2	553	2305	1124	1181	217	103	114	633	311	322	8	1	7
72.	லெம்பளக்குடி	2112.3	1090	4539	2257	2282	518	268	250	678	335	343	15	8	7
73.	தேக்காட்டூர்	2653.03	1932	7632	3845	3787	823	417	406	867	463	404	1	0	1
74.	பெருங்குடி	2164.78	1503	6076	3014	3062	628	313	315	1617	796	821	4	2	2
76	கும்மாங்குடி	941.34	1080	4518	2213	2305	563	287	276	236	119	117	0	0	0
Sub Total		11792.38	8041	32544	16170	16374	3525	1780	1745	5604	2814	2790	32	13	19
District: Pudukkottai Tehsil: Ponnamaravathi															
77.	சித்தூர்	255.39	144	641	325	316	71	33	38	77	40	37	0	0	0
District: Pudukkottai Tehsil: Alangudi															
78.	வேப்பங்குடி	1065.12	1011	4237	2090	2147	458	230	228	466	225	241	0	0	0
Total		52799.16	67881	281002	140191	140811	30558	15609	14949	51234	25653	25581	425	208	217

ஆதாரம்: முதன்மை மக்கள் தொகை கணக்கெடுப்பு சுருக்கம் 2011, புதுக்கோட்டை & நாகப்பட்டினம் மாவட்டம், மாநிலம் தமிழ்நாடு

3.13.4 மக்கள்தொகை கட்டமைப்பின் முக்கிய அம்சங்கள்

ஆய்வுப் பகுதியில், புதுக்கோட்டை நகரத்தில் மக்கள் தொகை அடர்த்தி அதிகமாக இருக்கும். கல்வி, சுகாதாரம், சுகாதாரம், வங்கி மற்றும் போக்குவரத்து போன்ற வசதிகள் இதற்குக் காரணம் ஆய்வுப் பகுதியில், புதுக்கோட்டை கிராமத்தில் மக்கள் தொகை அடர்த்தி குறைவாக இருக்க வாய்ப்புள்ளது. கல்வி, சுகாதாரம், சுகாதாரம், தகவல் தொடர்பு, போக்குவரத்து, வங்கி போன்ற வசதிகள் இல்லாததே இதற்குக் காரணம்.

வரைவு EIA/EMP க்கான தமிழ்நாட்டின் திருப்பூர் மாவட்டம், காங்கயம் தாலுகாவில் உள்ள நல்லரோடு கிராமத்தில் அமைந்துள்ள நல்லரோடு கிராமம் கரடுமுரடான கல் மற்றும் கிராவல் குவாரி கிளஸ்டர். மொத்த பரப்பளவு 8.72.73 ஹெக்டேர்.

குத்தகைதாரர்: திரு. AD இளங்கோ, குத்தகை பகுதி: 4.16.23 ஹெக்டேர்

அத்தியாயம் 4: எதிர்பார்க்கப்படும் சுற்றுச்சூழல் பாதிப்புகள் மற்றும் தணிப்பு நடவடிக்கைகள்

3.13.4 உள்கட்டமைப்பு வளங்கள்

கல்வி, மருத்துவ வசதி, நீர் வழங்கல், தபால் மற்றும் தந்தி, போக்குவரத்து, தகவல் தொடர்பு வசதி, மின்சாரம், சுகாதாரம், சாலை, வங்கி போன்றவற்றைக் குறிக்கும் பதினொரு ஆய்வுப் பகுதிகளின் உள்கட்டமைப்பு ஆதாரங்கள் கிராமக் கோப்பகக் கணக்கெடுப்பு குறுவட்டு 2011 வழங்கலின் படி கொடுக்கப்பட்டுள்ளது. அட்டவணை 3.26 இல்.

9.67.5 ஹெக்டேர் (அதாவது தனி நபர் குத்தகைப் பகுதிகள் 4.77.0 ஹெக்டேர், 4.90.5 ஹெக்டேர்) கொண்ட சாதாரண கல் குவாரி குழுமத்திற்கான வரைவு EIA/EMP, அதே சமயம் 15.59.5 ஹெக்டேர் குழுமப் பரப்பளவு, பணம்பட்டி மற்றும் திருவேங்கைவாசலில் அமைந்துள்ளது. கிராமம், இலுப்பூர் தாலுக்கா, புதுக்கோட்டை மாவட்டம், தமிழ்நாடு.

குத்தகைதாரர்: Tvl. ஓம் ஸ்ரீ வாரி ஸ்டோன்ஸ் பிரைவேட் லிமிடெட் (ஹெக்டரில் குத்தகை பகுதி: 4.77.0, 4.90.5)

அத்தியாயம் 4: எதிர்பார்க்கப்படும் சுற்றுச்சூழல் பாதிப்புகள் மற்றும் தணிப்பு நடவடிக்கைகள்

அட்டவணை 3.27: ஆய்வுப் பகுதியின் உள்கட்டமைப்பு வளத் தளம்

வ.எண்	கிராமங்கள்	கல்வி	மருத்துவம்	நீர்	சுகாதாரம்	தகவல் தொடர்பு	போக்குவரத்து	சாலை	வங்கி	பவர்	SHG
1.	கீழக்குறிச்சி	GPPS(2),PPPS, GPS(4),PPS,GMS,GSS,GSSS	NA	TWT,TWU,HP,TW/B	ND	SPO,TP,PCO,MPC	GBS,PBS,A.MA	BTPR,GKR,WBM,AWR,F	NA	PSDU,PSAU,PSCU,PSAU	SHG
2.	விளாத்துப்பட்டி	GPS(8),GMS	PHSC	TWT,TWU,UW,HP,TW/B,S,T/P/L	CD,OD,OKD	SPO,TP,PCO,MPC	GBS,PBS	BTPR,GKR,WBM,AWR,F	NA	PSDU,PSAU	SHG
3.	சித்தன்னவாசல்	GPPS,GPS(2),GMS	NA	TWT,TWU,HP,TW/B,S,T/P/L	CD,OD,OKD	SPO,TP,MPC	NA	BTPR,GKR,WBM,AWR,F	NA	PSDU,PSAU	SHG
4.	வீரப்பட்டி	GPPS(10),PPPS, GPS(6),PPS,GMS(2),PMS,GSS,PSS	PHSC(3)	TWT,TWU,UW,HP,TW/B.T/P/L	CD,OD,OKD	SPO,TP,PCO,MPC	GBS,PBS,T,SH	BTPR,GKR,WBM,AWR,F	NA	PSDU,PSAU	SHG
5.	புதூர்	GPPS(2)GPS(3),GMS	NA	TWT,TWU,HP,UW,TW/B	CD,OD,OKD	SPO,TP,PCO,MPC	GBS,PBS	BTPR,GKR,WBM,AWR,F	NA	PSDU,PSAU,PSCU,PSAU	SHG
6.	தச்சம்பட்டி	GPPS,GPS	NA	TWT,TWU,CW,UW,HP,TW/B,T/P/L	CD,OD	SPO,TP,PCO,MPC	GBS,PBS	BTPR,GKR,WBM,AWR,F	NA	PSDU,PSAU,PSCU,PSAU	SHG
7.	பனங்குடி	GPPS,GPS(2),	NA	TWT,TW	CD,OD	SPO,TP,MPC	GBS,PBS,SH	BTPR,GKR,	NA	PSDU,PS	SH

9.67.5 ஹெக்டேர் (அதாவது தனி நபர் குத்தகைப் பகுதிகள் 4.77.0 ஹெக்டேர், 4.90.5 ஹெக்டேர்) கொண்ட சாதாரண கல் குவாரி குழுமத்திற்கான வரைவு EIA/EMP, அதே சமயம் 15.59.5 ஹெக்டேர் குழுமப் பரப்பளவு, பணம்பட்டி மற்றும் திருவேங்கைவாசலில் அமைந்துள்ளது. கிராமம், இலுப்பூர் தாலுக்கா, புதுக்கோட்டை மாவட்டம், தமிழ்நாடு.
குத்தகைதாரர்: Tvl. ஓம் ஸ்ரீ வாரி ஸ்டோன்ஸ் பிரைவேட் லிமிடெட் (ஹெக்டரில் குத்தகை பகுதி: 4.77.0, 4.90.5)

அத்தியாயம் 4: எதிர்பார்க்கப்படும் சுற்றுச்சூழல் பாதிப்புகள் மற்றும் தணிப்பு நடவடிக்கைகள்

வ.எண்	கிராமங்கள்	கல்வி	மருத்துவம்	நீர்	சுகாதாரம்	தகவல் தொடர்பு	போக்குவரத்து	சாலை	வங்கி	பவர்	SHG
		GMS,GSS		U,CW,U W,TW/B, T/P/L				WBM,AWR ,F		AU,PSCU ,PSAU	G
8.	மதியநல்லூர்	GPPS(3),GPS(3),GMS	NA	TWT	CD,OD,OK D	SPO,TP,MPC	GBS,PBS	BTPR,GKR, WBM,AWR ,F	NA	PSDU,PS AU	SH G
9.	பணம்பட்டி	GPPS(3),GPS(3),GMS,GSS	NA	TWT,TW U,HP,TW /B,S,T/P/ L	CD,OD,OK D	SPO,TP,MPC	GBS,PBS	BTPR,GKR, WBM,AWR ,F	NA	PSDU,PS AU	SH G
10.	திருவேங்கைவாசல்	GPPS(8),GPS(8),GMS,GSS	NA	TWT,HP, TW/B,T/P /L	CD,OD,OK D	TP,PCO,MPC	GBS,PBS	BTPR,GKR, WBM,AWR ,F	ACS	PSDU,PS AU,PSCU ,PSAU	SH G
11.	பெருநிஜினை	GPPS(1),GPS(1),PPS,GMS,GSS	NA	TWT,TW U,CW,U W,HP,T W/B,T/P/ L	CD,OD	SPO,TP,MPC	GBS,PBS,SH	BTPR,GKR, WBM,AWR ,F	NA	PSDU,PS AU,PSCU ,PSAU	SH G
12.	அரியூர்	GPPS(1),GPS(1),GMS,GSS, DC,EC,POLY	NA	TWT,TW U,CW,U W,HP,T W/B,S	CD,OD	TP,MPC	GBS,PBS,SH	BTPR,GKR, WBM,AWR ,F	NA	PSDU,PS AU	SH G
13.	மாங்குடி	GPPS(1),GPS(2),GMS	PHSC	TWT,TW U,CW,U W,HP,T W/B,T/P/	CD,OD	PO,TP,MPC	GBS,PBS	BTPR,GKR, WBM,AWR ,F	NA	PSDU,PS AU,PSCU ,PSAU	SH G

9.67.5 ஹெக்டேர் (அதாவது தனி நபர் குத்தகைப் பகுதிகள் 4.77.0 ஹெக்டேர், 4.90.5 ஹெக்டேர்) கொண்ட சாதாரண கல் குவாரி குழுமத்திற்கான வரைவு EIA/EMP, அதே சமயம் 15.59.5 ஹெக்டேர் குழுமப் பரப்பளவு, பணம்பட்டி மற்றும் திருவேங்கைவாசலில் அமைந்துள்ளது. கிராமம், இலுப்பூர் தாலுக்கா, புதுக்கோட்டை மாவட்டம், தமிழ்நாடு.

குத்தகைதாரர்: Tvl. ஓம் ஸ்ரீ வாரி ஸ்டோன்ஸ் பிரைவேட் லிமிடெட் (ஹெக்டரில் குத்தகை பகுதி: 4.77.0, 4.90.5)

அத்தியாயம் 4: எதிர்பார்க்கப்படும் சுற்றுச்சூழல் பாதிப்புகள் மற்றும் தணிப்பு நடவடிக்கைகள்

வ.எண்	கிராமங்கள்	கல்வி	மருத்துவம்	நீர்	சுகாதாரம்	தகவல் தொடர்பு	போக்குவரத்து	சாலை	வங்கி	பவர்	SHG
				L							
14.	வயலோகம்	GPPS(2),GPS(3),GMS(3),GSSS	PHSC,M &CWC,VH	TWT,TWU,CW,UW,HP,TW/B,T/P/L	CD,OD	SPO,TP,MPC	GBS,PBS	BTPR,GKR,WBM,AWR,F	CB	PSDU,PSAU,PSCU	SHG
15.	குடுமியாமலை	GPPS(3),GPS,GMS	VH	TWT,TWU,CW,UW,HP	CD,OD	SPO,TP,MPC	GBS,PBS,A/M A,V	BTPR,GKR,WBM,AWR,F	ACS	PSDU,PSAU,PSCU	SHG
16.	விசாலூர்	GPPS(2),GPS	NA	TWT,TWU,CW,UW,HP	CD,OD,OKD	SPO,TP,MPC	GBS,PBS	BTPR,GKR,WBM,AWR,F	NA	PSDU,PSAU,PSCU	SHG
17.	புல்வயல்	GPPS(3),GPS(4),GMS	NA	TWT,TWU,CW,UW,HP	CD,OD,OKD	SPO,TP,MPC	GBS,PBS,V	BTPR,GKR,WBM,AWR,F	NA	PSDU,PSAU,PSCU	SHG
18.	மறையப்பட்டி	GPPS(1),GPS(2)	NA	TWT,TWU,CW,UW,HP	CD,OD,OKD	SPO,TP,MPC	GBS,PBS	BTPR,GKR,WBM,AWR,F	ACS	PSDU,PSAU,PSCU	SHG
19.	ஆயிங்குடி	GPPS(3),GPS(3)	NA	TWT,TWU,CW,UW,HP	CD,OD,OKD	SPO,TP,MPC	GBS,PBS	BTPR,GKR,WBM,AWR,F	NA	PSDU,PSAU,PSCU	SHG
20.	பெருமாநாடு	GPPS(2),GPS(2),PPS(2),GMS,GSS,DC	PHSC,VH	TWT,TWU,CW,UW,HP	CD,OD,OKD	SPO,TP,MPC	GBS,PBS,V	BTPR,GKR,WBM,AWR,F	ACS	PSDU,PSAU,PSCU	SHG
21.	சுந்தரப்பட்டி	GPPS(1),GPS,PPS	NA	TWT,TWU,CW,U	CD,OD	SPO,TP,MPC	GBS,PBS	BTPR,GKR,WBM,AWR	NA	PSDU,PSAU,PSCU	SHG

9.67.5 ஹெக்டேர் (அதாவது தனி நபர் குத்தகைப் பகுதிகள் 4.77.0 ஹெக்டேர், 4.90.5 ஹெக்டேர்) கொண்ட சாதாரண கல் குவாரி குழுமத்திற்கான வரைவு EIA/EMP, அதே சமயம் 15.59.5 ஹெக்டேர் குழுமப் பரப்பளவு, பணம்பட்டி மற்றும் திருவேங்கைவாசலில் அமைந்துள்ளது. கிராமம், இலுப்பூர் தாலுக்கா, புதுக்கோட்டை மாவட்டம், தமிழ்நாடு.

குத்தகைதாரர்: Tvl. ஓம் ஸ்ரீ வாரி ஸ்டோன்ஸ் பிரைவேட் லிமிடெட் (ஹெக்டரில் குத்தகை பகுதி: 4.77.0, 4.90.5)

அத்தியாயம் 4: எதிர்பார்க்கப்படும் சுற்றுச்சூழல் பாதிப்புகள் மற்றும் தணிப்பு நடவடிக்கைகள்

வ.எண்	கிராமங்கள்	கல்வி	மருத்துவம்	நீர்	சுகாதாரம்	தகவல் தொடர்பு	போக்குவரத்து	சாலை	வங்கி	பவர்	SHG
				W,HP				,F		,PSAU	
22.	குருக்கப்பட்டி	NA	NA	TWT,TWU,CW,UW,HP	CD,OD	SPO,TP,MPC	GBS,PBS	BTPR,GKR,WBM,AWR,F	ACS	PSDU,PSAU,PSCU,PSAU	SHG
23.	கோதண்டராமபுரம்	GPPS(3),GPS(4),GMS	NA	TWT,TWU,CW,UW,HP,TW/B,T/P/L	CD,OD	SPO,TP,MPC	GBS,PBS	BTPR,GKR,WBM,AWR,F	NA	PSDU,PSAU,PSCU,PSAU	SHG
24.	பெரம்பூர் ஆர்.எப்	NA	NA	NA	ND	NA	NA	NA	NA	NA	NA
25.	குடுமியாமலை ஆர்.எப்	NA	NA	TWT	CD,OD,OKD	TP,MPC	T	GKR,F	NA	PSDU	NA
26.	கடம்பவயல்	NA	NA	NA	CD,OD	SPO,TP,MPC	GBS,PBS	BTPR,GKR,WBM,AWR,F	NA	PSDU,PSAU,PSCU,PSAU	SHG
27.	நர்த்தமலை	GPPS(1),GPS(1),GMS,PMS,GSS,PSS,PSSS	PHSC,VH	TWT,TWU,CW,UW,HP,TW/B	CD,OD	SPO,TP,MPC	GBS,PBS	BTPR,GKR,WBM,AWR,F	CB,COB,ACS	PSDU,PSAU,PSCU,PSAU	SHG
28.	அம்மாசத்திரம்	GPPS,GPS(4),GMS,PMS,POLY	NA	TWT,TWU,CW,UW,HP,TW/B	CD,OD	SPO,TP,MPC	GBS,PBS,NH	BTPR,GKR,WBM,AWR,F	NA	PSDU,PSAU,PSCU,PSAU	SHG
29.	உப்பிலியக்குடி	GPPS(4),GPS(4)	PHC,PHS	TWT,TW	CD,OD	SPO,TP,MPC	GBS,PBS	BTPR,GKR,	NA	PSDU,PS	SH

9.67.5 ஹெக்டேர் (அதாவது தனி நபர் குத்தகைப் பகுதிகள் 4.77.0 ஹெக்டேர், 4.90.5 ஹெக்டேர்) கொண்ட சாதாரண கல் குவாரி குழுமத்திற்கான வரைவு EIA/EMP, அதே சமயம் 15.59.5 ஹெக்டேர் குழுமப் பரப்பளவு, பணம்பட்டி மற்றும் திருவேங்கைவாசலில் அமைந்துள்ளது. கிராமம், இலுப்பூர் தாலுக்கா, புதுக்கோட்டை மாவட்டம், தமிழ்நாடு.

குத்தகைதாரர்: Tvl. ஓம் ஸ்ரீ வாரி ஸ்டோன்ஸ் பிரைவேட் லிமிடெட் (ஹெக்டரில் குத்தகை பகுதி: 4.77.0, 4.90.5)

அத்தியாயம் 4: எதிர்பார்க்கப்படும் சுற்றுச்சூழல் பாதிப்புகள் மற்றும் தணிப்பு நடவடிக்கைகள்

வ.எண்	கிராமங்கள்	கல்வி	மருத்துவம்	நீர்	சுகாதாரம்	தகவல் தொடர்பு	போக்குவரத்து	சாலை	வங்கி	பவர்	SHG
		4),GMS,GSS	C,M&CW C,TBC,V H,FWC	U,CW,U W,HP,T W/B				WBM,AWR ,F		AU,PSAU	G
30.	உச்சானி	GPPS,GPS	NA	TWT,TW U,CW,U W,HP,T W/B	CD,OD	SPO,TP,MPC	GBS,PBS	BTPR,GKR, WBM,AWR ,F	NA	PSDU,PS AU,PSAU	SH G
31.	தென்னங்குடி	GPPS,GPS	NA	TWT,TW U,CW,U W,HP,T W/B	CD,OD,OK D	SPO,TP,PCO,M PC	GBS,PBS	BTPR,GKR, WBM,AWR ,F	NA	PSDU,PS AU,PSCU ,PSAU	SH G
32.	வதனகுறிச்சி	GPPS(2),GPS, PPS,GMS,PM S,PSS	PHSC,PH SC,M&C WC,,TBC ,D,VH,F WC	TWT,TW U,CW,U W,HP,T W/B	CD,OD,OK D	SPO,TP,PCO,M PC	GBS,PBS	BTPR,GKR, WBM,AWR ,F	NA	PSDU,PS AU,PSAU	SH G
33.	துடையூர்	GPPS,GPS,PP S	NA	TWT,TW U,CW,U W,HP,T W/B	CD,OD,OK D	SPO,TP,MPC	GBS,PBS	BTPR,GKR, WBM,AWR ,F	COB	PSDU,PS AU,PSCU ,PSAU	SH G
34.	சத்தியமங்கலம்	GPPS(4),GPS(3),GMS,GSS,E C,POLY	PHSC	TWT,TW U,CW,U W,HP,T W/B,T/P/ L	CD,OD,OK D	SPO,TP,PCO,M PC	GBS,PBS,A/M A,T,V,NH	BTPR,GKR, WBM,AWR ,F	CB,COB, ACS,ATM	PSDU,PS AU,PSCU ,PSAU	SH G
35.	இரும்புலி	GPPS,GPS(2)	NA	TWT,TW	CD,OD	SPO,TP,MPC	GBS,PBS	GKR,F	NA	PSDU,PS	SH

9.67.5 ஹெக்டேர் (அதாவது தனி நபர் குத்தகைப் பகுதிகள் 4.77.0 ஹெக்டேர், 4.90.5 ஹெக்டேர்) கொண்ட சாதாரண கல் குவாரி குழுமத்திற்கான வரைவு EIA/EMP, அதே சமயம் 15.59.5 ஹெக்டேர் குழுமப் பரப்பளவு, பணம்பட்டி மற்றும் திருவேங்கைவாசலில் அமைந்துள்ளது. கிராமம், இலுப்பூர் தாலுக்கா, புதுக்கோட்டை மாவட்டம், தமிழ்நாடு.

குத்தகைதாரர்: Tvl. ஓம் ஸ்ரீ வாரி ஸ்டோன்ஸ் பிரைவேட் லிமிடெட் (ஹெக்டரில் குத்தகை பகுதி: 4.77.0, 4.90.5)

அத்தியாயம் 4: எதிர்பார்க்கப்படும் சுற்றுச்சூழல் பாதிப்புகள் மற்றும் தணிப்பு நடவடிக்கைகள்

வ.எண்	கிராமங்கள்	கல்வி	மருத்துவம்	நீர்	சுகாதாரம்	தகவல் தொடர்பு	போக்குவரத்து	சாலை	வங்கி	பவர்	SHG
				U,CW,U W,HP,T W/B,T/P/ L						AU,PSCU ,PSAU	G
36.	மேலூர்	GPPS,GPS,PP S,GMS,PMS,G SS	PHSC	TWT,TW U,CW,U W,HP,T W/B	CD,OD	SPO,TP,MPC	GBS,PBS,NH	GKR,WBM, AWR,F	NA	PSDU,PS AU,PSCU ,PSAU	SH G
37.	வெள்ளனூர்	GPPS(7),GPS(7),PPS,GMS,P MS,GSS,PSS,	PHSC(3)	TWT,TW U,CW,U W,HP,T W/B,T/P/ L	CD,OD,OK D	SPO,TP,MPC	GBS,PBS,NH	BTPR,GKR, WBM,AWR ,F	COB,ACS	PSDU,PS AU,PSCU ,PSAU	SH G
38.	முத்துக்காடு	GPPS(3),GPS(4),PPS,GMS,P MS,GSS,PSS, GSSS,PSSS	PHSC,PH SC,M&C WC,,TBC ,D,VH,F WC	TWT,TW U,CW,U W,HP,T W/B	CD,OD	SPO,TP,MPC	GBS,PBS	BTPR,GKR, WBM,AWR ,F	NA	PSDU,PS AU,PSCU ,PSAU	SH G
39.	வெங்கவயல்	GPPS(2),GPS, PPS,GMS,GSS ,GSSS	NA	TWT,TW U,CW,U W,HP,T W/B	CD,OD	SPO,TP,MPC	GBS,PBS	WBM,AWR ,F	NA	PSDU,PS AU,PSCU ,PSAU	SH G
40.	பூங்குடி	GPPS,GPS,G MS,	NA	TWT,TW U,CW,U W,HP,T W/B	CD,OD,OK D	SPO,TP,MPC	GBS,PBS,T,V	BTPR,GKR, WBM,AWR ,F	NA	PSDU,PS AU,PSCU ,PSAU	SH G

9.67.5 ஹெக்டேர் (அதாவது தனி நபர் குத்தகைப் பகுதிகள் 4.77.0 ஹெக்டேர், 4.90.5 ஹெக்டேர்) கொண்ட சாதாரண கல் குவாரி குழுமத்திற்கான வரைவு EIA/EMP, அதே சமயம் 15.59.5 ஹெக்டேர் குழுமப் பரப்பளவு, பணம்பட்டி மற்றும் திருவேங்கைவாசலில் அமைந்துள்ளது. கிராமம், இலுப்பூர் தாலுக்கா, புதுக்கோட்டை மாவட்டம், தமிழ்நாடு.
குத்தகைதாரர்: Tvl. ஓம் ஸ்ரீ வாரி ஸ்டோன்ஸ் பிரைவேட் லிமிடெட் (ஹெக்டரில் குத்தகை பகுதி: 4.77.0, 4.90.5)

அத்தியாயம் 4: எதிர்பார்க்கப்படும் சுற்றுச்சூழல் பாதிப்புகள் மற்றும் தணிப்பு நடவடிக்கைகள்

வ.எண்	கிராமங்கள்	கல்வி	மருத்துவம்	நீர்	சுகாதாரம்	தகவல் தொடர்பு	போக்குவரத்து	சாலை	வங்கி	பவர்	SHG
41.	அகவயல்	NA	NA	TWT,TWU,CW,UW,HP,TW/B	ND	TP,MPC	GBS,PBS	BTPR,GKR,WBM,AWR,F	NA	PSDU,PSAU,PSCU,PSAU	NA
42.	செம்பத்தூர்	GPPS(4),GPS(2),PPS,GMS(2),PMS,GSS	PHSC,M &CWC	TWT,TWU,CW,UW,HP,TW/B	CD,OD	SPO,TP,PCO,MPC	GBS,PBS	BTPR,GKR,WBM,AWR,F	ACS	PSDU,PSAU,PSCU,PSAU	SHG
43.	புத்தம்பூர்	GPPS(3),PPPS,GPS(4),PPS,GMS,GSS	PHSC,VH	TWT,TWU,CW,UW,HP,TW/B,T/P/L	CD,OD,OKD	SPO,TP,PCO,MPC	GBS,PBS	BTPR,GKR,WBM,AWR,F	ACS	PSDU,PSAU,PSCU,PSAU	SHG
44.	சனிவயல்	GPPS(3)	NA	TWT,TWU,CW,UW,HP,TW/B,T/P/L	CD,OD	SPO,TP,MPC	NA	GKR,WBM,AWR,F	NA	PSDU,PSAU,PSCU,PSAU	NA
45.	குனிச்சிப்பட்டி	GPPS	NA	TWT,TWU,CW,UW,HP,TW/B	CD,OD	SPO,TP,PCO,MPC	GBS,PBS	BTPR,GKR,WBM,AWR,F	NA	PSDU,PSAU,PSCU,PSAU	SHG
46.	கெடையப்பட்டி	GPPS,GPS,GMS	NA	TWT,TWU,CW,UW,HP,TW/B	CD,OD	SPO,TP,MPC	NA	BTPR,GKR,WBM,AWR,F	NA	PSDU,PSAU	SHG

9.67.5 ஹெக்டேர் (அதாவது தனி நபர் குத்தகைப் பகுதிகள் 4.77.0 ஹெக்டேர், 4.90.5 ஹெக்டேர்) கொண்ட சாதாரண கல் குவாரி குழுமத்திற்கான வரைவு EIA/EMP, அதே சமயம் 15.59.5 ஹெக்டேர் குழுமப் பரப்பளவு, பணம்பட்டி மற்றும் திருவேங்கைவாசலில் அமைந்துள்ளது. கிராமம், இலுப்பூர் தாலுக்கா, புதுக்கோட்டை மாவட்டம், தமிழ்நாடு.

குத்தகைதாரர்: Tvl. ஓம் ஸ்ரீ வாரி ஸ்டோன்ஸ் பிரைவேட் லிமிடெட் (ஹெக்டரில் குத்தகை பகுதி: 4.77.0, 4.90.5)

அத்தியாயம் 4: எதிர்பார்க்கப்படும் சுற்றுச்சூழல் பாதிப்புகள் மற்றும் தணிப்பு நடவடிக்கைகள்

வ.எண்	கிராமங்கள்	கல்வி	மருத்துவம்	நீர்	சுகாதாரம்	தகவல் தொடர்பு	போக்குவரத்து	சாலை	வங்கி	பவர்	SHG
47.	தட்டம்பட்டி	NA	NA	TWT,TWU,CW	CD,OD	TP,MP	NA	BTPR,GKR,WBM,AWR,F	NA	PSDU,PSAU	SHG
48.	தென்னதிராயன்பட்டி	GPPS,GPS	NA	TWT,TWU,CW,UW,HP,TW/B,T/P/L	CD,OD	SPO,TP,PCO,MPC	GBS,PBS	BTPR,GKR,WBM,AWR,F	NA	PSDU,PSAU,PSCU,PSAU	SHG
49.	வாகவாசல்	GPPS,GPS,GMS	PHSC	TWT,TWU,CW,UW,HP,TW/B,T/P/L	CD,OD,OKD	TP,MP	NA	BTPR,GKR,WBM,AWR,F	NA	PSDU	SHG
50.	சிறுவயல்	NA	NA	TWT,TWU,CW,UW,HP,TW/B,T/P/L	CD,OD	SPO,TP,MP	NA	GKR,F	NA	PSDU,PSAU,PSCU,PSAU	NA
51.	அய்யாவயல்	NA	NA	TWT,TW/B	ND	TP,MP	GBS,PBS	GKR,AWR,F	NA	PSDU,PSAU,PSCU,PSAU	NA
52.	முள்ளூர்	GPPS(4),GPS(4),PPS,GMS(2),PMS,GSS	PHSC(3)M&CWC	TWT,TWU,CW,UW,HP,TW/B,T/P/L	CD,OD,OKD	SPO,TP,MP	GBS	BTPR,GKR,WBM,AWR,F	NA	PSDU,PSAU,PSCU,PSAU	SHG

9.67.5 ஹெக்டேர் (அதாவது தனி நபர் குத்தகைப் பகுதிகள் 4.77.0 ஹெக்டேர், 4.90.5 ஹெக்டேர்) கொண்ட சாதாரண கல் குவாரி குழுமத்திற்கான வரைவு EIA/EMP, அதே சமயம் 15.59.5 ஹெக்டேர் குழுமப் பரப்பளவு, பணம்பட்டி மற்றும் திருவேங்கைவாசலில் அமைந்துள்ளது. கிராமம், இலுப்பூர் தாலுக்கா, புதுக்கோட்டை மாவட்டம், தமிழ்நாடு.

குத்தகைதாரர்: Tvl. ஓம் ஸ்ரீ வாரி ஸ்டோன்ஸ் பிரைவேட் லிமிடெட் (ஹெக்டரில் குத்தகை பகுதி: 4.77.0, 4.90.5)

அத்தியாயம் 4: எதிர்பார்க்கப்படும் சுற்றுச்சூழல் பாதிப்புகள் மற்றும் தணிப்பு நடவடிக்கைகள்

வ.எண்	கிராமங்கள்	கல்வி	மருத்துவம்	நீர்	சுகாதாரம்	தகவல் தொடர்பு	போக்குவரத்து	சாலை	வங்கி	பவர்	SHG
53.	செல்லுக்குடி	GPPS	NA	TWT,TWU,CW,UW,HP,TW/B,T/P/L	CD,OD	MPC	PBS	BTPR,GKR,WBM,AWR,F	NA	PSDU,PSAU	SHG
54.	புறக்கரை நத்தம் பண்ணை	GPPS,GPS	NA	TWT,TWU,CW,UW,HP,TW/B,T/P/L	CD,OD,OKD	SPO,TP,PCO,MPC	GBS,PBS	BTPR,GKR,WBM,AWR,F	NA	PSDU,PSAU	SHG
55.	கவிநாடு மேற்கு	GPPS,PPPS,GPS(2),GMS	PHSC	TWT,TWU,CW,UW,HP,TW/B,T/P/L	CD,OD,OKD	SPO,TP,PCO,MPC	GBS,PBS,RS,A/MAT,V,SH	BTPR,GKR,WBM,AWR,F	NA	PSDU,PSAU	SHG
56.	கவிநாடு கிழக்கு	GPPS(3),GPS(2),PPS,GMS	NA	TWT,TWU,CW,UW,HP,TW/B	CD,OD,OKD	SPO,TP,PCO,MPC	GBS,PBS	BTPR,GKR,WBM,AWR,F	NA	PSDU,PSAU,PSCU,PSAU	NA
57.	திருமலராய சமுத்திரம்	GPPS(2),GPS,PPS,GMS	PHSC	TWT,TWU,CW,UW,HP,TW/B,T/P/L	CD,OD,OKD	SPO,TP,PCO,MPC	GBS,PBSV,SH	BTPR,GKR,WBM,AWR,F	ACS	PSDU,PSAU	SHG
58.	புதுக்கோட்டை ஆர்.எப்.	NA	NA	NA	ND	NA	NA	GKR,F	NA	NA	NA

9.67.5 ஹெக்டேர் (அதாவது தனி நபர் குத்தகைப் பகுதிகள் 4.77.0 ஹெக்டேர், 4.90.5 ஹெக்டேர்) கொண்ட சாதாரண கல் குவாரி குழுமத்திற்கான வரைவு EIA/EMP, அதே சமயம் 15.59.5 ஹெக்டேர் குழுமப் பரப்பளவு, பணம்பட்டி மற்றும் திருவேங்கைவாசலில் அமைந்துள்ளது. கிராமம், இலுப்பூர் தாலுக்கா, புதுக்கோட்டை மாவட்டம், தமிழ்நாடு.

குத்தகைதாரர்: Tvl. ஓம் ஸ்ரீ வாரி ஸ்டோன்ஸ் பிரைவேட் லிமிடெட் (ஹெக்டரில் குத்தகை பகுதி: 4.77.0, 4.90.5)

அத்தியாயம் 4: எதிர்பார்க்கப்படும் சுற்றுச்சூழல் பாதிப்புகள் மற்றும் தணிப்பு நடவடிக்கைகள்

வ.எண்	கிராமங்கள்	கல்வி	மருத்துவம்	நீர்	சுகாதாரம்	தகவல் தொடர்பு	போக்குவரத்து	சாலை	வங்கி	பவர்	SHG
59.	ராராபுரம்	GPPS,GPS	NA	TWT,TWU,CW,UW,HP,TW/B	CD,OD	SPO,TP,MPC	NA	BTPR,GKR,WBM,AWR,F	NA	PSDU,PSAU,PSCU,PSAU	SHG
60.	கும்மாங்குடி	GPPS,GPS(6),GMS	NA	TWT,TWU,CW,UW,HP,TW/B	CD,OD	SPO,TP,MPC	GBS,PBS	BTPR,GKR,WBM,AWR,F	NA	PSDU,PSAU	SHG
61.	மல்லங்குடி	GPPS,GPS	NA	TWT,TWU,CW,UW,HP,TW/B	CD,OD	SPO,TP,MPC	GBS,PBS	BTPR,GKR,WBM,AWR,F	NA	PSDU,PSAU,PSCU,PSAU	SHG
62.	பேரையூர்	GPPS(2),GPS(2),GMS	NA	TWT,TWU,CW,UW,HP,TW/B,T/P/L	CD,OD	SPO,TP,MPC	NA	BTPR,GKR,WBM,AWR,F	NA	PSDU,PSAU,PSCU,PSAU	SHG
63.	அரசாண்டம்பட்டி	GPPS,GPS(2)	NA	TWT,TWU,CW,UW,HP,TW/B	CD,OD	SPO,TP,MPC	GBS,PBS	BTPR,GKR,WBM,AWR,F	NA	PSDU,PSAU,PSCU,PSAU	SHG
64.	கடம்பவயல்	NA	NA	CW	ND	TP,MPC	GBS,PBS	GKR,WBM,AWR,F	NA	PSDU,PSAU,PSCU,PSAU	SHG
65.	பிலக்குடிப்பட்டி	GPPS,GPS,GMS	NA	TWT,TWU,CW,U	CD,OD,OKD	SPO,TP,MPC	GBS,PBS	BTPR,GKR,WBM,AWR	NA	PSDU,PSAU,PSCU	SHG

9.67.5 ஹெக்டேர் (அதாவது தனி நபர் குத்தகைப் பகுதிகள் 4.77.0 ஹெக்டேர், 4.90.5 ஹெக்டேர்) கொண்ட சாதாரண கல் குவாரி குழுமத்திற்கான வரைவு EIA/EMP, அதே சமயம் 15.59.5 ஹெக்டேர் குழுமப் பரப்பளவு, பணம்பட்டி மற்றும் திருவேங்கைவாசலில் அமைந்துள்ளது. கிராமம், இலுப்பூர் தாலுக்கா, புதுக்கோட்டை மாவட்டம், தமிழ்நாடு.

குத்தகைதாரர்: Tvl. ஓம் ஸ்ரீ வாரி ஸ்டோன்ஸ் பிரைவேட் லிமிடெட் (ஹெக்டரில் குத்தகை பகுதி: 4.77.0, 4.90.5)

அத்தியாயம் 4: எதிர்பார்க்கப்படும் சுற்றுச்சூழல் பாதிப்புகள் மற்றும் தணிப்பு நடவடிக்கைகள்

வ.எண்	கிராமங்கள்	கல்வி	மருத்துவம்	நீர்	சுகாதாரம்	தகவல் தொடர்பு	போக்குவரத்து	சாலை	வங்கி	பவர்	SHG
				W,HP,T W/B,T/P/ L				,F		,PSAU	
66.	கோட்டூர்	GPPS(4),GPS(5),PMS,PSS,PSSS,	PHSC,PHSC,M&C WC,,TBC ,D,VH,FWC	TWT,TWU,CW,UW,HP,TW/B	CD,OD,OKD	SPO,TP,PCO,MPC	GBS,PBS,A.MA,T,V	BTPR,GKR,WBM,AWR,F	CB,COB,ACS,ATM	PSDU,PSAU,PSCU,PSAU	SHG
67.	குலமங்கலம்	GPPS(2),GPS(3)	NA	TWT,TWU,CW,UW,HP,TW/B,T/P/L	CD,OD,OKD	SPO,TP,MPC	GBS,PBS	BTPR,GKR,WBM,AWR,F	NA	PSDU,PSAU,PSCU,PSAU	SHG
68.	லெம்பளக்குடி	GPPS(5),GPS(5),PPS,GMS,PPMS,GSS	PHSC	TWT,TWU,CW,UW,HP,TW/B,T/P/L	CD,OD,OKD	SPO,TP,MPC	GBS,PBS,NH	BTPR,GKR,WBM,AWR,F	NA	PSDU,PSAU,PSCU,PSAU	SHG
69.	பெருங்குடி	GPPS(8),PPPS,GPS(4),PPS,GMS(3),GSS	PHSC	TWT,TWU,CW,UW,HP,TW/B,T/P/L	CD,OD,OKD	SPO,TP,PCO,MPC	GBS,PBS	BTPR,GKR,WBM,AWR,F	ACS	PSDU,PSAU,PSCU,PSAU	SHG
70.	தேக்காட்டூர்	GPPS(7),PPPS(2)GPS(7),PPS,GMS(3),PMS,	PHSC(3)	TWT,TWU,CW,UW,HP,T	CD,OD,OKD	SPO,TP,MPC	GBS,PBS	BTPR,GKR,WBM,AWR,F	NA	PSDU,PSAU,PSCU,PSAU	SHG

9.67.5 ஹெக்டேர் (அதாவது தனி நபர் குத்தகைப் பகுதிகள் 4.77.0 ஹெக்டேர், 4.90.5 ஹெக்டேர்) கொண்ட சாதாரண கல் குவாரி குழுமத்திற்கான வரைவு EIA/EMP, அதே சமயம் 15.59.5 ஹெக்டேர் குழுமப் பரப்பளவு, பணம்பட்டி மற்றும் திருவேங்கைவாசலில் அமைந்துள்ளது. கிராமம், இலுப்பூர் தாலுக்கா, புதுக்கோட்டை மாவட்டம், தமிழ்நாடு.

குத்தகைதாரர்: Tvl. ஓம் ஸ்ரீ வாரி ஸ்டோன்ஸ் பிரைவேட் லிமிடெட் (ஹெக்டரில் குத்தகை பகுதி: 4.77.0, 4.90.5)

அத்தியாயம் 4: எதிர்பார்க்கப்படும் சுற்றுச்சூழல் பாதிப்புகள் மற்றும் தணிப்பு நடவடிக்கைகள்

வ.எண்	கிராமங்கள்	கல்வி	மருத்துவம்	நீர்	சுகாதாரம்	தகவல் தொடர்பு	போக்குவரத்து	சாலை	வங்கி	பவர்	SHG
		GSS,PSS,PSSS,DC		W/B,T/P/L							
71.	அகவயல்	GPPS	NA	TWT	CD,OD	SPO,TP,PCO,MPC	GBS,PBS	BTPR,GKR,WBM,AWR,F	NA	PSDU,PSAU,PSAU	SHG
72.	கும்மாங்குடி	GPPS(7),GPS(6),PPS,GMS	PHSC	TWT,TWU,CW,UW,HP,TW/B	CD,OD,OKD	SPO,TP,MPC	GBS,PBS	BTPR,GKR,WBM,AWR,F	NA	PSDU,PSAU,PSAU	NA
73.	அகவயல்	GPPS,GPS(2)	NA	TWT,TWU,CW,UW,HP,TW/B,T/P/L	CD,OD	SPO,TP,PCO,MPC	GBS,PBS,T,V	BTPR,GKR,WBM,AWR,F	CB,COB,ACS	PSDU,PSAU,PSAU	SHG
74.	சித்தூர்	GPPS,GPS	NA	TWT,TWU,CW,UW,HP,TW/B	CD,OD	SPO,TP,MPC	GBS,PBS	BTPR,GKR,WBM,AWR,F	NA	PSDU,PSAU,PSAU	SHG
75.	வேப்பங்குடி	GPPS(3),GPS(5),PPS,GMS,GSS,GSSS	PHSC	TWT,TWU,CW,UW,HP,TW/B	CD,OD,OKD	SPO,TP,PCO,MPC	PBS	BTPR,GKR,WBM,AWR,F	CB	PSDU,PSAU,PSAU	SHG
76	அன்னவாசல்	GPS(3),PPS(2),GMS,PMS(7),GSS,PSS,GSSS,PSSS	D,FWC,M&CWC,TBC,VH	TT,OHT	OD,CD	DNA	DNA	BTPR,GKR	NB(2),ACS	PSDU,PSIU,PSCU,PSAU	NA

9.67.5 ஹெக்டேர் (அதாவது தனி நபர் குத்தகைப் பகுதிகள் 4.77.0 ஹெக்டேர், 4.90.5 ஹெக்டேர்) கொண்ட சாதாரண கல் குவாரி குழுமத்திற்கான வரைவு EIA/EMP, அதே சமயம் 15.59.5 ஹெக்டேர் குழுமப் பரப்பளவு, பணம்பட்டி மற்றும் திருவேங்கைவாசலில் அமைந்துள்ளது. கிராமம், இலுப்பூர் தாலுக்கா, புதுக்கோட்டை மாவட்டம், தமிழ்நாடு.

குத்தகைதாரர்: Tvl. ஓம் ஸ்ரீ வாரி ஸ்டோன்ஸ் பிரைவேட் லிமிடெட் (ஹெக்டரில் குத்தகை பகுதி: 4.77.0, 4.90.5)

அத்தியாயம் 4: எதிர்பார்க்கப்படும் சுற்றுச்சூழல் பாதிப்புகள் மற்றும் தணிப்பு நடவடிக்கைகள்

வ.எண்	கிராமங்கள்	கல்வி	மருத்துவம்	நீர்	சுகாதாரம்	தகவல் தொடர்பு	போக்குவரத்து	சாலை	வங்கி	பவர்	SHG
77.	நாதம்பண்ணை	GPS(6),GMS(2),GSS(2)	VH	TT,OHT	OD,CD	DNA	DNA	BTPR,GKR	NB,CB,COB,ACS	PSDU,PSIU,PSCU,PSAU	NA
78.	புதுக்கோட்டை	GPS(15),PPS(22),GMS(9),PMS(7),GSS(3),PSS(5),GSSS(2),PSSS(3),DC(2),POLY	D,FWC,M&CWC,TBC,VH,MHC	TT,OHT	OD,CD	DNA	DNA	BTPR,GKR	NB(5),CB(4),COB(3),ACS	PSDU,PSIU,PSCU,PSAU	NA

சுருக்கங்கள்:

கல்வி	மருத்துவ வசதி	தண்ணீர்	போக்குவரத்து	சுகாதாரம்	தொடர்பு
AC: அங்கன்வாடி மையம்	AH: அலோபதி மருத்துவமனை	TWT: குழாய் நீர் சுத்திகரிக்கப்பட்டது	GBS: அரசு பேருந்து சேவை PBS: தனியார் பேருந்து சேவை	OD: திறந்த வடிகால்	PO: தபால் அலுவலகம்
GBS: அரசு ஆரம்ப பள்ளி	PHC: ஆரம்ப சுகாதார நிலையம்	TWU; சுத்திகரிக்கப்படாத குழாய் நீர்	A/MA: தானியங்கு/மாற்றியமைக்கப்பட்ட ஆட்டோக்கள்	OPDC: திறந்த பக்கா வடிகால் மூடப்பட்டது	SPO: துணை தபால் அலுவலகம்
PPS: தனியார் தொடக்கப் பள்ளி	PHSC: ஆரம்ப சுகாதார துணை மையம்	CW; நன்கு மூடப்பட்டிருக்கும்	V: வேன் CPR: சைக்கிள் இழுக்கும் ரிக்ஷாக்கள்	OPDU: திறந்த புக்கா வடிகால் மூடப்படவில்லை	P&TO: அஞ்சல் & தந்தி அலுவலகம்
GMS: அரசு நடுநிலைப்பள்ளி	M&CWC: மகப்பேறு மற்றும்	UW: மூடப்படாத கிணறு	T: டாக்ஸி Trc: டிராக்டர்	ND: வடிகால் இல்லை	TP: தொலைபேசி

9.67.5 ஹெக்டேர் (அதாவது தனி நபர் குத்தகைப் பகுதிகள் 4.77.0 ஹெக்டேர், 4.90.5 ஹெக்டேர்) கொண்ட சாதாரண கல் குவாரி குழுமத்திற்கான வரைவு EIA/EMP, அதே சமயம் 15.59.5 ஹெக்டேர் குழுமப் பரப்பளவு, பணம்பட்டி மற்றும் திருவேங்கைவாசலில் அமைந்துள்ளது. கிராமம், இலுப்பூர் தாலுக்கா, புதுக்கோட்டை மாவட்டம், தமிழ்நாடு.

குத்தகைதாரர்: Tvl. ஓம் ஸ்ரீ வாரி ஸ்டோன்ஸ் பிரைவேட் லிமிடெட் (ஹெக்டரில் குத்தகை பகுதி: 4.77.0, 4.90.5)

அத்தியாயம் 4: எதிர்பார்க்கப்படும் சுற்றுச்சூழல் பாதிப்புகள் மற்றும் தணிப்பு நடவடிக்கைகள்

	குழந்தைகள் நல மையம்				
PMS: தனியார் நடுநிலைப்பள்ளி	FWC: குடும்ப நல மையம்	HP; கை இறைப்பான்	SH: மாநில நெடுஞ்சாலை	சரி: திறந்த குச்சா வடிகால்	PCO: பொது அழைப்பு அலுவலகம்
		SR: சர்வீஸ் ரிசர்வாயர்	NH: தேசிய நெடுஞ்சாலை	PL: பொது கழிப்பறை	DNS: தரவு கிடைக்கவில்லை
GSS: அரசு உயர்நிலை பள்ளி	D: மருந்தகம்	R/C: ஆறு/கால்வாய்	சாலை	வங்கி	சக்தி
GSS: அரசு உயர்நிலை பள்ளி	VH: கால்நடை மருத்துவமனை	T/P/L: தொட்டி/குளம்/ஏரி	BTPR: பிளாக் டாப் பக்கா சாலை	CB: வணிக வங்கி	PSDU: வீட்டு உபயோகத்திற்கான மின்சாரம்
PEC: தனியார் பொறியியல் கல்லூரி	MHC: மொபைல் ஹெல்த் கிளினிக்		PR: பக்கா சாலை	குறிப்பு: வங்கியை தேசியமயமாக்குங்கள்	
GSS: அரசு மூத்த மேல்நிலைப்பள்ளி	NA: பொருந்தாது	TWB: குழாய் கிணறுகள்/ஆழ்துளை கிணறு	GKR: சரளை (குச்சா) சாலை	COB: கூட்டுறவு வங்கி	PSAU: பவர் சப்ளை விவசாய பயன்பாடு
PSSS: தனியார் மூத்த மேல்நிலைப்பள்ளி	SHG: சுய உதவிக் குழு	OHT: மேல்நிலை தொட்டி	AWR: அனைத்து வானிலை சாலை	ACS: விவசாய கடன் சங்கம்	PSCU: வணிக பயன்பாட்டிற்கான மின்சாரம்
DC: டிகிரி கல்லூரி			F: நடைபாதை	PCB: தனியார் வணிக வங்கி	PSIU: தொழில்துறை பயனர்களுக்கான மின்சாரம்

9.67.5 ஹெக்டேர் (அதாவது தனி நபர் குத்தகைப் பகுதிகள் 4.77.0 ஹெக்டேர், 4.90.5 ஹெக்டேர்) கொண்ட சாதாரண கல் குவாரி குழுமத்திற்கான வரைவு EIA/EMP, அதே சமயம் 15.59.5 ஹெக்டேர் குழுமப் பரப்பளவு, பணம்பட்டி மற்றும் திருவேங்கைவாசலில் அமைந்துள்ளது. கிராமம், இலுப்பூர் தாலுக்கா, புதுக்கோட்டை மாவட்டம், தமிழ்நாடு.
குத்தகைதாரர்: Tvl. ஓம் ஸ்ரீ வாரி ஸ்டோன்ஸ் பிரைவேட் லிமிடெட் (ஹெக்டேரில் குத்தகை பகுதி: 4.77.0, 4.90.5)

Chapter 4: Anticipated Environmental Impacts and Mitigation Measures

3.13.5 சமூக-பொருளாதார ஆய்வு - மாதிரி முறை

சமூக-பொருளாதார சூழலில் ஏதேனும் வளர்ச்சித் திட்டங்களால் ஏற்படக்கூடிய பாதிப்புகளை மதிப்பிடுவதற்கும் மதிப்பீடு செய்வதற்கும், திட்டப் பகுதியில் உள்ள மக்களின் அச்சங்களை அளவிடுவது அவசியம். இந்தத் தேவையைப் பூர்த்தி செய்வதற்கான ஒரு பயனுள்ள கருவியாக சமூக-பொருளாதார ஆய்வு செயல்படுகிறது. சர்பஞ்ச், வார்டு உறுப்பினர்கள், பள்ளி ஆசிரியர்கள், மருத்துவப் பயிற்சியாளர்கள், சுய உதவிக் குழு உறுப்பினர்கள் மற்றும் கிராம இளைஞர்கள் மற்றும் பிற பதிலளிப்பவர்கள் (வயது வந்தோர் ஆண்-பெண்) சமூகத்தின் பல்வேறு சமூகப் பொருளாதாரப் பிரிவுகளைப் பிரதிநிதித்துவப்படுத்தும் தீர்ப்பு அல்லது நோக்கமான மாதிரி முறைகளைப் பயன்படுத்தி விழிப்புணர்வு மற்றும் கருத்துக்காக ஈடுபடுத்தப்படுகிறார்கள். பதிலளித்தவர்களிடம் திட்டம், வேலை வாய்ப்புகள், குடிநீர், சாலை மற்றும் வடிகால் கட்டுமானம், கல்வி, சுகாதாரம், வீடு, போக்குவரத்து வசதி மற்றும் பொருளாதார நிலை பற்றிய விழிப்புணர்வு/கருத்து கேட்கப்பட்டது.

தரவு சேகரிப்பு முறை

சமூக-பொருளாதார சூழலில் ஏதேனும் வளர்ச்சித் திட்டங்களால் ஏற்படக்கூடிய பாதிப்புகளை மதிப்பிடுவதற்கும் மதிப்பிடுவதற்கும், திட்டப் பகுதியில் உள்ள மக்களின் அச்சங்களை அளவிடுவது அவசியம். முதன்மை மற்றும் இரண்டாம் நிலை ஆதாரங்கள் மூலம் தரவு சேகரிப்பு செயல்முறைக்கு கீழே கொடுக்கப்பட்டுள்ள சில முறைகள் பயன்படுத்தப்படுகின்றன:

கள ஆய்வு மற்றும் கண்காணிப்பு

ஒவ்வொரு மாதிரி கிராமங்களிலும் கள ஆய்வு மற்றும் அவதானிப்புகள் செய்யப்பட்டு, அந்தப் பகுதியின் வாழ்க்கைத் தரம் ஆய்வு செய்யப்படுகிறது. மருத்துவமனைகள், ஆரம்ப சுகாதார நிலையங்களுக்குச் சென்று இப்பகுதியின் சுகாதார நிலையை அறிந்து கொள்ள வேண்டும். புள்ளிவிவரத் துறை, மக்கள் தொகைக் கணக்கெடுப்பு நடவடிக்கைத் துறை போன்ற பல்வேறு அரசு நிறுவனங்கள் அந்தப் பகுதியின் மக்கள் தொகை விவரங்களைச் சேகரிக்கச் செல்கின்றன.

9.67.5 ஹெக்டேர் (அதாவது தனி நபர் குத்தகைப் பகுதிகள் 4.77.0 ஹெக்டேர், 4.90.5 ஹெக்டேர்) கொண்ட சாதாரண கல் குவாரி குழுமத்திற்கான வரைவு EIA/EMP, அதே சமயம் 15.59.5 ஹெக்டேர் குழுமப் பரப்பளவு, பணம்பட்டி மற்றும் திருவேங்கைவாசலில் அமைந்துள்ளது. கிராமம், இலுப்பூர் தாலுக்கா, புதுக்கோட்டை மாவட்டம், தமிழ்நாடு.
குத்தகைதாரர்: Tvl. ஓம் ஸ்ரீ வாரி ஸ்டோன்ஸ் பிரைவேட் லிமிடெட் (ஹெக்டேரில் குத்தகை பகுதி: 4.77.0, 4.90.5)

Chapter 4: Anticipated Environmental Impacts and Mitigation Measures

நேர்காணல் முறை

சமூகத்தின் பல்வேறு சமூக-பொருளாதாரப் பிரிவுகளிலிருந்து தேர்ந்தெடுக்கப்பட்ட மாதிரியின் விழிப்புணர்வு மற்றும் கருத்து தொடர்பான தரவுகளைச் சேகரிக்க கட்டமைக்கப்பட்ட நேர்காணல் முறை பயன்படுத்தப்படுகிறது. கட்டமைக்கப்பட்ட நேர்காணல்கள் நிலையான மற்றும் மாற்று கேள்விகளை உள்ளடக்கிய முன்னரே தீர்மானிக்கப்பட்ட கேள்விகளின் பயன்பாட்டை உள்ளடக்கியது. கேள்வித்தாள் முக்கியமாக வருமானம், வேலைவாய்ப்பு மற்றும் வேலை நிலைமைகள், வீடுகள், உணவு, உடைகள், நீர் வழங்கல், சுகாதாரம், சுகாதாரம், ஆற்றல், போக்குவரத்து, தகவல் தொடர்பு, கல்வி, சுற்றுச்சூழல் மற்றும் மாசு போன்ற அளவுருக்களை குறிப்பிட்ட பிராந்தியத்தின் வாழ்க்கைத் தரத்தை மதிப்பிடுகிறது. பொது விழிப்புணர்வு மற்றும் திட்டம் பற்றி பதிலளித்தவர்களின் கருத்து. நேர்காணலின் போது நேர்காணல் செய்பவருக்கு பிழை இல்லாத மற்றும் துல்லியமான தகவல்களை சேகரிக்க நேர்காணல் முறை உதவுகிறது. பதிலளித்தவர்களிடம் திட்டம் பற்றிய விழிப்புணர்வு / கருத்து மற்றும் சமூக-பொருளாதார சூழலின் முக்கிய அம்சமான திட்டத்தின் தாக்கங்கள், அதாவது. வேலை வாய்ப்புகள், கல்வி, சுகாதாரம், போக்குவரத்து வசதி மற்றும் பொருளாதார நிலை.

குழு விவாதத்தில் கவனம் செலுத்துங்கள்

ஃபோகஸ் க்ரூப் விவாதம் என்பது ஒரு சிறிய, ஆனால் மக்கள்தொகை ரீதியாக வேறுபட்ட குழுவாகும், இது நேர்காணல்களைக் கொண்ட தரமான ஆராய்ச்சியின் ஒரு வடிவமாகும், இதில் ஒரு குழுவினரின் கருத்துக்கள், கருத்துகள், நம்பிக்கைகள் மற்றும் வேலைவாய்ப்பு, வருமானம், போக்குவரத்து, மீதான அணுகுமுறைகள் பற்றி கேட்கப்படுகிறது. கல்வி, மருத்துவ வசதிகள், சுகாதாரம், வீடுகள், சுகாதாரம், விவசாயம், மாசுபாடு போன்றவை. ஒரு ஊடாடும் குழு அமைப்பில் கேள்விகள் கேட்கப்படுகின்றன, இதில் பங்கேற்பாளர்கள் மற்ற குழு உறுப்பினர்களுடன் பேசலாம். இந்த செயல்பாட்டின் போது, ஆராய்ச்சியாளர் குறிப்புகளை எடுக்கிறார். இந்தக் காரணிகள் அனைத்தையும் மையமாகக் கொண்ட குழு விவாதத்தின் மூலம், முன்மொழியப்பட்ட திட்டம் ஆய்வுப் பகுதியில் உள்ள சமூக-

9.67.5 ஹெக்டேர் (அதாவது தனி நபர் குத்தகைப் பகுதிகள் 4.77.0 ஹெக்டேர், 4.90.5 ஹெக்டேர்) கொண்ட சாதாரண கல் குவாரி குழுமத்திற்கான வரைவு EIA/EMP, அதே சமயம் 15.59.5 ஹெக்டேர் குழுமப் பரப்பளவு, பணம்பட்டி மற்றும் திருவேங்கைவாசலில் அமைந்துள்ளது. கிராமம், இலுப்பூர் தாலுக்கா, புதுக்கோட்டை மாவட்டம், தமிழ்நாடு.
குத்தகைதாரர்: Tvl. ஓம் ஸ்ரீ வாரி ஸ்டோன்ஸ் பிரைவேட் லிமிடெட் (ஹெக்டரில் குத்தகை பகுதி: 4.77.0, 4.90.5)

Chapter 4: Anticipated Environmental Impacts and Mitigation Measures

பொருளாதார நிலைமைகளை மதிப்பிட உதவுகிறது. பங்குதாரர்களை உள்ளடக்கிய பங்கேற்பு அணுகுமுறையுடன் ஆய்வு மேற்கொள்ளப்பட்டது, குறிப்பாக திட்டப் பயனாளிகள் மற்றும் சாத்தியமான பாதிக்கப்பட்ட நபர்கள் தொடர் ஆலோசனை செயல்முறை மூலம். ஆலோசிக்கப்படும் மக்கள் குழுக்களில் பயனாளிகள் குழு, கடைக்காரர்கள், விவசாயிகள், பள்ளி ஆசிரியர்கள், கிராம பஞ்சாயத்து சர்பஞ்ச்/உறுப்பினர்கள், கிராமத் தலைவர்கள் போன்றவர்கள் அடங்குவர்.

உள்கட்டமைப்பு வளங்கள் மீதான அவதானிப்புகள்:

ஒவ்வொரு ஆய்வு பகுதிக்கும் இந்த முக்கியமான அளவுருக்களின் குறிப்பிடத்தக்க அம்சங்கள் பின்வருமாறு விவாதிக்கப்படுகின்றன:

- (அ) **கல்வி வசதிகள்:** படிக்கும் பகுதியில், ஆரம்பப் பள்ளி முதல் டிகிரி கல்லூரி வரை கல்வி கிடைக்கிறது. கல்லூரிகள் மற்றும் பிற டிப்ளமோ படிப்புகள் உள்ளிட்ட உயர்கல்வி வசதிகள் புதுக்கோட்டையில் திட்ட தளத்தில் இருந்து முறையே 5 கி.மீ.
- (ஆ) **மருத்துவ வசதிகள்:** ஆய்வுப் பகுதிக்குள் இருபத்தி ஆறு (26) அரசு சுகாதார வசதிகள் உள்ளன. எனினும்; ஆய்வுப் பகுதிகளில் உள்ள ஐம்பத்திரண்டு (52) கிராமங்களில் மருத்துவ வசதிகள் குறைவாக இருந்தன அட்டவணை 3.23 கொடுக்கப்பட்டுள்ளது. புதுக்கோட்டையில் மருத்துவமனைகள் மற்றும் பிற சிறந்த மருத்துவ வசதிகள் இருந்தன.
- (ச) **குடிநீர்:** கணக்கெடுக்கப்பட்ட கிராமங்களில் குழாய் நீர், கைபம்ப், கிணறு மற்றும் குழாய் கிணறு மூலம் இப்பகுதியின் முக்கிய குடிநீர் ஆதாரமாக உள்ளது.
- (ஈ) **பவர் சப்ளை:** அனைத்து கிராமங்களுக்கும் மின்சார வசதி உள்ளது.
- (இ) **போக்குவரத்து:** போக்குவரத்து நோக்கத்திற்காக அரசுப் பேருந்து ஆட்டோ மற்றும் டாக்ஸி சேவைகள் ஆய்வுப் பகுதியில் உள்ளன. இப்பகுதியில் போக்குவரத்து வசதிகள் அடிக்கடி இல்லை. சைக்கிள்கள் மற்றும் மோட்டார் சைக்கிள்கள் போன்ற தனியார் வாகனங்களை பெரும்பாலும் கிராம மக்கள் போக்குவரத்து நோக்கத்திற்காக பயன்படுத்தினர்.

9.67.5 ஹெக்டேர் (அதாவது தனி நபர் குத்தகைப் பகுதிகள் 4.77.0 ஹெக்டேர், 4.90.5 ஹெக்டேர்) கொண்ட சாதாரண கல் குவாரி குழுமத்திற்கான வரைவு EIA/EMP, அதே சமயம் 15.59.5 ஹெக்டேர் குழுமப் பரப்பளவு, பணம்பட்டி மற்றும் திருவேங்கைவாசலில் அமைந்துள்ளது. கிராமம், இலுப்பூர் தாலுக்கா, புதுக்கோட்டை மாவட்டம், தமிழ்நாடு.
குத்தகைதாரர்: Tvl. ஓம் ஸ்ரீ வாரி ஸ்டோன்ஸ் பிரைவேட் லிமிடெட் (ஹெக்டரில் குத்தகை பகுதி: 4.77.0, 4.90.5)

Chapter 4: Anticipated Environmental Impacts and Mitigation Measures

- (எஃப்) **தொடர்பு வசதிகள்:** தகவல் தொடர்பு நோக்கத்திற்காக முக்கியமாக துணை அஞ்சல் அலுவலகம், தொலைபேசி, மொபைல் போன்கள் மற்றும் செய்தித்தாள்கள் பெரும்பாலான கிராமங்களில் கிடைக்கின்றன.
- (g) **வேளாண்மை:** பதிலளித்தவர்களில் பெரும்பாலானவர்கள் தொழிலாளர் வேலை, விவசாயம் மற்றும் கால்நடை நடவடிக்கைகளில் ஈடுபட்டுள்ளனர். விவசாயம் முக்கிய தொழில்; ஒரு சில பதிலளித்தவர்கள் அரசு துறைகளில் சேவை செய்கிறார்கள். பதிலளித்தவர்களில் பெரும்பாலான தொழிலாளர்கள் மற்றும் மற்றவர்கள் மற்ற நகரங்களுக்கு இடம்பெயர் முயற்சிக்கின்றனர்.
- (h) **வீடுகள்:** படிக்கும் பகுதியில் நல்ல கட்டுமானத்துடன் பெரும்பாலான வீடுகள் பக்கா மற்றும் செமி பக்காவாக உள்ளன.
- (i) **வேலைவாய்ப்பு:** ஆய்வுப் பகுதியில் உள்ள மக்களின் முக்கிய தொழில்கள் விவசாயம் மற்றும் கூலி வேலை. தொழிலாளர்கள் தினக்கூலியாக ரூ. 500-600, சம்பந்தப்பட்ட வேலை வகையைப் பொறுத்து
- (ஜே) **எரிபொருள்:** சமையல் எரிபொருளின் முதன்மையான ஆதாரம் எல்பிஜி மற்றும் மரமாகும். மண்ணெண்ணெய் தேவைக்கேற்ப உள்ளது.
- (கே) **முக்கிய பயிர்கள்:** விவசாய பண்ணையில் பயிரிடப்படும் முக்கிய பயிர்கள் நெல், நிலக்கடலை, கரும்பு, சோளம், தென்னை, வாழை, மஞ்சள் மற்றும் வெங்காயம்.
- (எல்) **மொழி:** தமிழ்நாட்டின் ஆட்சி மொழி தமிழ். ஆய்வுப் பகுதியில் அதிகம் பேசப்படும் மொழி தமிழ் ஆங்கிலம் மற்றும் இந்தி.
- (மீ) **இடம்பெயர்தல்:** கணக்கெடுப்பின் போது, உள்ளூர் மக்கள் அதிகப்பட்சமாக புதுக்கோட்டை நகரை நோக்கியும், சிலர் வேறு மாநிலங்களுக்கும் இடம்பெயர்வது கண்டறியப்பட்டது.
- (n) **சுகாதாரம்:** இந்த ஆய்வுப் பகுதியின் சில இடங்களில் தனிப்பட்ட மற்றும் ஒருங்கிணைந்த கழிவுநீர் தொட்டிகளின் அமைப்புகள் பயன்பாட்டில் உள்ளன. ஒரு வீட்டிற்கு தேவையான அடிப்படை வசதிகளில் கழிப்பறை வசதியும் ஒன்று. பெரும்பாலான வீடுகளில் கழிப்பறை வசதி இருந்தது. கிராமங்களில் முறையான வடிகால் வசதி இல்லை

9.67.5 ஹெக்டேர் (அதாவது தனி நபர் குத்தகைப் பகுதிகள் 4.77.0 ஹெக்டேர், 4.90.5 ஹெக்டேர்) கொண்ட சாதாரண கல் குவாரி குழுமத்திற்கான வரைவு EIA/EMP, அதே சமயம் 15.59.5 ஹெக்டேர் குழுமப் பரப்பளவு, பணம்பட்டி மற்றும் திருவேங்கைவாசலில் அமைந்துள்ளது. கிராமம், இலுப்பூர் தாலுக்கா, புதுக்கோட்டை மாவட்டம், தமிழ்நாடு.
குத்தகைதாரர்: Tvl. ஓம் ஸ்ரீ வாரி ஸ்டோன்ஸ் பிரைவேட் லிமிடெட் (ஹெக்டரில் குத்தகை பகுதி: 4.77.0, 4.90.5)

Chapter 4: Anticipated Environmental Impacts and Mitigation Measures

- (ஓ) **சாலை இணைப்பு:** பெரும்பாலான சாலைகள் தார் மற்றும் கிராமங்களை இணைக்கின்றன. தார் மற்றும் ஜல்லி சாலைகள் இரண்டும் பொதுவாக கிராமங்களில் காணப்பட்டன.
- (ப) **சந்தை வசதி:** படிப்பு பகுதி பெரும்பாலும் அரை நகர்ப்புற வகையாக இருந்தது. கிராமங்களில் அன்றாட தேவைகளுக்கு சிறிய கடைகள் கிடைத்தன. சில கிராமங்களில் வாரச்சந்தை வசதி இருந்தது. நகரத்தில் மொத்த சந்தைகள் இருந்தன. இப்பகுதியில் அனைத்து வகையான வசதிகளுக்கும் சேலம் முக்கிய மையமாக உள்ளது.
- (கே) **பொழுதுபோக்கு:** கோயில்கள், சமாஜ்பவன், தொலைக்காட்சி மற்றும் வானொலி ஆகியவை ஆய்வுப் பகுதியில் உள்ள முக்கிய பொழுதுபோக்கு வசதிகளாகும். செய்தித்தாள்/பத்திரிக்கை கிராம மக்களாலும் பயன்படுத்தப்படுகிறது.

3.13.6 வேலைவாய்ப்பு முறை

எந்தவொரு பிராந்தியத்தின் பொருளாதார ஆதார அடிப்படையும் முக்கியமாக அதன் பொருளாதார ரீதியாக செயல்படும் குழுவைச் சார்ந்துள்ளது, அதாவது உற்பத்தி வேலைகளில் ஈடுபட்டுள்ள உழைக்கும் மக்களைச் சார்ந்துள்ளது. எந்தவொரு பொருளாதார உற்பத்தி நடவடிக்கையிலும் பங்கேற்பதாக வேலை வரையறுக்கப்படலாம். அத்தகைய பங்கேற்பு உடல் அல்லது மன இயல்புடையதாக இருக்கலாம். வேலை என்பது உண்மையான வேலை மட்டுமல்ல, பயனுள்ள மேற்பார்வை மற்றும் பணியின் திசையையும் உள்ளடக்கியது. பண்ணை அல்லது குடும்ப நிறுவனங்களில் ஊதியம் பெறாத வேலையும் இதில் அடங்கும். பல்வேறு வகையான தொழிலாளர்கள் வகைப்படுத்தப்படலாம் - குறைந்தபட்சம் ஆறு மாதங்கள் அல்லது 180 நாட்கள் பணிபுரிந்தவர்கள் முதன்மைத் தொழிலாளர்களாகக் கருதப்படுவார்கள், மறுபுறம், தொழிலாளி என்று வகைப்படுத்தப்பட்ட நபர் ஏதேனும் பொருளாதார அல்லது உற்பத்தி நடவடிக்கைகளில் பங்கேற்றிருந்தால். கடந்த ஒரு வருடத்தில் ஆறு மாதங்கள் அல்லது 180 நாட்களுக்கு குறைவானவர்கள் விளிம்புநிலை தொழிலாளியாகக் கருதப்படுவார்கள். தொழிலாளர் அல்லாதவர்கள் கணக்கெடுப்புக்கு முந்தைய ஆண்டில் எந்த நேரத்திலும் வேலை செய்யாதவர்கள். பிரதான மற்றும் குறு தொழிலாளர்கள் பிரிவின் கீழ்

9.67.5 ஹெக்டேர் (அதாவது தனி நபர் குத்தகைப் பகுதிகள் 4.77.0 ஹெக்டேர், 4.90.5 ஹெக்டேர்) கொண்ட சாதாரண கல் குவாரி குழுமத்திற்கான வரைவு EIA/EMP, அதே சமயம் 15.59.5 ஹெக்டேர் குழுமப் பரப்பளவு, பணம்பட்டி மற்றும் திருவேங்கைவாசலில் அமைந்துள்ளது. கிராமம், இலுப்பூர் தாலுக்கா, புதுக்கோட்டை மாவட்டம், தமிழ்நாடு.
குத்தகைதாரர்: Tvl. ஓம் ஸ்ரீ வாரி ஸ்டோன்ஸ் பிரைவேட் லிமிடெட் (ஹெக்டேரில் குத்தகை பகுதி: 4.77.0, 4.90.5)

Chapter 4: Anticipated Environmental Impacts and Mitigation Measures

வரும் தொழிலாளர்கள், சாகுபடி, விவசாயம், கால்நடைகள், வனவியல், மீன்பிடித்தல், வேட்டையாடுதல், தோட்டங்கள், பழத்தோட்டங்கள் மற்றும் தொடர்புடைய நடவடிக்கைகள், சுரங்கம் மற்றும் குவாரி, உற்பத்தி, பதப்படுத்துதல், வீட்டுத் தொழிலில் பழுது பார்த்தல் போன்ற நடவடிக்கைகளில் ஈடுபட்டுள்ளனர். கட்டுமானம், வர்த்தகம் மற்றும் வர்த்தகம், போக்குவரத்து, சேமிப்பு மற்றும் தொடர்பு மற்றும் பிற சேவைகள் அட்டவணை 3.27.

அட்டவணை 3.27: ஆய்வுப் பகுதியில் உள்ள பொருளாதாரப் பண்புகளின் சுருக்கம்

மக்கள்தொகை அளவுருக்கள்	விவரங்கள்
மொத்த தொழிலாளி	1,18,989 (42.34%)
விளிம்புநிலை தொழிலாளி	19,321 (6.88%)
வேலை செய்யாதவர்	1,62,013(57.66%)
முக்கிய தொழிலாளி	99,668 (35.47%)
உழவர்கள்	16,583 (16.64%)
வேளாண்மை	23,537 (23.62%)
குடும்பம்	2,234 (2.24%)
மற்றவைகள்	57,314 (57.50%)

ஆதாரம்: மாவட்ட மக்கள் தொகை கணக்கெடுப்பு கையேடு 2011, புதுக்கோட்டை மாவட்டம், தமிழ்நாடு

3.13.7 சுகாதார நிலை

வயிற்றுப்போக்கு / காலரா, மலேரியா, சளி, இருமல்; வைரஸ் காய்ச்சல், கண் நோய், தோல் நோய் மற்றும் சுகாதாரமின்மை ஆகியவை முறையற்ற சுகாதாரம், கொசு தொல்லை மற்றும் தண்ணீர் தேங்குவதால் ஏற்படும் பொதுவான உடல்நலப் பிரச்சனைகள் ஆகும். மலேரியா இப்பகுதியில் அடிக்கடி ஏற்படும் நோய்கள் மற்றும் சுவாச தொற்றுகளில் ஒன்றாகும்.

கலாச்சார மற்றும் அழகியல் சூழல்

ஆய்வுப் பகுதியில் சுற்றுலாத் தலங்களின் கலாச்சார மற்றும் அழகியல் முக்கியத்துவம் இல்லை. எனவே, ஆர்வமுள்ள இடங்களில் எந்த பாதிப்பும் ஏற்படாது.

9.67.5 ஹெக்டேர் (அதாவது தனி நபர் குத்தகைப் பகுதிகள் 4.77.0 ஹெக்டேர், 4.90.5 ஹெக்டேர்) கொண்ட சாதாரண கல் குவாரி குழுமத்திற்கான வரைவு EIA/EMP, அதே சமயம் 15.59.5 ஹெக்டேர் குழுமப் பரப்பளவு, பணம்பட்டி மற்றும் திருவேங்கைவாசலில் அமைந்துள்ளது. கிராமம், இலுப்பூர் தாலுக்கா, புதுக்கோட்டை மாவட்டம், தமிழ்நாடு.
குத்தகைதாரர்: Tvl. ஓம் ஸ்ரீ வாரி ஸ்டோன்ஸ் பிரைவேட் லிமிடெட் (ஹெக்டேரில் குத்தகை பகுதி: 4.77.0, 4.90.5)

Chapter 4: Anticipated Environmental Impacts and Mitigation Measures

3.13.8 வாழ்க்கைத் தரம்

கல்வி வசதிகள், உணவு, உடை மற்றும் வீடு போன்ற அடிப்படைத் தேவைகளின் இருப்பு போன்ற திருப்திகரமான நிலை காரணமாக, படிப்புப் பகுதிக்கான சராசரி வாழ்க்கைத் தரம் திருப்திகரமான நிலைக்கு இட்டுச் செல்கிறது. படிப்பு பகுதியில் மருத்துவம், சுகாதாரம் மற்றும் வங்கி வசதிகள் போதுமானதாக இல்லை; இந்தத் துறைகளில் முன்னேற்றம், ஆய்வுப் பகுதியின் வாழ்க்கைத் தரத்தை உயர்த்த உதவும்.

முடிவுரை

கணக்கெடுக்கப்பட்ட கிராமங்களின் சமூக-பொருளாதார ஆய்வு அதன் மக்கள்தொகை, சராசரி குடும்ப அளவு, கல்வியறிவு விகிதம் மற்றும் பாலின விகிதம் போன்றவற்றைப் பற்றிய தெளிவான படத்தை அளிக்கிறது. மேலும் மக்கள் தொகையில் ஒரு பகுதியினர் தங்கள் அன்றாட வேலைகளுக்கு நிரந்தர வேலை இல்லாமல் அவதிப்படுவதும் கண்டறியப்பட்டுள்ளது. நாள் வாழ்க்கை. நீண்ட கால அடிப்படையில் தங்களுடைய நிலைத்தன்மைக்காக ஓரளவு வருமானம் ஈட்ட வேண்டும் என்பதே அவர்களின் எதிர்பார்ப்பு. முன்மொழியப்பட்ட திட்டம், அப்பகுதியில் உள்ள வேலை வாய்ப்பை மேம்படுத்துவதன் மூலம், உள்ளூர் மக்களுக்கு முன்னுரிமை வேலைகளை வழங்குவதை நோக்கமாகக் கொண்டது, மேலும் சமூகத் தரத்தை மேம்படுத்தும். 5 கிமீ சுற்றளவில் அருகிலுள்ள கிராமங்களில் PHC, அங்கன்வாடி பள்ளி, தபால் அலுவலகம், தந்தி, அரசு மற்றும் தனியார் பள்ளி, பேருந்து இணைப்பு ஆகியவை உள்ளன. மேற்கூறிய நோக்கத்தை அடைவதற்காக, முன்மொழியப்பட்ட திட்டப் பகுதியிலிருந்து 10 கிமீ சுற்றளவில் பகுதி பற்றிய விரிவான ஆய்வு மேற்கொள்ளப்பட்டது.

9.67.5 ஹெக்டேர் (அதாவது தனி நபர் குத்தகைப் பகுதிகள் 4.77.0 ஹெக்டேர், 4.90.5 ஹெக்டேர்) கொண்ட சாதாரண கல் குவாரி குழுமத்திற்கான வரைவு EIA/EMP, அதே சமயம் 15.59.5 ஹெக்டேர் குழுமப் பரப்பளவு, பணம்பட்டி மற்றும் திருவேங்கைவாசலில் அமைந்துள்ளது. கிராமம், இலுப்பூர் தாலுக்கா, புதுக்கோட்டை மாவட்டம், தமிழ்நாடு.
குத்தகைதாரர்: Tvl. ஓம் ஸ்ரீ வாரி ஸ்டோன்ஸ் பிரைவேட் லிமிடெட் (ஹெக்டரில் குத்தகை பகுதி: 4.77.0, 4.90.5)

Chapter 4: Anticipated Environmental Impacts and Mitigation Measures

அத்தியாயம் 4: எதிர்பார்க்கப்பட்ட சுற்றுச்சூழல் தாக்கங்கள் மற்றும் தணிப்பு நடவடிக்கைகள்

4.1 அறிமுகம்

இந்த அத்தியாயம் சாதாரணக் கல் சுரங்கத் திட்டத்தால் பல்வேறு சுற்றுச்சூழல் கூறுகளில் ஏற்படக்கூடிய பாதிப்புகள் பற்றிய சுருக்கமான கண்ணோட்டத்தை வழங்குகிறது. திறந்தவெளி சுரங்க நடவடிக்கைகளில் பெஞ்சுகள், அணுகுமுறை சாலைகள், இழுத்துச் செல்லும் சாலைகள், அகழ்வு மற்றும் ஏற்றுதல் மற்றும் இறக்குதல், பொருட்களை கைமுறையாக வரிசைப்படுத்துதல் மற்றும் போக்குவரத்து ஆகியவை அடங்கும். பாதகமான சுற்றுச்சூழல் தாக்கங்களைத் தடுக்க/தணிக்க போதுமான கட்டுப்பாட்டு நடவடிக்கைகள் எடுக்கப்படாவிட்டால், இந்த செயல்பாடுகள் சுற்றுச்சூழல் சீரழிவை ஏற்படுத்தலாம் மற்றும் இறுதியில் சுற்றுச்சூழலுக்கு மீள முடியாத சேதத்திற்கு வழிவகுக்கும். சுரங்கத் திட்டத்தால் கண்டறியப்பட்ட பல்வேறு சுற்றுச்சூழல் பாதிப்புகள், பின்வரும் பிரிவுகளில் விவாதிக்கப்படுகின்றன:

4.2 சுற்றுச்சூழல் தாக்க மதிப்பீடு மற்றும் தணிப்பு நடவடிக்கைகள்

சுரங்க நடவடிக்கைகள் நிலத்தின் சீரழிவு, காற்று, நீர் மற்றும் மண்ணின் தரம் மோசமடைந்து, அப்பகுதியின் உயிரியல் மற்றும் சமூக-பொருளாதார சூழலைப் பாதிக்கிறது போன்ற சுற்றுச்சூழல் பிரச்சினைகளை ஏற்படுத்துகிறது. பல்வேறு சுற்றுச்சூழல் அளவுருக்கள் மீது சுரங்கத்தின் தாக்கங்கள் மதிப்பீடு செய்யப்பட்டு கீழே கொடுக்கப்பட்டுள்ளன:

4.3 காற்றின் தரத்தில் தாக்கம்

சாதாரணக் கல் சுரங்கத்தின் தாக்கத்தை மதிப்பிடுவதற்கு, சாதாரணக் கல் குவாரியில் இருந்து நசுக்குதல் மற்றும் போக்குவரத்து நடவடிக்கைகளின் தாக்கத்தை மதிப்பிடுவதற்கு, சுரங்க நடவடிக்கைகள் மற்றும் கனிம போக்குவரத்து நடவடிக்கைகளுக்காக காற்றின் தர மாதிரியாக்கம் மேற்கொள்ளப்பட்டது. MoEF/CPCB அங்கீகரிக்கப்பட்ட ஏரிகள் AERMOD மாதிரியைப் பயன்படுத்தி மாடலிங் மேற்கொள்ளப்பட்டது. சுரங்கம் மற்றும் அதனுடன் தொடர்புடைய நடவடிக்கைகள் காரணமாக PM10 இன் அதிகரிக்கும் நில மட்ட செறிவு

9.67.5 ஹெக்டேர் (அதாவது தனி நபர் குத்தகைப் பகுதிகள் 4.77.0 ஹெக்டேர், 4.90.5 ஹெக்டேர்) கொண்ட சாதாரண கல் குவாரி குழுமத்திற்கான வரைவு EIA/EMP, அதே சமயம் 15.59.5 ஹெக்டேர் குழுமப் பரப்பளவு, பணம்பட்டி மற்றும் திருவேங்கைவாசலில் அமைந்துள்ளது. கிராமம், இலுப்பூர் தாலுக்கா, புதுக்கோட்டை மாவட்டம், தமிழ்நாடு.
குத்தகைதாரர்: Tvl. ஓம் ஸ்ரீ வாரி ஸ்டோன்ஸ் பிரைவேட் லிமிடெட் (ஹெக்டரில் குத்தகை பகுதி: 4.77.0, 4.90.5)

Chapter 4: Anticipated Environmental Impacts and Mitigation Measures

மேலே குறிப்பிடப்பட்ட மாதிரிகளைப் பயன்படுத்தி கணிக்கப்பட்டது மற்றும் அதன் விளைவாக PM10 இன் செறிவு தேசிய காற்று தர தரநிலைகளுடன் ஒப்பிடப்பட்டது.

வானிலை தரவு

மாசுகளை சிதறடிப்பதிலும், வளிமண்டலத்தில் மாசுவை உருவாக்குவதிலும் திட்டப் பகுதியின் வானிலை ஆய்வு மிக முக்கிய பங்கு வகிக்கிறது. தற்போதைய ஆய்வில், டிசம்பர் 2021 முதல் பிப்ரவரி 2022 வரை.

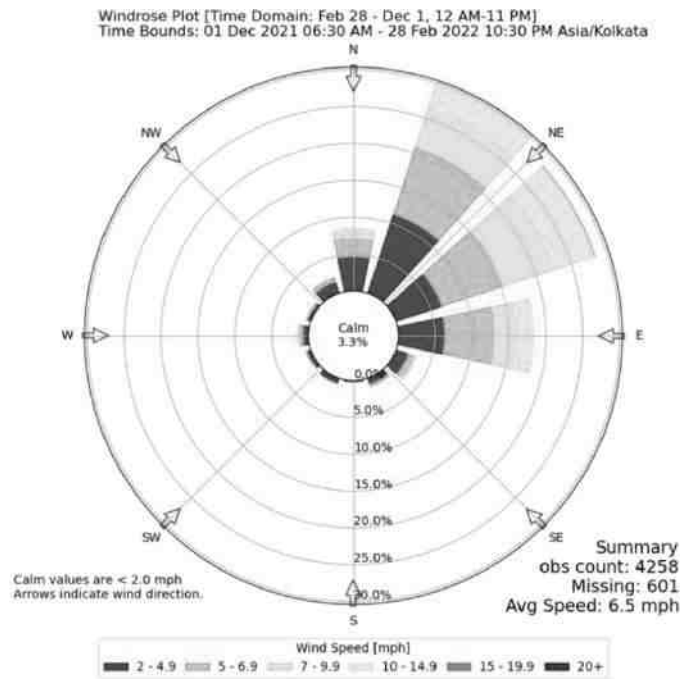

படம் 4.1: திட்ட தளத்தின் வின்ட்ரோஸ் வரைபடம் டிசம்பர் 2021 முதல் பிப்ரவரி 2022 வரை

தளத்தின் வானிலை சுருக்கம் டிசம்பர் 2021 முதல் பிப்ரவரி 2022 வரை	
சராசரி வெப்பநிலை (°C)	22.8
காற்றின் முக்கிய திசை	NE
ஒப்பு ஈரப்பதம் (%)	72.4
சராசரி காற்றின் வேகம் (m/h)	6.5

4.3.1 சுரங்கப் பகுதியில் இருந்து வெளியேற்றும் கணக்கீடுகள்

9.67.5 ஹெக்டேர் (அதாவது தனி நபர் குத்தகைப் பகுதிகள் 4.77.0 ஹெக்டேர், 4.90.5 ஹெக்டேர்) கொண்ட சாதாரண கல் குவாரி குழுமத்திற்கான வரைவு EIA/EMP, அதே சமயம் 15.59.5 ஹெக்டேர் குழுமப் பரப்பளவு, பணம்பட்டி மற்றும் திருவேங்கைவாசலில் அமைந்துள்ளது. கிராமம், இலுப்பூர் தாலுக்கா, புதுக்கோட்டை மாவட்டம், தமிழ்நாடு.
குத்தகைதாரர்: Tvl. ஓம் ஸ்ரீ வாரி ஸ்டோன்ஸ் பிரைவேட் லிமிடெட் (ஹெக்டரில் குத்தகை பகுதி: 4.77.0, 4.90.5)

Chapter 4: Anticipated Environmental Impacts and Mitigation Measures

திட்டப் பகுதியில் பல்வேறு நடவடிக்கைகள் மூலம் அகழ்வாராய்ச்சி என்பது, அகழ்வாராய்ச்சி குழி(கள்) மற்றும் அகழ்வாராய்ச்சிப் பகுதியில் நிகழும் செயல்களான தோண்டுதல், தூக்குதல், இழுத்தல் மற்றும் ஏற்றுதல்/இறக்குதல் போன்றவற்றை உள்ளடக்கிய ஒரு பகுதி ஆதாரமாகக் கருதப்படுகிறது. இந்த பகுதிகளில் இருந்து வெளியேறும் தூசி இயற்கையில் தப்பிக்கும். அகழ்வாராய்ச்சி செயல்பாடுகள், ஏற்றுதல் / இறக்குதல் செயல்பாடுகள் ஆகியவை தூசி உமிழ்வை ஏற்படுத்தும், இருப்பினும் அது இயந்திரங்களின் செயல்பாட்டு பகுதியில் மட்டுமே இருக்கும். அவற்றின் செயல்பாட்டிலிருந்து வாயு உமிழ்வு குறைவாகவும் திட்டத்திற்குள் குறைவாகவும் இருக்க வேண்டும். அகழ்வாராய்ச்சி செய்யப்பட்ட பொருட்களை திட்ட தளத்தில் இருந்து குப்பை கொட்டும் இடங்களுக்கு கொண்டு செல்வது வரி ஆதாரமாக வகைப்படுத்தப்பட்டுள்ளது. இழுத்துச் செல்லும் சாலையில் குப்பைத் தொட்டி நகர்வது திட்டப் பகுதிக்குள் இருக்கும் என்பதால், குடியிருப்புப் பகுதியில் பாதகமான பாதிப்புகள் எதுவும் ஏற்படாது.

எக்ஸ்கவேசன் செயல்பாட்டிற்கான தூசி பரவல் மாடலிங் தற்போதைய ஆய்வில், யுனைடெட் ஸ்டேட்ஸ் சுற்றுச்சூழல் பாதுகாப்பு நிறுவனம் (யுஎஸ்இபிஏ-42 தொடர்) அங்கீகரிக்கப்பட்ட கணித சமன்பாடுகள் பொருள் போக்குவரத்து உட்பட திட்டத்தில் வெவ்வேறு செயல்பாடுகளுக்கான செறிவுகளைக் கணிக்கப் பயன்படுத்தப்பட்டுள்ளன. துகள் உமிழ்வைக் கணிக்க, என்விட்ரான்ஸ் AERMOD கிளவுட். (Air Dispersion Modeling Software) ISCST3 அடிப்படையிலான இடைமுகம் - காற்றின் தரத்தில் ஏற்படும் மாற்றங்களைக் கணிக்கப் பயன்படுத்தப்பட்டது, அதாவது துகள்களின் அதிகபட்ச தரை மட்ட செறிவு (GLC's). ஒரே மாதிரியான உமிழ்வு விகிதங்களுக்கு குறுகிய கால மாதிரி விருப்பங்கள் தேர்ந்தெடுக்கப்பட்டன. தற்போதைய வழக்கில் PM10, PM2.5, SO2 மற்றும் NO2 ஆகியவற்றின் தீர்மானத்திற்கு ஏர் மாடலிங் கட்டுப்படுத்தப்பட்டது. பல்வேறு திட்ட செயல்பாடுகளுக்கு ஏற்றுக்கொள்ளப்பட்ட உமிழ்வு காரணிகள் கீழே குறிப்பிடப்பட்டுள்ளன:

9.67.5 ஹெக்டேர் (அதாவது தனி நபர் குத்தகைப் பகுதிகள் 4.77.0 ஹெக்டேர், 4.90.5 ஹெக்டேர்) கொண்ட சாதாரண கல் குவாரி குழுமத்திற்கான வரைவு EIA/EMP, அதே சமயம் 15.59.5 ஹெக்டேர் குழுமப் பரப்பளவு, பணம்பட்டி மற்றும் திருவேங்கைவாசலில் அமைந்துள்ளது. கிராமம், இலுப்பூர் தாலுக்கா, புதுக்கோட்டை மாவட்டம், தமிழ்நாடு.
குத்தகைதாரர்: Tvl. ஓம் ஸ்ரீ வாரி ஸ்டோன்ஸ் பிரைவேட் லிமிடெட் (ஹெக்டேரில் குத்தகை பகுதி: 4.77.0, 4.90.5)

Chapter 4: Anticipated Environmental Impacts and Mitigation Measures

எக்ஸ்கவேசன் மற்றும் பொருட்களை ஏற்றுதல்/இறக்குவதற்கான உமிழ்வு காரணி

அகழ்வாராய்ச்சி மற்றும் பொருள் கையாளுதலுக்காக USEPA - 42 தொடர்பின்படி உமிழ்வு காரணி ஏற்றுக்கொள்ளப்பட்டது.

டோசிங் ஆபரேஷன் செய்ய:

$$EFPM10 \text{ (kg/hr)} = 0.34 \times S^{1.5}(\%) / M^{1.4}(\%)$$

எங்கே,

$$EFPM10 \text{ (kg/hr)} = \text{கிலோ/மணியில் உமிழ்வு காரணி}$$

S = எடையின் சதவீதத்தில் வண்டல் உள்ளடக்கம்

M = எடையின் சதவீதத்தில் ஈரப்பதம்

பொருள் ஏற்றுதல்/இறக்குதல்:

$$EFPM10 \text{ (kg/hr)} = 0.34 [0.119 / M^{0.9}]$$

where,

$$EFPM10 \text{ (kg/hr)} = \text{கிலோ/டன் உமிழ்வு காரணி}$$

M = எடையின் சதவீதத்தில் ஈரப்பதம்.

திட்டத்திற்குள் பொருள் கடத்தலுக்கான உமிழ்வு காரணி:

உமிழ்வு விகிதம் மண்ணின் பண்புகள், தட்பவெப்ப நிலைகள், வாகனப் போக்குவரத்து, காற்றாலைகள் மற்றும் இயந்திர செயல்பாடு உள்ளிட்ட பல காரணிகளைச் சார்ந்துள்ளது. உமிழ்வு விகிதத்தைக் கணக்கிடுவதற்கான அனுபவச் சமன்பாடு கீழே உள்ளது.

$$E = k \cdot (1.7)^s \cdot (s/12)^S \cdot (S/48)^W \cdot (W/2.7)^{0.7} \cdot (w/4)^{0.5} \cdot (365-p/365) \text{ g/VKT}$$

where,

E = உமிழ்வு விகிதம்

K = துகள் அளவு பெருக்கி

s=சாலை மேற்பரப்பு பொருளின் வண்டல் உள்ளடக்கம்

S= சராசரி வாகன வேகம் (கிமீ/மணி)

W=சராசரி வாகன எடை (டன்)

w=சக்கரங்களின் சராசரி எண்ணிக்கை

p= வருடத்திற்கு குறைந்தபட்சம் 0.254mm மழைப்பொழிவு உள்ள நாட்களின் எண்ணிக்கை

ஐசோப்லெத்கள் முறையே PM10, PM2.5, SO2 மற்றும் NO2 க்கு படம் 4.2 முதல் 4.5 வரை காட்டப்பட்டுள்ளது. PM10, PM2.5, SO2 மற்றும் NO2 ஆகியவற்றிற்கான அகழ்வாராய்ச்சி, ஏற்றுதல் மற்றும் இறக்குதல் நடவடிக்கைகளின் அதிகபட்ச GLC முறையே 11.3 µg/m³, 6.6 µg/m³, 5.3

9.67.5 ஹெக்டேர் (அதாவது தனி நபர் குத்தகைப் பகுதிகள் 4.77.0 ஹெக்டேர், 4.90.5 ஹெக்டேர்) கொண்ட சாதாரண கல் குவாரி குழுமத்திற்கான வரைவு EIA/EMP, அதே சமயம் 15.59.5 ஹெக்டேர் குழுமப் பரப்பளவு, பணம்பட்டி மற்றும் திருவேங்கைவாசலில் அமைந்துள்ளது. கிராமம், இலுப்பூர் தாலுக்கா, புதுக்கோட்டை மாவட்டம், தமிழ்நாடு.
குத்தகைதாரர்: Tvl. ஓம் ஸ்ரீ வாரி ஸ்டோன்ஸ் பிரைவேட் லிமிடெட் (ஹெக்டரில் குத்தகை பகுதி: 4.77.0, 4.90.5)

Chapter 4: Anticipated Environmental Impacts and Mitigation Measures

µg/m³ மற்றும் 5.8 µg/m³ எனக் கண்டறியப்பட்டு, காட்டப்பட்டுள்ளது. அட்டவணை 4.1

அட்டவணை 4.1: அதிகபட்ச தரை மட்ட செறிவு

வ. எண்	மாசுபடுத்திகள்	அதிகபட்சம். GLC அனுசரிக்கப்பட்டது, (µg/m ³)	தூரம் மற்றும் திசை
1	PM10	11.3	1000 m, SW
2	PM2.5	6.6	1000 m, SW
3	SO ₂	5.3	1000 m, SW
4	NO ₂	5.8	1000 m, SW

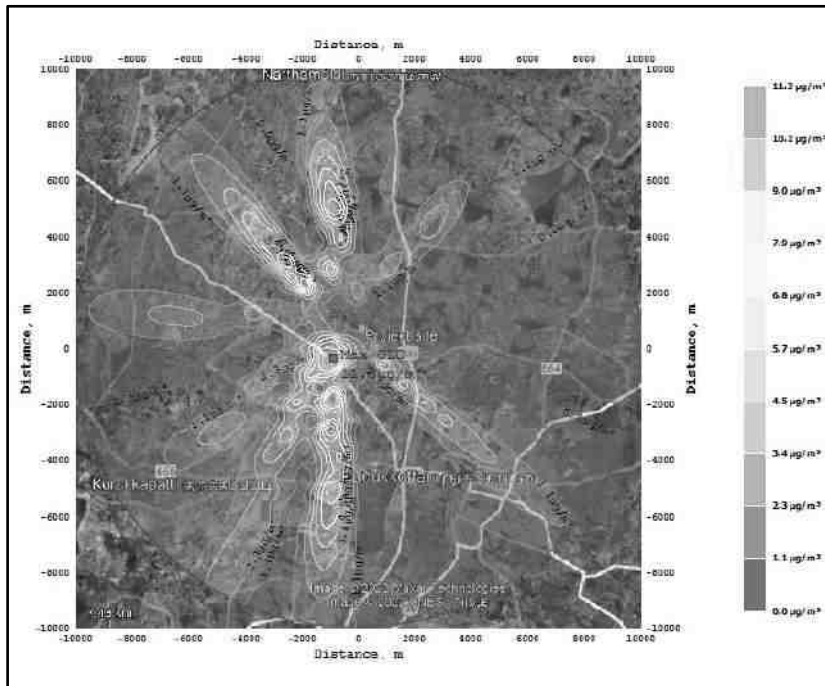

படம் 4.2: PM10க்கு 24 மணி நேர நிலம் - நிலை செறிவுகள் கணிக்கப்பட்ட அதிகபட்ச ஐசோப்ளெத்

9.67.5 ஹெக்டேர் (அதாவது தனி நபர் குத்தகைப் பகுதிகள் 4.77.0 ஹெக்டேர், 4.90.5 ஹெக்டேர்) கொண்ட சாதாரண கல் குவாரி குழுமத்திற்கான வரைவு EIA/EMP, அதே சமயம் 15.59.5 ஹெக்டேர் குழுமப் பரப்பளவு, பணம்பட்டி மற்றும் திருவேங்கைவாசலில் அமைந்துள்ளது. கிராமம், இலுப்பூர் தாலுக்கா, புதுக்கோட்டை மாவட்டம், தமிழ்நாடு.
குத்தகைதாரர்: Tvl. ஓம் ஸ்ரீ வாரி ஸ்டோன்ஸ் பிரைவேட் லிமிடெட் (ஹெக்டரில் குத்தகை பகுதி: 4.77.0, 4.90.5)

Chapter 4: Anticipated Environmental Impacts and Mitigation Measures

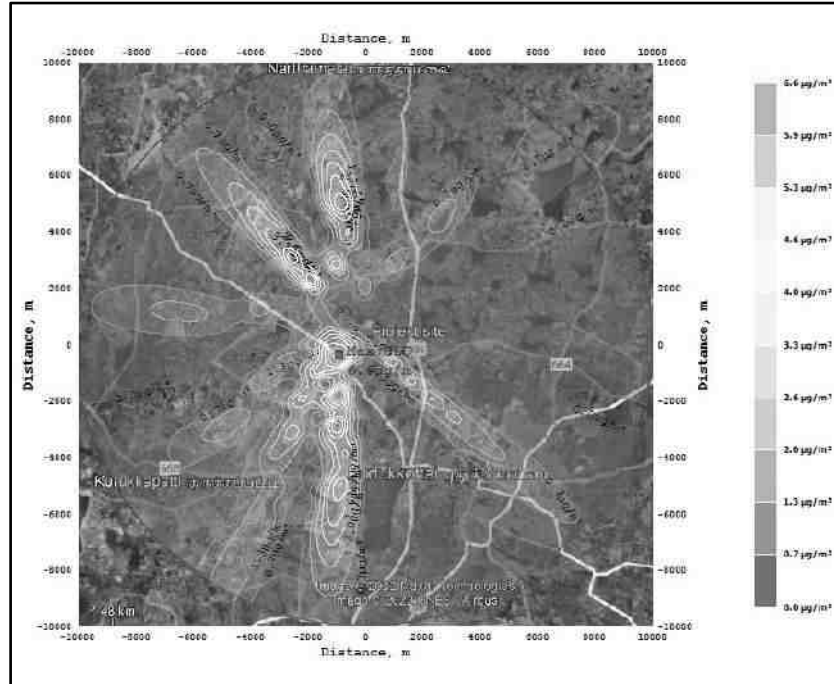

படம் 4.3: பி.எம். 2.5க்கு 24 மணி நேர நிலம் - நிலை செறிவுகள் கணிக்கப்பட்ட அதிகபட்ச ஐசோபிளத்

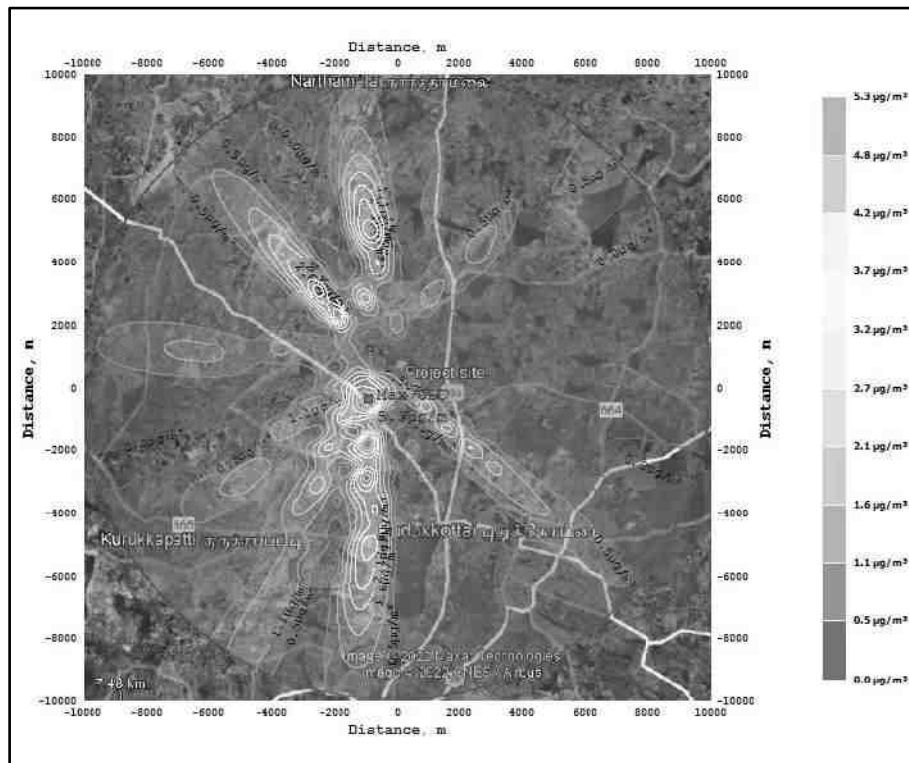

9.67.5 ஹெக்டேர் (அதாவது தனி நபர் குத்தகைப் பகுதிகள் 4.77.0 ஹெக்டேர், 4.90.5 ஹெக்டேர்) கொண்ட சாதாரண கல் குவாரி குழுமத்திற்கான வரைவு EIA/EMP, அதே சமயம் 15.59.5 ஹெக்டேர் குழுமப் பரப்பளவு, பணம்பட்டி மற்றும் திருவேங்கைவாசலில் அமைந்துள்ளது. கிராமம், இலுப்பூர் தாலுக்கா, புதுக்கோட்டை மாவட்டம், தமிழ்நாடு.
குத்தகைதாரர்: Tvl. ஓம் ஸ்ரீ வாரி ஸ்டோன்ஸ் பிரைவேட் லிமிடெட் (ஹெக்டேரில் குத்தகை பகுதி: 4.77.0, 4.90.5)

Chapter 4: Anticipated Environmental Impacts and Mitigation Measures

படம் 4.4: SO2 க்கு 24 மணிநேர நிலம் - நிலை செறிவுகள் கணிக்கப்பட்ட அதிகபட்ச ஐசோபிளத்

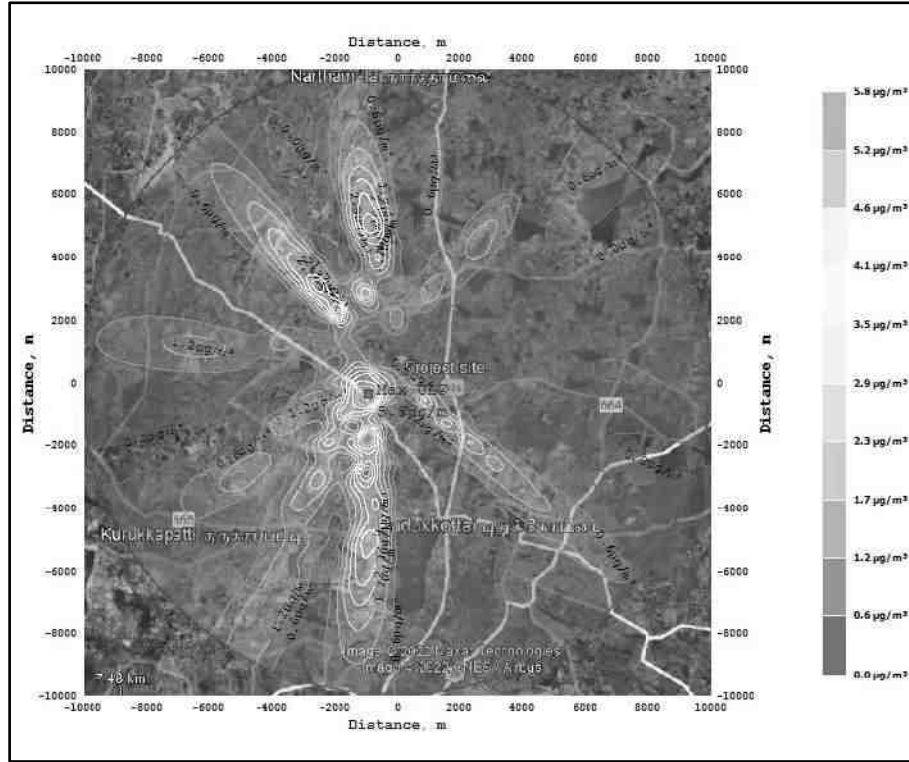

படம் 4.5: NO2 க்கு 24 மணிநேர நிலம் - நிலை செறிவுகள் கணிக்கப்பட்ட அதிகபட்ச ஐசோபிளத்

விளைவு தாக்கம்

கண்காணிப்பு நிலையத் திட்ட தளத்தில் முறையே PM10, PM2.5, SO2 மற்றும் NO2 க்கான சுற்றுப்புற காற்றின் தரத்தில் கட்டுமான நடவடிக்கைகள் (தோண்டுதல் மற்றும் நசுக்குதல்) காரணமாக ஏற்படும் தாக்கம் அட்டவணை 4.2 இல் வழங்கப்பட்டுள்ளது, இதன் விளைவாக செறிவு நிலை NAAQS க்குள் உள்ளது என்பதைக் காட்டுகிறது.

அட்டவணை 4.2: திட்ட தளத்தில் அகழ்வாராய்ச்சியின் விளைவாக நிலைகள்

வ.எண்.	இடங்கள்	PM10 (µg/m³)			PM2.5 (µg/m³)			SO2 (µg/m³)			NO2 (µg/m³)		
		Inc	அதிக பட்சம்	மொத்தம்	Inc	அதிக பட்சம்	மொத்தம்	Inc	அதிக பட்சம்	மொத்தம்	Inc	அதிக பட்சம்	மொத்தம்
1	AAQ-1	2.3	52.6	54.9	1.3	30.4	31.7	0.5	10.9	11.4	0.6	25.9	26.5
2	AAQ-2	1.1	51.4	52.5	0.7	28.4	29.1	0.1	10.6	10.7	0.1	25.7	25.8
3	AAQ-3	0	52.3	52.3	0	29	29	0	10.9	10.9	0	26	26
4	AAQ-4	5.8	51.6	57.4	3.3	28.5	31.8	2.1	10.5	12.6	2.2	25.7	27.9

9.67.5 ஹெக்டேர் (அதாவது தனி நபர் குத்தகைப் பகுதிகள் 4.77.0 ஹெக்டேர், 4.90.5 ஹெக்டேர்) கொண்ட சாதாரண கல் குவாரி குழுமத்திற்கான வரைவு EIA/EMP, அதே சமயம் 15.59.5 ஹெக்டேர் குழுமப் பரப்பளவு, பணம்பட்டி மற்றும் திருவேங்கைவாசலில் அமைந்துள்ளது. கிராமம், இலுப்பூர் தாலுக்கா, புதுக்கோட்டை மாவட்டம், தமிழ்நாடு.
குத்தகைதாரர்: Tvl. ஓம் ஸ்ரீ வாரி ஸ்டோன்ஸ் பிரைவேட் லிமிடெட் (ஹெக்டேரில் குத்தகை பகுதி: 4.77.0, 4.90.5)

Chapter 4: Anticipated Environmental Impacts and Mitigation Measures

5	AAQ-5	2.3	51.1	53.4	1.3	27.9	29.2	1.1	10.6	11.7	1.3	25.5	26.8
6	AAQ-6	1.1	53.1	54.2	0.7	28.9	29.6	0.1	11	11.1	0.1	26.1	26.2
7	AAQ-7	0	51.9	51.9	0	27.8	27.8	0	9.7	9.7	0	25	25
8	AAQ-8	3.4	51.4	54.8	2	28.2	30.2	1.6	9.4	11	1.7	26.1	27.8
NAAQS ($\mu\text{g}/\text{m}^3$)		100			60			80			80		

4.3.3 காற்று மாசுக் கட்டுப்பாட்டு நடவடிக்கைகள்

சாதாரணக் கல் சுரங்க நடவடிக்கைகளால் சுற்றுப்புற காற்றில் உள்ள துகள்களின் செறிவுகளில் சிறிது அதிகரிப்பு இருக்கும். போக்குவரத்தின் காரணமாக செயலில் உள்ள செயல்பாட்டு பகுதிகளுக்குள் (குவாரி பகுதி) துகள்களின் அளவு அதிகமாக இருக்கும். இருப்பினும், ஆய்வுப் பகுதியில் அமைந்துள்ள கிராமங்களில் தூசி செறிவில் குறிப்பிடத்தக்க அதிகரிப்பு இருக்காது. மேலும், சுரங்கம் மற்றும் அதனுடன் தொடர்புடைய நடவடிக்கைகளில் இருந்து தூசி உற்பத்தியைக் கட்டுப்படுத்த கீழே பரிந்துரைக்கப்பட்டுள்ளபடி காற்று மாசுக் கட்டுப்பாட்டு நடவடிக்கைகள் மேற்கொள்ளப்படும்.

சுரங்க நடவடிக்கைகளால் உருவாகும் காற்று மாசுபாட்டைத் தணிக்க பின்வரும் நடவடிக்கைகள் எடுக்கப்பட வேண்டும்:

- சாதகமற்ற காற்று மற்றும் வளிமண்டல சூழ்நிலையில் வெடிப்பு இல்லை.
- துளையிடும் இயந்திரங்களில் ஈரமான துளையிடல் ஏற்பாடுகள் அல்லது தூசி சேகரிப்பான் பொருத்தப்பட்டிருக்கும்.
- சீரான இடைவெளியில் இழுத்துச் செல்லும் சாலைகளில் தண்ணீர் தெளிக்கப்படுகிறது.
- போக்குவரத்து சாலையின் வழக்கமான பராமரிப்பு.
- இழுத்துச் செல்லும் சாலை அகலமாகவும் சுருக்கமாகவும் வைக்கப்படும்.
- அனைத்து இழுத்துச் செல்லும் அலகுகளும் (டிப்பர்கள்) கசிவைத் தவிர்க்க மல்டி கேப் பொறிமுறையால் மூடப்பட்டிருக்கும்.
- தூசி உமிழ்வைக் கட்டுப்படுத்த ஏற்றுதல் நடவடிக்கைகளின் போது நீர் தெளித்தல்.

9.67.5 ஹெக்டேர் (அதாவது தனி நபர் குத்தகைப் பகுதிகள் 4.77.0 ஹெக்டேர், 4.90.5 ஹெக்டேர்) கொண்ட சாதாரண கல் குவாரி குழுமத்திற்கான வரைவு EIA/EMP, அதே சமயம் 15.59.5 ஹெக்டேர் குழுமப் பரப்பளவு, பணம்பட்டி மற்றும் திருவேங்கைவாசலில் அமைந்துள்ளது. கிராமம், இலுப்பூர் தாலுக்கா, புதுக்கோட்டை மாவட்டம், தமிழ்நாடு.
குத்தகைதாரர்: Tvl. ஓம் ஸ்ரீ வாரி ஸ்டோன்ஸ் பிரைவேட் லிமிடெட் (ஹெக்டரில் குத்தகை பகுதி: 4.77.0, 4.90.5)

Chapter 4: Anticipated Environmental Impacts and Mitigation Measures

- வாகனங்கள் மற்றும் இயந்திரங்களின் வழக்கமான பராமரிப்பு.
- பணியாளர்களுக்கு தூசி முகமூடிகள் வழங்குதல்.
- குத்தகை எல்லையைச் சுற்றி, அதாவது 7.5மீ பாதுகாப்பு மண்டலத்தில் அடர்த்தியான பச்சைப் பட்டையை நடுவது காற்றை உடைக்கும் செயலாகச் செயல்படும்.
- காற்று மாசுபாட்டைக் கட்டுப்படுத்த நல்ல வீட்டு பராமரிப்பு நடைமுறைப்படுத்தப்படும்.

4.4 சத்தம் / அதிர்வுகள் மற்றும் தணிப்பு நடவடிக்கைகளின் தாக்கம்

1.4.1 வேலைச் சூழலின் காரணமாக ஏற்படும் இரைச்சல் பாதிப்பு
 அதிக இரைச்சல் அளவுகள் குவாரி தொழிலாளர்களுக்கு பெரும் சுகாதார ஆபத்தை ஏற்படுத்துகின்றன. அலை வடிவிலான சத்தம் செவிப்பறையை தாக்கும் போது, அது அதிர்வடையத் தொடங்குகிறது, காதில் உள்ள மற்ற மென்மையான திசுக்கள் மற்றும் உறுப்புகளைத் தூண்டுகிறது. சத்தத்தின் அளவு சகிப்புத்தன்மை வரம்புகளை மீறினால், அது எரிச்சலூட்டும் மற்றும் தீவிர நிகழ்வுகளில் கேட்கும் இழப்புக்கு வழிவகுக்கும் அசௌகரியம் வடிவில் வெளிப்படுகிறது. ஒலி மாசுபாட்டின் தீங்கு விளைவிக்கும் விளைவுகள் ஒலி அழுத்த நிலை மற்றும் அதிர்வெண் ஆகியவற்றுடன் மட்டுமல்லாமல், வெளிப்படும் மொத்த கால அளவு மற்றும் நபரின் வயது ஆகியவற்றுடன் தொடர்புடையது. வெளிப்படும் தொழிலாளர்கள் மீது அதிக இரைச்சல் அளவுகளின் பாதகமான விளைவுகள் ஏற்படலாம்:

- எரிச்சல்;
- சோர்வு;
- கேட்கும் வரம்பு வரம்பின் தற்காலிக மாற்றம்;
- நிரந்தர செவிப்புலன் இழப்பு; மற்றும்
- உயர் இரத்த அழுத்தம் மற்றும் உயர் இரத்த கொழுப்பு போன்றவை.
- சாதாரணக் கல் மற்றும் சரளை குவாரியில் சத்தத்தின் ஆதாரங்கள் பின்வருமாறு:
- துளையிடுதல் & வெடித்தல்;
- ஏற்றுதல் & இறக்குதல்;

9.67.5 ஹெக்டேர் (அதாவது தனி நபர் குத்தகைப் பகுதிகள் 4.77.0 ஹெக்டேர், 4.90.5 ஹெக்டேர்) கொண்ட சாதாரண கல் குவாரி குழுமத்திற்கான வரைவு EIA/EMP, அதே சமயம் 15.59.5 ஹெக்டேர் குழுமப் பரப்பளவு, பணம்பட்டி மற்றும் திருவேங்கைவாசலில் அமைந்துள்ளது. கிராமம், இலுப்பூர் தாலுக்கா, புதுக்கோட்டை மாவட்டம், தமிழ்நாடு.
குத்தகைதாரர்: Tvl. ஓம் ஸ்ரீ வாரி ஸ்டோன்ஸ் பிரைவேட் லிமிடெட் (ஹெக்டேரில் குத்தகை பகுதி: 4.77.0, 4.90.5)

Chapter 4: Anticipated Environmental Impacts and Mitigation Measures

- வாகன இயக்கம்.

பின்வரும் அட்டவணை-4.4 இல் கொடுக்கப்பட்டுள்ளபடி, பல்வேறு சுரங்க நடவடிக்கைகளின் காரணமாக, இரைச்சல் அளவுகளின் சாத்தியமான உருவாக்கம் இருக்கும்.

அட்டவணை 4.4 சுரங்க நடவடிக்கைகளில் இருந்து எதிர்பார்க்கப்படும் ஒலி அளவுகள்

உபகரணங்கள்	எதிர்பார்க்கப்படும் இரைச்சல் நிலைகள் dB(A)
துளையிடுதல்	80-90
மண்வெட்டி	75-85
டிப்பர்கள் (2)	65-75
அழுக்கி	75-85

4.4.2 தரை அதிர்வு மற்றும் பறக்கும் பாறைகள் காரணமாக ஏற்படும் பாதிப்புகள்

அங்கீகரிக்கப்பட்ட சுரங்கத் திட்டத்தின்படி, தாமதமான டெட்டனேட்டர்களின் உதவியுடன் கட்டுப்படுத்தப்பட்ட வெடிப்பு மேற்கொள்ளப்படும்.

எக்ஸ்கவேசன், துளையிடுதல் மற்றும் வெடித்தல், போக்குவரத்து வாகனங்கள் போன்ற சுரங்க இயந்திரங்களின் செயல்பாடு காரணமாக இப்பகுதியில் சுரங்க நடவடிக்கைகளால் நில அதிர்வு எதிர்பார்க்கப்படுகிறது. இருப்பினும், இந்த குவாரியில் இருந்து நில அதிர்வுக்கான முக்கிய ஆதாரம் வெடிப்பு ஆகும். குவாரி குத்தகைப் பகுதியைச் சுற்றியுள்ள கிராமங்களில் அமைந்துள்ள வீட்டு வீடுகளில் நில அதிர்வுகளின் பெரும் தாக்கத்தை அவதானிக்கலாம். கச்சா வீடுகள் அதிர்வுகளால் விரிசல் மற்றும் சேதம் ஏற்படுவதற்கான வாய்ப்புகள் அதிகம். இது தவிர, தரை அதிர்வுகள் அருகிலுள்ள குடியிருப்புகளில் ஒரு பயத்தை உருவாக்கலாம்.

வெடிப்பு நடவடிக்கைகளால் ஏற்படும் மற்றொரு தாக்கம் பறக்கும் பாறைகள் ஆகும். இவை சுரங்க குத்தகை பகுதிக்கு அருகிலுள்ள

9.67.5 ஹெக்டேர் (அதாவது தனி நபர் குத்தகைப் பகுதிகள் 4.77.0 ஹெக்டேர், 4.90.5 ஹெக்டேர்) கொண்ட சாதாரண கல் குவாரி குழுமத்திற்கான வரைவு EIA/EMP, அதே சமயம் 15.59.5 ஹெக்டேர் குழுமப் பரப்பளவு, பணம்பட்டி மற்றும் திருவேங்கைவாசலில் அமைந்துள்ளது. கிராமம், இலுப்பூர் தாலுக்கா, புதுக்கோட்டை மாவட்டம், தமிழ்நாடு.
குத்தகைதாரர்: Tvl. ஓம் ஸ்ரீ வாரி ஸ்டோன்ஸ் பிரைவேட் லிமிடெட் (ஹெக்டரில் குத்தகை பகுதி: 4.77.0, 4.90.5)

Chapter 4: Anticipated Environmental Impacts and Mitigation Measures

வீடுகள் அல்லது விவசாய வயல்களில் விழுந்து, நபர்களுக்கு காயம் அல்லது கட்டமைப்புகளுக்கு சேதம் ஏற்படலாம். சுரங்க குத்தகைப் பகுதியிலிருந்து அருகிலுள்ள பெரிய குடியிருப்பு பானம்பட்டி கிராமத்தில் ~ 0.64Km N இல் உள்ளது. சாதாரண கல் சுரங்கங்களில் வெடித்ததால் பானம்பட்டி கிராமத்தில் நில அதிர்வுகள் அனுபவ சமன்பாட்டைப் பயன்படுத்தி கணக்கிடப்படுகிறது: இது சுமார் 146 மற்றும் 137 கிலோ / பயன்படுத்த உத்தேசிக்கப்பட்டுள்ளது. P1, P2 க்கான நாள், தேவையான கல் உற்பத்தியைப் பெறுவதற்காக வெடிக்கும் வெடிபொருட்கள்.

உச்ச துகள் வேகத்தை (PPV) மதிப்பிடுவதற்குப் பயன்படுத்தப்படும் அனுபவச் சமன்பாடு:

$$V = 417.8 \{D/(Q0.5)\} - 1.265$$

இங்கு.

V= மிமீ/வி இல் உச்ச துகள் வேகம்

D= வெடிப்பு இடம் மற்றும் m இல் உள்ள கேஜ் புள்ளி இடையே உள்ள தூரம்

Q=ஒரு வெடிப்புக்கு வெடிக்கும் பொருளின் அளவு கிலோ

அட்டவணை 4.5: வெவ்வேறு வெடிப்புக் கட்டணங்களுக்கான மதிப்பிடப்பட்ட உச்சத் துகள் வேகம்

குண்டுவெடிப்பு தளத்தில் இருந்து தூரம், மீ	வெடிபொருள்/வெடிப்பு அளவு, கி.கி		பிபிவி, மிமீ/வி	
	P1	P2	P1	P2
50	146	137	69.3	66.6
100	146	137	28.8	27.7
150	146	137	17.3	16.6
200	146	137	12.0	11.5
250	146	137	9.0	8.7
300	146	137	7.2	6.9
350	146	137	5.9	5.7
400	146	137	5.0	4.8
450	146	137	4.3	4.1
500	146	137	3.8	3.6

9.67.5 ஹெக்டேர் (அதாவது தனி நபர் குத்தகைப் பகுதிகள் 4.77.0 ஹெக்டேர், 4.90.5 ஹெக்டேர்) கொண்ட சாதாரண கல் குவாரி குழுமத்திற்கான வரைவு EIA/EMP, அதே சமயம் 15.59.5 ஹெக்டேர் குழுமப் பரப்பளவு, பணம்பட்டி மற்றும் திருவேங்கைவாசலில் அமைந்துள்ளது. கிராமம், இலுப்பூர் தாலுக்கா, புதுக்கோட்டை மாவட்டம், தமிழ்நாடு.
குத்தகைதாரர்: Tvl. ஓம் ஸ்ரீ வாரி ஸ்டோன்ஸ் பிரைவேட் லிமிடெட் (ஹெக்டேரில் குத்தகை பகுதி: 4.77.0, 4.90.5)

Chapter 4: Anticipated Environmental Impacts and Mitigation Measures

550	146	137	3.3	3.2
600	146	137	3.0	2.9
650	146	137	2.7	2.6
700	146	137	2.5	2.4
750	146	137	2.3	2.2

குறிப்பு: டிலே டெட்டனேட்டர்களைப் பயன்படுத்துவதால் வெடிப்பதில் ஏற்படும் தாமதக் காரணியை அனுபவ சூத்திரம் கணக்கில் எடுத்துக்கொள்ளவில்லை.

PPV இன் பாதுகாப்பான வரம்புக்கான தரநிலைகள் 29/8/1997 தேதியிட்ட சுற்றறிக்கை எண். 7 மூலம் பாதுகாப்பான நிலை அளவுகோல்களுக்காக சுரங்கப் பாதுகாப்பு இயக்குநரகத்தால் நிறுவப்பட்டது. தன்பாத் சுரங்கப் பாதுகாப்பு இயக்குநரின் (டிஜிஎம்எஸ்) வழிகாட்டுதலின்படி வெடிப்பினால் ஏற்படும் நில அதிர்வுக்கான அனுமதிக்கப்பட்ட தரநிலைகள் அட்டவணை-4.6 இல் கொடுக்கப்பட்டுள்ளன.

அட்டவணை 4.6: அனுமதிக்கப்பட்ட உச்ச துகள் வேகம் (மிமீ/வி)

கட்டமைப்பு வகை	ஆதிக்கம் செலுத்தும் தூண்டுதல் அதிர்வெண், ஹெர்ட்ஸ்		
	<8 ஹெர்ட்ஸ்	8 - 25 ஹெர்ட்ஸ்	>25 ஹெர்ட்ஸ்
A] உரிமையாளருக்குச் சொந்தமில்லாத கட்டிடங்கள்/கட்டமைப்புகள்			
வீட்டு வீடுகள்/கட்டமைப்புகள் (குச்சா செங்கல் மற்றும் சிமெண்ட்)	5	10	15
தொழில்துறை கட்டிடங்கள் (RCC மற்றும் கட்டமைக்கப்பட்ட கட்டமைப்புகள்)	10	20	25
வரலாற்று முக்கியத்துவம் வாய்ந்த பொருள்கள் மற்றும் உணர்திறன் கட்டமைப்புகள்	2	5	10
B] குறைந்த ஆயுட்காலம் கொண்ட உரிமையாளருக்கு சொந்தமான கட்டிடங்கள்			

9.67.5 ஹெக்டேர் (அதாவது தனி நபர் குத்தகைப் பகுதிகள் 4.77.0 ஹெக்டேர், 4.90.5 ஹெக்டேர்) கொண்ட சாதாரண கல் குவாரி குழுமத்திற்கான வரைவு EIA/EMP, அதே சமயம் 15.59.5 ஹெக்டேர் குழுமப் பரப்பளவு, பணம்பட்டி மற்றும் திருவேங்கைவாசலில் அமைந்துள்ளது. கிராமம், இலுப்பூர் தாலுக்கா, புதுக்கோட்டை மாவட்டம், தமிழ்நாடு.
குத்தகைதாரர்: Tvl. ஓம் ஸ்ரீ வாரி ஸ்டோன்ஸ் பிரைவேட் லிமிடெட் (ஹெக்டரில் குத்தகை பகுதி: 4.77.0, 4.90.5)

Chapter 4: Anticipated Environmental Impacts and Mitigation Measures

கட்டமைப்பு வகை	ஆதிக்கம் செலுத்தும் தூண்டுதல் அதிர்வெண், ஹெர்ட்ஸ்		
	<8 ஹெர்ட்ஸ்	8 – 25 ஹெர்ட்ஸ்	>25 ஹெர்ட்ஸ்
வீட்டு வீடுகள்/கட்டமைப்புகள் (குச்சா செங்கல் மற்றும் சிமெண்ட்)	10	15	25
தொழில்துறை கட்டிடங்கள் (RCC & கட்டமைக்கப்பட்ட கட்டமைப்புகள்)	15	25	50

ஆதாரம்: 29/08/1997 தேதியிட்ட DGMS சுற்றறிக்கை எண். 7

மேலே உள்ள அட்டவணையில் இருந்து, குண்டுவெடிப்பு பகுதியில் குறிப்பிடத்தக்க நில அதிர்வுகளை ஏற்படுத்தாது. DGMS பரிந்துரைத்த அனுமதிக்கப்பட்ட வரம்புகளுக்குள் அருகிலுள்ள குடியிருப்புகளில் நில அதிர்வுகள் நன்றாக இருக்கும். இருப்பினும், நில அதிர்வுகள் மற்றும் குண்டுவெடிப்பினால் ஏற்படும் பாறைகள் ஆகியவற்றால் ஏற்படும் பாதிப்புகளைத் தவிர்க்க கூடுதல் கட்டுப்பாட்டு நடவடிக்கைகள் எடுக்கப்பட வேண்டும்.

4.4.3 தாக்கங்களைக் குறைப்பதற்கான நடவடிக்கைகள் சத்தம் கட்டுப்பாட்டு நடவடிக்கைகள்

சுற்றுப்புற இரைச்சல் அளவை வரம்புகளுக்குக் கீழே வைத்திருக்க பின்வரும் கட்டுப்பாட்டு நடவடிக்கைகள் பின்பற்றப்படும். முன்மொழியப்பட்ட விரிவாக்கத் திட்டத்திலும் இதுவே தொடரப்பட்டு பலப்படுத்தப்படும்:

- துளையிடுதல் சத்தத்தைக் குறைக்க உதவும் கூர்மையான துரப்பண பிட்களைக் கொண்டு மேற்கொள்ளப்படும்.
- இரண்டாம் நிலை வெடிப்பு முற்றிலும் தவிர்க்கப்படும் மற்றும் பாறைகளை உடைப்பதற்கு ஹைட்ராலிக் ராக் பிரேக்கர்/ஜாக் சுத்தியல் பயிற்சிகள் பயன்படுத்தப்படும்.
- சரியான இடைவெளி, சுமை, தண்டு மற்றும் உகந்த கட்டணம்/தாமதத்துடன் கட்டுப்படுத்தப்பட்ட வெடிப்பு பராமரிக்கப்படும்.

9.67.5 ஹெக்டேர் (அதாவது தனி நபர் குத்தகைப் பகுதிகள் 4.77.0 ஹெக்டேர், 4.90.5 ஹெக்டேர்) கொண்ட சாதாரண கல் குவாரி குழுமத்திற்கான வரைவு EIA/EMP, அதே சமயம் 15.59.5 ஹெக்டேர் குழுமப் பரப்பளவு, பணம்பட்டி மற்றும் திருவேங்கைவாசலில் அமைந்துள்ளது. கிராமம், இலுப்பூர் தாலுக்கா, புதுக்கோட்டை மாவட்டம், தமிழ்நாடு.
குத்தகைதாரர்: Tvl. ஓம் ஸ்ரீ வாரி ஸ்டோன்ஸ் பிரைவேட் லிமிடெட் (ஹெக்டரில் குத்தகை பகுதி: 4.77.0, 4.90.5)

Chapter 4: Anticipated Environmental Impacts and Mitigation Measures

- சாதகமான வளிமண்டல நிலையிலும், மதியம் 12.00 மணி முதல் பிற்பகல் 2.00 மணி வரை மனிதர்கள் நடமாட்டம் குறைவாக இருக்கும் போது குண்டுவெடிப்பு மேற்கொள்ளப்படும்.
- சத்தம் வருவதைக் குறைக்க, முறையான பராமரிப்பு, எண்ணெய் தடவி, சீரான இடைவெளியில் மெஷின் தடவுதல் ஆகியவை செய்யப்படும்.
- அதிக அளவு சத்தத்தை உருவாக்கும் இயந்திரங்களில் பணியமர்த்தப்பட்ட தொழிலாளர்களுக்கு ஒலி காப்பிடப்பட்ட அறைகளை வழங்குதல்.
- பசுமைப் பட்டை/தோட்டம் சுரங்க நடவடிக்கை பகுதியைச் சுற்றிலும், இழுத்துச் செல்லும் சாலைகளிலும் உருவாக்கப்படும்.
- ஆபரேட்டர்களுக்கு காது மஃப்ஸ்/இயர் பிளக்குகள் போன்ற தனிப்பட்ட பாதுகாப்பு உபகரணங்கள் (PPE) வழங்கப்படும் மற்றும்
- சத்தம் குறித்து அவ்வப்போது கண்காணிப்பு செய்யப்படும்.

தரை அதிர்வு மற்றும் பறக்கும் பாறைகளை கட்டுப்படுத்துவதற்கான நடவடிக்கைகள்

குவாரியில் வெடிப்பு நடவடிக்கைகள் ஆழமான துளை துளைத்தல் மற்றும் தாமதமான டெட்டனேட்டர்களைப் பயன்படுத்தி வெடித்தல் மூலம் மேற்கொள்ளப்படுகின்றன, இது தரை அதிர்வுகளைக் குறைக்கிறது. நில அதிர்வு மற்றும் பறக்கும் பாறைகளைத் தணிக்க பொதுவாகப் பின்பற்றப்படும் மற்றும் தற்போது முன்மொழியப்பட்ட நடவடிக்கைகள் கீழே விவரிக்கப்பட்டுள்ளன:

- அதிக கட்டணம் வசூலிப்பதைத் தவிர்க்கவும் பாதுகாப்பான வெடிப்பிற்காகவும் சரியான அளவு வெடிக்கும், பொருத்தமான தண்டுப் பொருட்கள் மற்றும் பொருத்தமான தாமத அமைப்பு பின்பற்றப்படும்.
- தரை அதிர்வு மற்றும் பறக்கும் பாறைகளை கட்டுப்படுத்த முறையான வெடிப்பு வடிவமைப்பு செய்யப்படும்.
- குண்டுவெடிப்பிலிருந்து போதுமான பாதுகாப்பான தூரம் பராமரிக்கப்படும்.

9.67.5 ஹெக்டேர் (அதாவது தனி நபர் குத்தகைப் பகுதிகள் 4.77.0 ஹெக்டேர், 4.90.5 ஹெக்டேர்) கொண்ட சாதாரண கல் குவாரி குழுமத்திற்கான வரைவு EIA/EMP, அதே சமயம் 15.59.5 ஹெக்டேர் குழுமப் பரப்பளவு, பணம்பட்டி மற்றும் திருவேங்கைவாசலில் அமைந்துள்ளது. கிராமம், இலுப்பூர் தாலுக்கா, புதுக்கோட்டை மாவட்டம், தமிழ்நாடு.
குத்தகைதாரர்: Tvl. ஓம் ஸ்ரீ வாரி ஸ்டோன்ஸ் பிரைவேட் லிமிடெட் (ஹெக்டரில் குத்தகை பகுதி: 4.77.0, 4.90.5)

Chapter 4: Anticipated Environmental Impacts and Mitigation Measures

- ஒரு தாமதத்திற்கான கட்டணம் குறைக்கப்படும் மற்றும் ஒரு குண்டுவெடிப்புக்கு அதிக எண்ணிக்கையிலான தாமதங்கள் பயன்படுத்தப்படும்;
- குண்டுவெடிப்பின் போது, அருகிலுள்ள மற்ற நடவடிக்கைகள் தற்காலிகமாக நிறுத்தப்படும்;
- பாரம், ஆழம், விட்டம் மற்றும் இடைவெளி போன்ற துளையிடல் அளவுருக்கள் சரியான வெடிப்பைக் கொடுக்க சரியாக வடிவமைக்கப்படும்.
- எம்எல் எல்லைக்கு அருகில் செயல்படும் குவாரியில் வயர் மெஷ் மற்றும் மணல் மூட்டைகளைப் பயன்படுத்தி மஃபிள் பிளாஸ்டிங் நடத்தப்படும்.

4.5 நீர் சூழல் மற்றும் தணிப்பு நடவடிக்கைகள் மீதான தாக்கம்

4.5.1 மேற்பரப்பு நீர் மீதான தாக்கத்தின் தாக்கம்

சுரங்கப் பகுதி வழியாக பருவகால நீரோடையோ அல்லது நல்லாவோ இல்லை

மாற்றப்பட்ட நிலப்பரப்பு சுரங்க குத்தகை பகுதிக்குள் வடிகால் மாற்றும். இருப்பினும், சுரங்க குத்தகை பகுதிக்கு வெளியே நிலப்பரப்பு அல்லது வடிகால் அமைப்பில் எந்த மாற்றமும் இருக்காது. இருப்புக்கள் தீர்ந்த பிறகு சுரங்க நடவடிக்கைகளின் முடிவில், அந்த பகுதி ஏற்றுக்கொள்ளக்கூடிய அளவிலான சுய-நிலையான சுற்றுச்சூழல் அமைப்புக்கு மீட்டமைக்கப்படும், பாதுகாப்பு மண்டலம் மற்றும் சுரங்கப் பகுதியின் மேல் பெஞ்சுகளில் பச்சை அரண் உருவாக்கப்படும். சுரங்க நடவடிக்கைக்கு மேற்பரப்பு நீர் பயன்படுத்தப்படாது. மேலும், சுரங்கம் மற்றும் அதைச் சார்ந்த செயல்பாடுகளில் எந்த செயல்முறை கழிவு நீரும் உற்பத்தி செய்யப்படுவதில்லை என்பதால், சுரங்கத்திலிருந்து மேற்பரப்பு நீர்நிலைகளுக்கு எந்தவிதமான வெளியேற்றமும் இருக்காது. எனவே மேற்பரப்பு நீரில் எந்த பாதிப்பும் ஏற்படாது.

சுரங்க அலுவலகம் மற்றும் ஓய்வு தங்குமிடங்களில் இருந்து வீட்டுக் கழிவுகள் மட்டுமே உற்பத்தி செய்யப்படும். வீட்டுக் கழிவுகள் செப்டிக் டேங்கில் வெளியேற்றப்பட்டு அதைத் தொடர்ந்து ஊறவைக்கப்படும். தவிர, வெட்டி எடுக்கப்பட்ட பொருட்களில் நச்சுத் தன்மை இருக்காது,

9.67.5 ஹெக்டேர் (அதாவது தனி நபர் குத்தகைப் பகுதிகள் 4.77.0 ஹெக்டேர், 4.90.5 ஹெக்டேர்) கொண்ட சாதாரண கல் குவாரி குழுமத்திற்கான வரைவு EIA/EMP, அதே சமயம் 15.59.5 ஹெக்டேர் குழுமப் பரப்பளவு, பணம்பட்டி மற்றும் திருவேங்கைவாசலில் அமைந்துள்ளது. கிராமம், இலுப்பூர் தாலுக்கா, புதுக்கோட்டை மாவட்டம், தமிழ்நாடு.
குத்தகைதாரர்: Tvl. ஓம் ஸ்ரீ வாரி ஸ்டோன்ஸ் பிரைவேட் லிமிடெட் (ஹெக்டரில் குத்தகை பகுதி: 4.77.0, 4.90.5)

Chapter 4: Anticipated Environmental Impacts and Mitigation Measures

இது நிலத்தடி/மேற்பரப்பு நீரை மாசுபடுத்தும். எனவே, மேற்பரப்பு நீர் ஆட்சியில் சுரங்கத்தின் மிகக் குறைவான தாக்கம் இருக்கும் என்பது வெளிப்படையானது.

4.5.2 நிலத்தடி நீரில் தாக்கம்

சாதாரணக் கல் மற்றும் அதனுடன் தொடர்புடைய மண்ணில் எந்த நச்சுப் பொருட்களும் இல்லை. சாதாரணக் கல் மற்றும் சரளை ஆகியவை மந்த மற்றும் இரசாயன வினைத்திறன் இல்லாத மூலப்பொருள்களாகும். மேலும், சுரங்க செயல்பாட்டில் இரசாயனங்கள் அல்லது அபாயகரமான பொருட்களின் பயன்பாடு இல்லை. இதனால், சுரங்கப் பணிகளால் நிலத்தடி நீர் மாசுபடுவதைக் கருத்தில் கொள்ள முடியாது.

இப்பகுதியில் உள்ள நீர் கோடை காலத்தில் 65-70 மீ மற்றும் மழைக்காலத்தில் 63 மீ ஆகும், இது அருகிலுள்ள ஆழ்துளை கிணறுகள் மற்றும் ஏற்கனவே உள்ள தனியார் ஆழ்துளை கிணறுகளில் இருந்து பெறப்பட்ட தரவுகளில் இருந்து கவனிக்கப்படுகிறது. குத்தகை பகுதி முழுவதுமாக பாரிய சார்னோகைட் உருவாக்கத்தால் மூடப்பட்டுள்ளது. அதனால் நிலத்தடி நீர் பிரச்னை வராது. சுரங்கத்தின் இறுதி ஆழம் (P1) 45 மீ (3 மீ மேல் மண் + 2 மீ வானிலை உருவாக்கம் + 40 மீ சாதாரண கல்) அதே சமயம் சுரங்கத்தின் இறுதி ஆழம் (P2) 45 மீ (3 மீ மேல் மண் + 2 மீ பாறைச்சிதைவு + 40 மீ சாதாரண கல்) இருக்கும்.)

இதனால், சுரங்க நடவடிக்கைகள் நிலத்தடி நீரில் குறுக்கிடாது. வேலை செய்யும் குவாரி குழிகளில் நிலத்தடி நீர் கசியும். இந்த தண்ணீர் கீழ்ப்பகுதியில் உருவாக்கப்பட்ட குவாரி சம்ப்பில் சேகரிக்கப்பட்டு, தேங்க அனுமதிக்கப்படும். இந்த தண்ணீர் தூசியை அடக்குவதற்கும், தோட்டத்துக்கும் பயன்படுத்தப்படும். சிறிய அளவிலான சுரங்க செயல்பாடுகளைக் கருத்தில் கொண்டு, சிறிய அளவிலான கசிவு நீர் மட்டுமே எதிர்பார்க்கப்படுகிறது. இதனால், அருகில் உள்ள கிராமங்களில் நிலத்தடி நீர் மட்டம் குறைவதில் குறிப்பிடத்தக்க பாதிப்பு எதுவும் ஏற்படாது

அருகிலுள்ள குவாரிகளில் உள்ள அனுபவத்தின் அடிப்படையில், சிறிய கசிவு சாத்தியம் இருப்பதால் குவாரி குழியிலிருந்து கசிவு நீரை பம்பு

9.67.5 ஹெக்டேர் (அதாவது தனி நபர் குத்தகைப் பகுதிகள் 4.77.0 ஹெக்டேர், 4.90.5 ஹெக்டேர்) கொண்ட சாதாரண கல் குவாரி குழுமத்திற்கான வரைவு EIA/EMP, அதே சமயம் 15.59.5 ஹெக்டேர் குழுமப் பரப்பளவு, பணம்பட்டி மற்றும் திருவேங்கைவாசலில் அமைந்துள்ளது. கிராமம், இலுப்பூர் தாலுக்கா, புதுக்கோட்டை மாவட்டம், தமிழ்நாடு.
குத்தகைதாரர்: Tvl. ஓம் ஸ்ரீ வாரி ஸ்டோன்ஸ் பிரைவேட் லிமிடெட் (ஹெக்டரில் குத்தகை பகுதி: 4.77.0, 4.90.5)

Chapter 4: Anticipated Environmental Impacts and Mitigation Measures

செய்ய வேண்டிய அவசியமில்லை. சுரங்கப் பணிகள் நிறைவடைந்த பிறகு, வெட்டியெடுக்கப்பட்ட குழி, மழைநீரைத் தேக்கி நீர்த்தேக்கமாக உருவாக்கப்படும். இதனால், அப்பகுதியில் நிலத்தடி நீர்மட்டத்தை மேம்படுத்த இது உதவும்.

4.5.3 நீர் சூழலுக்கான தணிப்பு நடவடிக்கைகள்

- சுரங்க நடவடிக்கையின் போது கழிவு நீர் உருவாக்கப்படாது.
- குவாரி அலுவலகத்தில் இருந்து வெளியேறும் வீட்டுக் கழிவுநீரை அகற்ற செப்டிக் டேங்குகள் மற்றும் ஊறவைக்கும் குழிகள் வழங்கப்படும்.
- சுரங்கப் பள்ளத்தில் மழைநீர் நுழைவதைத் தடுக்க மாலை வடிகால்கள் அமைக்கப்படும்.
- வண்டல் மண்ணை தடுத்து நிறுத்தும் இடங்களில் தொட்டிகள் அமைத்தல்.
- சுரங்கக் குழியில் விழும் மழைநீர் கீழ் பெஞ்சுகளில் சேகரிக்கப்பட்டு தூசியை அடக்குவதற்கும் தோட்டத்துக்கும் பயன்படுத்தப்படும்.
- நிலத்தடி நீரின் தரம் குறித்து தொடர்ந்து கண்காணிப்பு மேற்கொள்ளப்படும்.

செயற்கை ரீசார்ஜ் மற்றும் மழை நீர் சேகரிப்பு

குவாரி நிர்வாகம், அருகிலுள்ள கிராமங்களில் உள்ள பொதுக் கட்டிடங்களில், மழைநீரை சேகரித்து, கிடைக்கும் ஆழ்துளைக் கிணறு/குழாய் கிணறு மூலம் நிலத்திற்கு சார்ஜ் செய்ய, உள்ளூர் கிராம பஞ்சாயத்துகளின் முன் அனுமதியுடன் மேற்கூரை அறுவடை கட்டமைப்புகளை அமைக்கும் படம்-4.5. மேலும், அருகிலுள்ள பகுதியில் உள்ள நீர்த்தேக்கம்/அணை, அருகிலுள்ள கிராம மக்களுக்கு கூடுதல் நீர் ஆதாரமாக செயல்படுவதோடு, அப்பகுதியின் நிலத்தடி நீர்மட்டத்தை மீட்டெடுக்கவும் உதவும்.

4.5.3 நீர் சூழலுக்கான தணிப்பு நடவடிக்கைகள்

- சுரங்க நடவடிக்கையின் போது கழிவு நீர் உருவாக்கப்படாது.
- குவாரி அலுவலகத்தில் இருந்து வெளியேறும் வீட்டுக் கழிவுநீரை அகற்ற செப்டிக் டேங்குகள் மற்றும் ஊறவைக்கும் குழிகள் வழங்கப்படும்.

9.67.5 ஹெக்டேர் (அதாவது தனி நபர் குத்தகைப் பகுதிகள் 4.77.0 ஹெக்டேர், 4.90.5 ஹெக்டேர்) கொண்ட சாதாரண கல் குவாரி குழுமத்திற்கான வரைவு EIA/EMP, அதே சமயம் 15.59.5 ஹெக்டேர் குழுமப் பரப்பளவு, பணம்பட்டி மற்றும் திருவேங்கைவாசலில் அமைந்துள்ளது. கிராமம், இலுப்பூர் தாலுக்கா, புதுக்கோட்டை மாவட்டம், தமிழ்நாடு.
குத்தகைதாரர்: Tvl. ஓம் ஸ்ரீ வாரி ஸ்டோன்ஸ் பிரைவேட் லிமிடெட் (ஹெக்டரில் குத்தகை பகுதி: 4.77.0, 4.90.5)

Chapter 4: Anticipated Environmental Impacts and Mitigation Measures

- சுரங்கப் பள்ளத்தில் மழைநீர் நுழைவதைத் தடுக்க கார்லண்ட் வடிகால்கள் அமைக்கப்படும்.
- வண்டல் மண்ணை தடுத்து நிறுத்தும் இடங்களில் தொட்டிகள் அமைத்தல்.
- சுரங்கக் குழியில் விழும் மழைநீர் கீழ் பெஞ்சுகளில் சேகரிக்கப்பட்டு தூசியை அடக்குவதற்கும் தோட்டத்துக்கும் பயன்படுத்தப்படும்.
- நிலத்தடி நீரின் தரம் குறித்து தொடர்ந்து கண்காணிப்பு மேற்கொள்ளப்படும்.

செயற்கை ரீசார்ஜ் மற்றும் மழை நீர் சேகரிப்பு

குவாரி நிர்வாகம், அருகிலுள்ள கிராமங்களில் உள்ள பொதுக் கட்டிடங்களில், மழைநீரை சேகரித்து, கிடைக்கும் ஆழ்துளை கிணறு/ குழாய் கிணறு மூலம் நிலத்திற்கு சார்ஜ் செய்ய, உள்ளூர் கிராம பஞ்சாயத்துகளின் முன் அனுமதியுடன் மேற்கூரை அறுவடை கட்டமைப்புகளை அமைக்கும். மேலும், அருகிலுள்ள பகுதியில் உள்ள நீர்த்தேக்கம், அருகிலுள்ள கிராம மக்களுக்கு கூடுதல் நீர் ஆதாரமாக செயல்படுவதோடு, அப்பகுதியின் நிலத்தடி நீர்மட்டத்தை மீட்டெடுக்கவும் உதவும்.

கொத்து பகுதியில் மழைநீர் சேகரிப்பு சாத்தியம் உள்ளது சுரங்க பகுதியில் வேலை செய்யாத சுரங்க குழிகளில் சேகரிக்கப்படும் மற்றும் தூசி அடக்குமுறை மற்றும் தோட்டத்தில் பயன்படுத்தப்படும்.

4.6 நிலச் சூழல் மற்றும் தணிப்பு நடவடிக்கைகளில் தாக்கம்

நிலச்சூழல் புவியியல், நிலப்பயன்பாடு மற்றும் மண்ணின் தாக்கம் மற்றும் நிலத்தின் அனைத்து நிலச் சூழல் கூறுகளையும் உள்ளடக்கியதாகும்.

4.6.1 புவியியலில் தாக்கம்

சுரங்கம் என்பது பூமியிலிருந்து மதிப்புமிக்க தாதுக்கள் அல்லது பிற புவியியல் பொருட்களை பிரித்தெடுப்பதாகும். சுரங்க செயல்பாடு புவியியலின் சுரண்டலாகும். சுரங்கம் அப்பகுதியின் புவியியல் அமைப்பில் மாற்றத்திற்கு வழிவகுக்கும். சுரங்கம் அப்பகுதியின் புவியியலையும் மாற்றும், அதாவது அப்பகுதியின் தட்டையான

9.67.5 ஹெக்டேர் (அதாவது தனி நபர் குத்தகைப் பகுதிகள் 4.77.0 ஹெக்டேர், 4.90.5 ஹெக்டேர்) கொண்ட சாதாரண கல் குவாரி குழுமத்திற்கான வரைவு EIA/EMP, அதே சமயம் 15.59.5 ஹெக்டேர் குழுமப் பரப்பளவு, பணம்பட்டி மற்றும் திருவேங்கைவாசலில் அமைந்துள்ளது. கிராமம், இலுப்பூர் தாலுக்கா, புதுக்கோட்டை மாவட்டம், தமிழ்நாடு.
குத்தகைதாரர்: Tvl. ஓம் ஸ்ரீ வாரி ஸ்டோன்ஸ் பிரைவேட் லிமிடெட் (ஹெக்டேரில் குத்தகை பகுதி: 4.77.0, 4.90.5)

Chapter 4: Anticipated Environmental Impacts and Mitigation Measures

நிலப்பரப்பு குழிகளுடன் அலை அலையான நிலப்பரப்புக்கு மாறும். சுரங்கம் முறையாக மேற்கொள்ளப்படாவிட்டால், அது நிலச்சரிவு போன்ற ஆபத்துக்களை உருவாக்கலாம், அதாவது சுரங்கத்தின் அடிப்படையில் குப்பைத் தொட்டி தோல்வியடையும். புவியியலில் சுரங்க நடவடிக்கைகளின் தாக்கம் குழுமப் பகுதிக்கு மட்டுமே இருக்கும். இப்பகுதி கட்டமைப்பு ரீதியாக எந்த தவறும் ஏற்படாமல் உள்ளது மற்றும் பகுதியில் எந்த கார்ஸ்ட் நிலப்பரப்பும் காணப்படவில்லை.

4.6.2 நிலப்பயன்பாட்டின் தாக்கம்

சாதாரண கல் சுரங்க நடவடிக்கை ML பகுதியின் தற்போதைய நிலப்பரப்பை சிறிது மாற்றும். குத்தகை மானியத்தின் போது அப்பகுதியின் நிலப் பயன்பாடு அரசு நிலமாக இருந்தது, இதற்காக சேலம் மாவட்ட மாவட்ட ஆட்சியரால் LOI வழங்கப்பட்டது. நில பயன்பாட்டில் ஏற்படும் எந்த மாற்றமும் அப்பகுதியின் சுற்றுச்சூழல் சீர்குலைவதால் நிலச் சீரழிவுக்கு வழிவகுக்கும். ML பகுதியின் தற்போதைய நிலப்பரப்பு முக்கியமாக சாதாரண கல் சுரங்கம் மற்றும் அதனுடன் தொடர்புடைய நடவடிக்கைகள் அதாவது கனிம போக்குவரத்து மற்றும் கைமுறையாக நசுக்குதல் ஆகியவற்றால் பாதிக்கப்படும். திறந்தவெளி சாதாரண கல் சுரங்கத்தின் சாத்தியமான பாதகமான தாக்கம் நில பயன்பாட்டு முறை மாற்றத்தின் வடிவத்தில் இருக்கும். எனவே, சுத்திகரிக்கப்பட்ட நிலம் மற்றும் நீர்நிலை வடிவில் நல்ல நில வள மேலாண்மைக்கான ஒரு படியாக, வெட்டப்பட்ட நிலத்தை மீட்டெடுப்பதற்கு உரிய முக்கியத்துவம் அளிக்கப்படும். சுரங்கத் திட்டக் காலத்தின் முடிவிலும், மூடல் திட்டத்தின்படி சுரங்கக் குத்தகைப் பகுதியின் நிலப் பயன்பாடும் பின்வருமாறு இருக்கும்:

அட்டவணை 4.7(a): குத்தகைப் பகுதியின் நிலப் பயன்பாடு - திட்டம் 1

வ. எண்	செயல்பாடு	Ha இல் உள்ள பகுதி	
		தற்போது	திட்டக் காலத்தின் முடிவு (5 ஆண்டுகள்)
1	குவாரிக்கு உட்பட்ட	இல்லை	2.65.8

9.67.5 ஹெக்டேர் (அதாவது தனி நபர் குத்தகைப் பகுதிகள் 4.77.0 ஹெக்டேர், 4.90.5 ஹெக்டேர்) கொண்ட சாதாரண கல் குவாரி குழுமத்திற்கான வரைவு EIA/EMP, அதே சமயம் 15.59.5 ஹெக்டேர் குழுமப் பரப்பளவு, பணம்பட்டி மற்றும் திருவேங்கைவாசலில் அமைந்துள்ளது. கிராமம், இலுப்பூர் தாலுக்கா, புதுக்கோட்டை மாவட்டம், தமிழ்நாடு.
குத்தகைதாரர்: Tvl. ஓம் ஸ்ரீ வாரி ஸ்டோன்ஸ் பிரைவேட் லிமிடெட் (ஹெக்டேரில் குத்தகை பகுதி: 4.77.0, 4.90.5)

Chapter 4: Anticipated Environmental Impacts and Mitigation Measures

வ.எண்	செயல்பாடு	Ha இல் உள்ள பகுதி	
		தற்போது	திட்டக் காலத்தின் முடிவு (5 ஆண்டுகள்)
	பகுதி		
2	உள்கட்டமைப்பு	இல்லை	0.01.0
3	சாலைகள்	இல்லை	0.02.0
4	தோட்டம்	இல்லை	0.20.0
5	பயன்படுத்தப்படாத நிலம்	4.77.0	1.88.2
மொத்தம்		4.77.0	4.77.0

அட்டவணை 4.7(b): குத்தகைப் பகுதியின் நிலப் பயன்பாடு - திட்டம் 2

வ.எண்.	செயல்பாடு	தற்போது	திட்டக் காலத்தின் முடிவு (5 ஆண்டுகள்)
1.	குவாரிக்கு உட்பட்ட பகுதி	இல்லை	3.41.0
2.	உள்கட்டமைப்பு	இல்லை	0.01.0
3.	சாலைகள்	இல்லை	0.02.0
4.	தோட்டம்	இல்லை	1.20.0
5.	பயன்படுத்தப்படாத நிலம்	4.90.5	1.26.5
மொத்தம்		4.90.5	4.90.5

சாதாரணக் கல் சுரங்கம் காரணமாகத் தொடர்புடைய தாங்கல் மண்டலத்தின் நிலப் பயன்பாட்டில் பாதகமான பாதிப்புகள் எதுவும் எதிர்பார்க்கப்படுவதில்லை, ஏனெனில் அனைத்து நடவடிக்கைகளும் திட்டப் பகுதிக்குள் மட்டுமே இருக்கும். தோராயமான கற்கள் மற்றும் அகற்றப்பட்டு அருகில் உள்ள நுகர்வோருக்கு நுகர்வுத் தொழிற்சாலைகளுக்கு மேலும் கொண்டு செல்லப்படும்.

4.6.3 மண்ணின் மீதான தாக்கம்

9.67.5 ஹெக்டேர் (அதாவது தனி நபர் குத்தகைப் பகுதிகள் 4.77.0 ஹெக்டேர், 4.90.5 ஹெக்டேர்) கொண்ட சாதாரண கல் குவாரி குழுமத்திற்கான வரைவு EIA/EMP, அதே சமயம் 15.59.5 ஹெக்டேர் குழுமப் பரப்பளவு, பணம்பட்டி மற்றும் திருவேங்கைவாசலில் அமைந்துள்ளது. கிராமம், இலுப்பூர் தாலுக்கா, புதுக்கோட்டை மாவட்டம், தமிழ்நாடு.
குத்தகைதாரர்: Tvl. ஓம் ஸ்ரீ வாரி ஸ்டோன்ஸ் பிரைவேட் லிமிடெட் (ஹெக்டரில் குத்தகை பகுதி: 4.77.0, 4.90.5)

Chapter 4: Anticipated Environmental Impacts and Mitigation Measures

திட்ட காலத்தில் OB எதுவும் உருவாக்கப்படாது. 100% ROM விற்பனைக்கு உள்ளது. பாதுகாப்பு வலயத்தில் மண் முறையாகப் பாதுகாக்கப்பட்டு, தோட்டப் பணிகளுக்குப் பயன்படுத்தப்படும். வண்டல் மண் மழையின் போது மேற்பரப்பு ஓட்டத்துடன் அருகிலுள்ள பருவகால நீரோடைகளுக்கு கொண்டு செல்லப்படலாம் மற்றும் சுரங்கப் பகுதிக்கு வெளியே அமைந்துள்ள பருவகால நீர்நிலைகளில் வண்டல் படியலாம்.

துணை-தர பொருள் குத்தகையில் அதிக சுமை எதுவும் இல்லை, இது மீண்டும் நிரப்புவதற்கு உடனடியாகக் கிடைக்கும். குத்தகை அல்லது அருகிலுள்ள பகுதிகளில் O/B அல்லது கழிவுப் பொருட்கள் எதுவும் கிடைக்கவில்லை.

4.6.4 நிலச் சூழலுக்கான தணிப்பு நடவடிக்கைகள்

- அங்கீகரிக்கப்பட்ட குவாரி திட்டத்தின்படி சுரங்க நடவடிக்கை திட்டமிட்ட முறையில் மேற்கொள்ளப்படும்.
- நிலப்பரப்பின் ஸ்திரத்தன்மைக்காக சுரங்க பெஞ்ச் பரிமாணம் பராமரிக்கப்படும்.
- அங்கீகரிக்கப்பட்ட முற்போக்கான குவாரி மூடல் திட்டத்தின்படி நில மீட்பு மேற்கொள்ளப்படும்.
- நிலச் சீரழிவு காரணமாக சீர்குலைந்த பகுதியின் சுற்றுச்சூழல் அமைப்பைப் பராமரிக்க பாதுகாப்பு வலயத்தில் தடிமனான தோட்டங்கள் மேற்கொள்ளப்படும்.
- செட்டில்லிங் தொட்டியுடன் இணைக்கப்பட்ட குவாரி குத்தகைப் பகுதியைச் சுற்றி கார்லண்ட் வாய்க்கால் அமைப்பது மண் அரிப்பைக் கட்டுப்படுத்தும்.
- மண் அரிப்பைக் கட்டுப்படுத்த குவாரி குத்தகைப் பகுதி சுற்றி பசுமை அரண்கள் மற்றும் புற்கள் தோட்டத்தை உருவாக்குதல்.

4.7 சமூக - பொருளாதார சூழல்

சுரங்க நடவடிக்கைகளின் செயல்பாடுகள் ஆய்வுப் பகுதியில் சமூக-பொருளாதார நிலைகளை மேம்படுத்தும் என்று கருதுவது வெளிப்படையானது. பல்வேறு அம்சங்களில் இந்தத் திட்டத்தின் எதிர்பார்க்கப்படும் தாக்கம் பின்வரும் பிரிவுகளில் விவரிக்கப்பட்டுள்ளது

9.67.5 ஹெக்டேர் (அதாவது தனி நபர் குத்தகைப் பகுதிகள் 4.77.0 ஹெக்டேர், 4.90.5 ஹெக்டேர்) கொண்ட சாதாரண கல் குவாரி குழுமத்திற்கான வரைவு EIA/EMP, அதே சமயம் 15.59.5 ஹெக்டேர் குழுமப் பரப்பளவு, பணம்பட்டி மற்றும் திருவேங்கைவாசலில் அமைந்துள்ளது. கிராமம், இலுப்பூர் தாலுக்கா, புதுக்கோட்டை மாவட்டம், தமிழ்நாடு.
குத்தகைதாரர்: Tvl. ஓம் ஸ்ரீ வாரி ஸ்டோன்ஸ் பிரைவேட் லிமிடெட் (ஹெக்டரில் குத்தகை பகுதி: 4.77.0, 4.90.5)

Chapter 4: Anticipated Environmental Impacts and Mitigation Measures

• மக்கள் குடியேற்றத்தின் மீதான தாக்கம்

சாதாரண கல் சுரங்கத்தின் குழுமப் பகுதியில் அல்லது அதை ஒட்டி எந்த மனித குடியிருப்பும் இல்லை. பணம்பட்டி கிராமம் ~ 650m N என குழுமப் பகுதியில் இருந்து அருகிலுள்ள மக்கள் குடியிருப்பு, அப்பகுதியில் மக்கள் குடியிருப்புக்கு எந்த பாதிப்பும் இருக்காது. சாதாரண கல் சுரங்கத்தின் செயல்பாடு மற்றும் அதனுடன் தொடர்புடைய நடவடிக்கைகள் திட்டத்திற்கு அருகிலுள்ள பொருளாதார மேம்பாடு, குடிமை வசதிகள் மற்றும் கல்வி வசதிகளை மேம்படுத்தும். ஒட்டுமொத்தமாக, வேலைவாய்ப்பு உருவாக்கம் மற்றும் பொருளாதார முன்னேற்றம் காரணமாக, திட்டப் பகுதிக்கு அருகில் வசிக்கும் மக்களின் சமூக-பொருளாதார நிலையில் சாதகமான மாற்றங்கள் ஏற்படும்.

• வேலைவாய்ப்பு

இது ஒரு சாதாரண கல் சுரங்கத் திட்டம். இந்த சுரங்கமானது சுரங்க நிர்வாகத்திற்கு P1 55 மற்றும் P2 53 நபர்களுக்கு (ஒவ்வொரு சுரங்கத் தொகுதி) மனிதவளத்தையும் மற்றொன்று அகழ்வாராய்ச்சி, போக்குவரத்து போன்ற நடவடிக்கைகளுக்கும் வழங்கும். பெரும்பாலும் உள்ளூர் நபர்கள் சுரங்கத்தில் பணியமர்த்தப்படுவார்கள். சுரங்கத்தில் கூடுதல் ஆள் தேவைக்கு அருகில் உள்ள கிராமங்களில் இருந்து பணியமர்த்தப்படுவார்கள். இதனால், சாதாரண கல் சுரங்கத் திட்டத்தால் அப்பகுதியில் மக்கள் தொகை பெருக்கம் இருக்காது.

• குடிமை வசதிகள் மீதான தாக்கம்

சாதாரணக் கல் மற்றும் சரளை குவாரியின் தேவைகளை பூர்த்தி செய்ய தற்போதுள்ள உள்கட்டமைப்பு வசதிகள் போதுமானவை. இருப்பினும், அருகிலுள்ள கிராமங்களில் சுகாதாரம், குடிநீர் வசதிகள், போக்குவரத்து சாலை போன்ற குடிமை வசதிகளை மேம்படுத்துவதற்கு CER இன் ஒரு பகுதியாக குவாரி நிர்வாகம் முயற்சிகளை எடுக்கும்.

• சுகாதார பராமரிப்பு வசதிகள் மீதான தாக்கம்

அருகிலுள்ள கிராமங்களில் ஆரம்ப சுகாதார நிலையங்கள் உள்ளன மற்றும் மருத்துவமனை திருப்பூர் நகரத்தில் உள்ளது. CER இன் ஒரு

9.67.5 ஹெக்டேர் (அதாவது தனி நபர் குத்தகைப் பகுதிகள் 4.77.0 ஹெக்டேர், 4.90.5 ஹெக்டேர்) கொண்ட சாதாரண கல் குவாரி குழுமத்திற்கான வரைவு EIA/EMP, அதே சமயம் 15.59.5 ஹெக்டேர் குழுமப் பரப்பளவு, பணம்பட்டி மற்றும் திருவேங்கைவாசலில் அமைந்துள்ளது. கிராமம், இலுப்பூர் தாலுக்கா, புதுக்கோட்டை மாவட்டம், தமிழ்நாடு.
குத்தகைதாரர்: Tvl. ஓம் ஸ்ரீ வாரி ஸ்டோன்ஸ் பிரைவேட் லிமிடெட் (ஹெக்டரில் குத்தகை பகுதி: 4.77.0, 4.90.5)

Chapter 4: Anticipated Environmental Impacts and Mitigation Measures

பகுதியாக குவாரி நிர்வாகம் அருகிலுள்ள கிராமங்களில் அவ்வப்போது மருத்துவ முகாம்களை நடத்தும்.

• பொருளாதார அம்சங்களில் தாக்கம்

தோண்டுதல், போக்குவரத்து போன்ற சுரங்க நிர்வாகத்திற்காக சுரங்கத்தில் முழுநேரம் (55க்கு P1 மற்றும் 53 எண்களுக்கு P2) இருக்கும். பெரும்பாலும் உள்ளூர் நபர்கள் சுரங்கத்தில் பணியமர்த்தப்படுவார்கள். வேலைவாய்ப்பில் உள்ளூர் மக்களுக்கு முன்னுரிமை வழங்கப்படும். வேலை வாய்ப்பு இந்த குடும்பங்களின் பொருளாதார நிலைமைகளை நேரடியாக மேம்படுத்துவதோடு, தொழில் மற்றும் சேவை சார்ந்த நடவடிக்கைகளில் ஈடுபட்டுள்ள பல குடும்பங்களுக்கு மறைமுகமாக வேலைவாய்ப்பை வழங்கும். இது, பிராந்தியத்தின் வாழ்க்கைத் தரத்தை மேம்படுத்தும்.

4.8 தொழில்சார் சுகாதாரம் & பாதுகாப்பு

4.8.1 வேலை தொடர்பான சுகாதார அபாயங்களை அடையாளம் காணுதல்

உருவாக்கப்படக்கூடிய சுற்றுச்சூழல் மற்றும் தொழில்சார் அபாயங்களின் கொள்கை விவரங்கள் அட்டவணை-4.8 இல் கொடுக்கப்பட்டுள்ளன.

அட்டவணை 4.8: வேலை தொடர்பான உடல்நல அபாயங்கள்

வ. எண்.	அபாயகரமான நடவடிக்கைகள்	ஆபத்து வகை	காயத்தின் தீவிரம்
1	துளையிடுதல்	அதிக அளவிலான இரைச்சலுக்கு வெளிப்படும்	செவித்திறன் குறைபாடு
		தூசி நிறைந்த சூழலுக்கு வெளிப்படும்	சுவாச நோய்கள்
2	வெடித்தல்	ஈ பாதையால் தாக்கப்பட்டது	கடுமையான உடல் காயம்

9.67.5 ஹெக்டேர் (அதாவது தனி நபர் குத்தகைப் பகுதிகள் 4.77.0 ஹெக்டேர், 4.90.5 ஹெக்டேர்) கொண்ட சாதாரண கல் குவாரி குழுமத்திற்கான வரைவு EIA/EMP, அதே சமயம் 15.59.5 ஹெக்டேர் குழுமப் பரப்பளவு, பணம்பட்டி மற்றும் திருவேங்கைவாசலில் அமைந்துள்ளது. கிராமம், இலுப்பூர் தாலுக்கா, புதுக்கோட்டை மாவட்டம், தமிழ்நாடு.
குத்தகைதாரர்: Tvl. ஓம் ஸ்ரீ வாரி ஸ்டோன்ஸ் பிரைவேட் லிமிடெட் (ஹெக்டேரில் குத்தகை பகுதி: 4.77.0, 4.90.5)

Chapter 4: Anticipated Environmental Impacts and Mitigation Measures

வ. எண்.	அபாயகரமான நடவடிக்கைகள்	ஆபத்து வகை	காயத்தின் தீவிரம்
		தூசி நிறைந்த சூழலுக்கு வெளிப்படும்	சுவாச நோய்கள்
		உயர் மட்ட இரைச்சலுக்கு வெளிப்படும்	செவித்திறன் குறைபாடு
		அதிகப்படியான அதிர்வுக்கு வெளிப்படும்	நிரந்தர கட்டமைப்புகளில் விரிசல்
3	சுமை ஏற்றுதல்	பெரிய பாறைகளை உருட்டி தாக்கியது	கடுமையான காயம் மற்றும் உபகரணங்கள் சேதம்
		பொருள்கள் விழுந்து தாக்கியது	கடுமையான உடல் காயம்
4	போக்குவரத்து	வாகனம் தற்செயலாக ஓடியது	கடுமையான காயம் மற்றும் உபகரணங்கள் சேதம்
		வாகனம் பின்னோக்கி செல்லும் போது உயரத்தில் இருந்து விழுந்தது	
		உயர் மட்ட இரைச்சலுக்கு வெளிப்படும்	செவித்திறன் குறைபாடு
		என்ஜினில் அதிக வெப்பம் காரணமாக தீ	கடுமையான உடல் காயம்
5	எண்ணெய் சேமிப்பு, மசகு எண்ணெய்	கசிவுகள் மற்றும் கசிவுகள்	தீ மற்றும் தீவிர இரசாயன எதிர்வினை

9.67.5 ஹெக்டேர் (அதாவது தனி நபர் குத்தகைப் பகுதிகள் 4.77.0 ஹெக்டேர், 4.90.5 ஹெக்டேர்) கொண்ட சாதாரண கல் குவாரி குழுமத்திற்கான வரைவு EIA/EMP, அதே சமயம் 15.59.5 ஹெக்டேர் குழுமப் பரப்பளவு, பணம்பட்டி மற்றும் திருவேங்கைவாசலில் அமைந்துள்ளது. கிராமம், இலுப்பூர் தாலுக்கா, புதுக்கோட்டை மாவட்டம், தமிழ்நாடு.
குத்தகைதாரர்: Tvl. ஓம் ஸ்ரீ வாரி ஸ்டோன்ஸ் பிரைவேட் லிமிடெட் (ஹெக்டேரில் குத்தகை பகுதி: 4.77.0, 4.90.5)

Chapter 4: Anticipated Environmental Impacts and Mitigation Measures

வ. எண்.	அபாயகரமான நடவடிக்கைகள்	ஆபத்து வகை	காயத்தின் தீவிரம்
6	பேட்டரி பராமரிப்பு கையாளுதல்	அமிலம் கசிவு	அமிலம் எரிகிறது
7	ஹைட்ராலிக் ஜாக்ஸ் மற்றும் பம்புகளைப் பயன்படுத்துதல்/பழுது செய்தல்	உயர் அழுத்த செயல்பாடு எண்ணெய் கசிவு ஹைட்ராலிக் குழல்களின் சிதைவு	உடல் காயம்

குவாரி நிர்வாகம் தொழிலாளர்களின் வேலையில் இருந்து எழும் நோய், நோய் மற்றும் காயங்களுக்கு எதிராக அவர்களைப் பாதுகாப்பதற்கான முழுப் பொறுப்பையும் ஏற்றுக்கொள்கிறது மற்றும் பாதுகாப்பான மற்றும் ஆரோக்கியமான பணிச்சூழலை நிறுவுதல் மற்றும் பராமரித்தல் போன்ற தொழில்சார் சுகாதார சேவைகள் பற்றிய சில கொள்கைகளை ஏற்றுக்கொண்டது. வேலை தொடர்பாக ஆரோக்கியம்.

பின்வரும் தொழில்சார் சுகாதார நடவடிக்கைகளும் பின்பற்றப்படும்:

- பணியிடத்தில் ஏற்படும் உடல்நலக் கேடுகளால் ஏற்படும் அபாயங்களைக் கண்டறிதல் மற்றும் மதிப்பீடு செய்தல்;
- பணிச்சூழலில் உள்ள காரணிகளைக் கண்காணித்தல் மற்றும் சுகாதார நிறுவல்கள் மற்றும் கேன்டீன்கள் உட்பட தொழிலாளர்களின் ஆரோக்கியத்தைப் பாதிக்கக்கூடிய பணி நடைமுறைகள்; மற்றும்
- பணியிடங்களின் வடிவமைப்பு, தேர்வு, பராமரிப்பு மற்றும் இயந்திரங்களின் நிலை மற்றும் வேலையில் பயன்படுத்தப்படும் பிற உபகரணங்கள் மற்றும் பொருட்கள் உட்பட, வேலையின் திட்டமிடல் மற்றும் அமைப்பு.

4.8.2 மருத்துவக் கண்காணிப்பு மற்றும் தேர்வுகள்

தொழிலாளர்களின் ஆரோக்கியத்தில் சாதாரணக் கல் மற்றும் சரளை சுரங்க திட்ட நடவடிக்கைகளால் ஏற்படும் பாதிப்புகளை மதிப்பிடுவதற்கு, ஒவ்வொரு தொழிலாளிக்கும் அவர்களது கடமைகளில் சேரும் முன் அடிப்படை சுகாதார ஆய்வுகள் நடத்தப்படும்.

9.67.5 ஹெக்டேர் (அதாவது தனி நபர் குத்தகைப் பகுதிகள் 4.77.0 ஹெக்டேர், 4.90.5 ஹெக்டேர்) கொண்ட சாதாரண கல் குவாரி குழுமத்திற்கான வரைவு EIA/EMP, அதே சமயம் 15.59.5 ஹெக்டேர் குழுமப் பரப்பளவு, பணம்பட்டி மற்றும் திருவேங்கைவாசலில் அமைந்துள்ளது. கிராமம், இலுப்பூர் தாலுக்கா, புதுக்கோட்டை மாவட்டம், தமிழ்நாடு.
குத்தகைதாரர்: Tvl. ஓம் ஸ்ரீ வாரி ஸ்டோன்ஸ் பிரைவேட் லிமிடெட் (ஹெக்டரில் குத்தகை பகுதி: 4.77.0, 4.90.5)

Chapter 4: Anticipated Environmental Impacts and Mitigation Measures

- தூசி மற்றும் இரைச்சலின் வெளிப்பாட்டின் மூலம் மோசமடையக்கூடிய நிலைமைகளைக் கொண்ட தொழிலாளர்களைக் கண்டறிதல் மற்றும் ஆரோக்கியத்தில் மாற்றங்களைத் தீர்மானிப்பதற்கான அடிப்படை நிலையை நிறுவுதல்
- தொழிலாளர்கள் மீது தூசி மற்றும் சத்தத்தின் விளைவை மதிப்பீடு செய்தல்
- தேவைப்படும்போது சரிசெய்தல் நடவடிக்கை எடுக்க உதவுகிறது
- சுகாதார கல்வி மற்றும் விழிப்புணர்வை வழங்குகிறது
- மருத்துவக் கண்காணிப்புத் திட்டம் பின்வருவனவற்றைக் கொண்டிருக்கும்:
 - வேலைக்கு முன் மருத்துவ பரிசோதனைகள்
 - அவ்வப்போது மருத்துவ பரிசோதனைகள்
 - உடல்நலம் மற்றும் பாதுகாப்பு விழிப்புணர்வு மற்றும் பயிற்சி
 - பதிவு பேணல்

வரலாறு:

ஆரம்ப மருத்துவ மற்றும் தொழில் வரலாறு, தூசி, தனிப்பட்ட பழக்கவழக்கங்கள் (எ.கா. புகைபிடித்தல் போன்றவை) மற்றும் தற்போதைய அல்லது கடந்தகால சுவாசக் கோளாறுகளின் வரலாறு (குறிப்பாக காசநோய்) ஆகியவற்றை உள்ளடக்கியது.

தொழில்சார் சுகாதார கண்காணிப்பு

குவாரியில் உள்ள அனைத்து ஊழியர்களும், தொழில் சார்ந்த உடல்நல பாதிப்புகளை மதிப்பிடுவதற்கு, பணிக்கு முந்தைய மற்றும் காலமுறை மருத்துவ பரிசோதனைக்கு உட்படுத்தப்படுவார்கள். பின்வரும் அளவுருக்களுக்கு 1955 மைன்ஸ் விதிகளில் கொடுக்கப்பட்டுள்ள படிவம் O படி சோதனைகள் நடத்தப்படும்:

- | | |
|-------------------------|---------------------------|
| 1. உயரம் மற்றும் எடை | 6. வயிறு |
| 2. கண்கள் | 7. நரம்பு மண்டலங்கள் |
| 3. காதுகள் | 8. லோகோமோட்டரி அமைப்புகள் |
| 4. சுவாச அமைப்புகள் | 9. தோல் |
| 5. சுற்றோட்ட அமைப்புகள் | |

9.67.5 ஹெக்டேர் (அதாவது தனி நபர் குத்தகைப் பகுதிகள் 4.77.0 ஹெக்டேர், 4.90.5 ஹெக்டேர்) கொண்ட சாதாரண கல் குவாரி குழுமத்திற்கான வரைவு EIA/EMP, அதே சமயம் 15.59.5 ஹெக்டேர் குழுமப் பரப்பளவு, பணம்பட்டி மற்றும் திருவேங்கைவாசலில் அமைந்துள்ளது. கிராமம், இலுப்பூர் தாலுக்கா, புதுக்கோட்டை மாவட்டம், தமிழ்நாடு.
குத்தகைதாரர்: Tvl. ஓம் ஸ்ரீ வாரி ஸ்டோன்ஸ் பிரைவேட் லிமிடெட் (ஹெக்டேரில் குத்தகை பகுதி: 4.77.0, 4.90.5)

Chapter 4: Anticipated Environmental Impacts and Mitigation Measures

- | | |
|----------------------------|----------------------------|
| 10. ஹைட்ரோசெல் | 15. முழுமையான இரத்தப் படம் |
| 11. குடலிறக்கம் | 16. மருத்துவரால் |
| 12. வேறு ஏதேனும் அசாதாரணம் | பரிசீலிக்கப்படும் வேறு |
| 13. சிறுநீர் பரிசோதனைகள் | ஏதேனும் சோதனை |
| 14. மார்பின் ஸ்கைகிராம் | |

மருத்துவக் கண்டுபிடிப்புகளின் அடிப்படையில், அந்தத் தொழிலாளி பொருத்தமான வேலைகளில் அமர்த்தப்பட்டு, தேவையான பாதுகாப்புப் பயிற்சி அளிக்கப்படும்.

4.8.2.1 விழிப்புணர்வு மற்றும் பயிற்சித் திட்டம்

அனைத்து தொழிலாளர்களும் பணிக்கு முந்தைய மற்றும் சுரங்கம் மற்றும் தொடர்புடைய செயல்பாடுகளின் உடல்நலம் மற்றும் பாதுகாப்பு பிரச்சினைகள் குறித்த அவ்வப்போது விழிப்புணர்வு நிகழ்ச்சிகளுக்கு உட்படுத்தப்படுவார்கள். அவர்களுக்கு முறையான பயிற்சி அளிக்கப்பட்டு, அதிக செறிவுள்ள தூசி நிறைந்த காற்றை சுவாசிப்பதால் ஏற்படும் உடல்நல பாதிப்புகள் குறித்தும் அவர்களுக்கு புரிய வைக்கப்படும். அனைத்து தொழிலாளர்களுக்கும் முதலுதவி பயிற்சி அளிக்கப்படும்.

- முதலுதவி சான்றிதழ் வைத்திருப்பவர்களுக்கு இரண்டு ஆண்டுகளுக்கு ஒருமுறை புத்துணர்ச்சி பயிற்சி அளிக்கப்படும்
- மீட்புப் பயிற்சி பெற்ற நபர் முதலுதவியில் மிக உயர்ந்த நிபுணத்துவத்தைப் பெறுவார்
- ஆம்புலன்ஸ் வேனில் உயிர்காக்கும் மருந்துகள், மருந்துகள் மற்றும் அவசர காலங்களில் தேவையான உபகரணங்கள் முழுமையாக பொருத்தப்பட்டிருக்கும்.

பதிவு பேணல்

தொழிலாளர்களை பரிசோதிக்க ஒரு பதிவு செய்யப்பட்ட மருத்துவ பயிற்சியாளர் (டாக்டர்) நியமிக்கப்படுவார். தொழிலாளர்களின் அனைத்து சுகாதார பதிவேடுகளும் தள அலுவலகத்தில் தனி கோப்பில் பராமரிக்கப்பட்டு, பதிவுகள் தொடர்ந்து புதுப்பிக்கப்படும்.

OH&S ஐ செயல்படுத்துதல்

9.67.5 ஹெக்டேர் (அதாவது தனி நபர் குத்தகைப் பகுதிகள் 4.77.0 ஹெக்டேர், 4.90.5 ஹெக்டேர்) கொண்ட சாதாரண கல் குவாரி குழுமத்திற்கான வரைவு EIA/EMP, அதே சமயம் 15.59.5 ஹெக்டேர் குழுமப் பரப்பளவு, பணம்பட்டி மற்றும் திருவேங்கைவாசலில் அமைந்துள்ளது. கிராமம், இலுப்பூர் தாலுக்கா, புதுக்கோட்டை மாவட்டம், தமிழ்நாடு.
குத்தகைதாரர்: Tvl. ஓம் ஸ்ரீ வாரி ஸ்டோன்ஸ் பிரைவேட் லிமிடெட் (ஹெக்டரில் குத்தகை பகுதி: 4.77.0, 4.90.5)

Chapter 4: Anticipated Environmental Impacts and Mitigation Measures

சுரங்கத் திட்டத்தில் தொழில்சார் ஆரோக்கியம் மற்றும் பாதுகாப்பைச் செயல்படுத்த, பாதுகாப்புக் குழு அமைக்கப்படும். குழுவின் படிநிலை மற்றும் தனிப்பட்ட உறுப்பினர்களின் பொறுப்புகள் அட்டவணை 4.9 இல் காட்டப்பட்டுள்ளது.

அட்டவணை 4.9: OH&S குழு மற்றும் அதன் பொறுப்புகள்

வ. எண்.	பதவி	பொறுப்பு
1.	சுரங்க மேலாளர்	சுரங்கங்களில் தொழில்சார் ஆரோக்கியம் மற்றும் பாதுகாப்பின் ஒட்டுமொத்த பொறுப்பு
2.	சுரங்கப் பொறியாளர் / போர்மேன்	OH&S வழிகாட்டுதல்களைப் பின்பற்றுதல் மற்றும் பயிற்சி மற்றும் விழிப்புணர்வு நிகழ்ச்சிகளை நடத்துதல்
3.	EH&S மேலாளர்	தொழில்சார் ஆரோக்கியம், பாதுகாப்பு மற்றும் சுற்றுச்சூழல் இணக்கத்தை உறுதி செய்வதில் சுரங்க மேலாளருக்கு உதவுதல்
4.	மருத்துவர்	பணிக்கு முந்தைய மற்றும் காலமுறை பரிசோதனை / சுகாதார சோதனை மற்றும் பதிவுகளை புதுப்பித்தல், முதலுதவி பயிற்சி வழங்குதல்.

4.8.3 திட்டத்தின் பொது சுகாதார தாக்கங்கள்

சாதாரண கல் சுரங்கத்தின் குழுமப் பகுதியில் அல்லது அதை ஒட்டி எந்த மனித குடியிருப்பும் இல்லை. பணம்பட்டி கிராமம் ~ 650 மீ, N திசையில் குழுமப் பகுதியில் இருந்து அருகிலுள்ள மக்கள் குடியிருப்பு மாடலிங் முடிவுகளிலிருந்து கவனிக்கப்பட்டபடி, சுரங்கத் திட்டத்தில் இருந்து வெளியேறும் தூசி மற்றும் சத்தம் சுற்றியுள்ள கிராமங்களில் சுற்றுப்புற காற்றின் தரம் மற்றும் சுற்றுப்புற இரைச்சல் அளவுகளில் குறிப்பிடத்தக்க தாக்கத்தை ஏற்படுத்தாது. சுரங்கம் பகல் நேரத்தில் மட்டுமே இயக்கப்படும். இதனால், இரவு நேரத்தில் அருகில் உள்ள குடியிருப்புகளுக்கு இடையூறு ஏற்படாது. சுரங்கங்களில் இருந்து தற்போதுள்ள சுரங்க சாலை வழியாக கனிம போக்குவரத்து மேற்கொள்ளப்படும். இதனால், அப்பகுதியில் போக்குவரத்துக்கு இடையூறு ஏற்படாது. மேலும், கிராம மக்களுக்கு மருத்துவ வசதிகளை

9.67.5 ஹெக்டேர் (அதாவது தனி நபர் குத்தகைப் பகுதிகள் 4.77.0 ஹெக்டேர், 4.90.5 ஹெக்டேர்) கொண்ட சாதாரண கல் குவாரி குழுமத்திற்கான வரைவு EIA/EMP, அதே சமயம் 15.59.5 ஹெக்டேர் குழுமப் பரப்பளவு, பணம்பட்டி மற்றும் திருவேங்கைவாசலில் அமைந்துள்ளது. கிராமம், இலுப்பூர் தாலுக்கா, புதுக்கோட்டை மாவட்டம், தமிழ்நாடு.
குத்தகைதாரர்: Tvl. ஓம் ஸ்ரீ வாரி ஸ்டோன்ஸ் பிரைவேட் லிமிடெட் (ஹெக்டரில் குத்தகை பகுதி: 4.77.0, 4.90.5)

Chapter 4: Anticipated Environmental Impacts and Mitigation Measures

வழங்குவதற்காக சுரங்க நிர்வாகம் அருகிலுள்ள கிராமங்களில் அவ்வப்போது மருத்துவ முகாம்களை நடத்தும். எனவே, இத்திட்டத்தால் பொது சுகாதாரத்தில் குறிப்பிடத்தக்க பாதிப்பு எதுவும் ஏற்படாது.

4.9 உள்ளூர் போக்குவரத்து உள்கட்டமைப்பு, அதாவது போக்குவரத்து ஆய்வு மீதான தாக்கம்

1. வடமலப்பூர் - ஆயிங்குடி கிராமச் சாலையுடன் தென்கிழக்குப் பக்கத்தில் 1.0கிமீ தொலைவில் இணைக்கும் பயன்பாட்டுப் பகுதியின் கிழக்குப் பகுதியில் அணுகுமுறை (மெட்டல்) சாலை அமைந்துள்ளது.
2. அருகிலுள்ள தேசிய நெடுஞ்சாலை (NH - 336) புதுக்கோட்டை - திருச்சி சாலை - 1.27 கிமீ - E பக்கம்.
3. மாநில நெடுஞ்சாலை (SH-71) விராலிமலை - புதுக்கோட்டை -1.0கிமீ- தென்மேற்குப்பக்கம்

புதிய முன்மொழியப்பட்ட சுரங்கத்திலிருந்து ஆண்டுக்கு மொத்த அதிகபட்ச உற்பத்தி 214,705m³ சாதாரண கல் ஆகும், அதே நேரத்தில் ஒரு நாளைக்கு 715.68 m³ உத்தேச சுரங்கத் திட்டத்திற்காக கையாளப்படும். தோண்டுதல் செய்யப்பட்ட சாதாரண கல், 20 டன் திறன் கொண்ட டிரக்குகள்/டம்பர்கள் மூலம் நுகர்வுத் தொழிற்சாலைகளுக்கு சுரங்க தளத்தில் இருந்து நுகர்வோருக்கு அனுப்பப்படும். ஒரு வருடத்தில் என்னுடைய 300 நாட்கள் வேலை என்று கருதுகிறேன். சுமார் 20 டன் திறன் கொண்ட டிரக்குகளின் 72 பயணங்கள், சாதாரண கல்லை உபயோகிக்கும் தொழில்துறைக்கு கொண்டு செல்ல வேண்டும். சாதாரண கல் தற்போதுள்ள சாலைகள் நெட்வொர்க் வழியாக கொண்டு செல்லப்படும்.

இந்த சுரங்கத் திட்டத்தால் உள்ளூர் போக்குவரத்து உள்கட்டமைப்பில் ஏற்படும் பாதிப்பை மதிப்பிடுவதற்காக, 1.27 கிமீ, E திசையில்: 1.27 கி.மீ., புதுக்கோட்டையிலிருந்து திருச்சி சாலையில் (NH-336) சங்கமிக்கும் இடத்தில் ஒரு இடத்தில் போக்குவரத்து ஆய்வு அளவீடுகள் மேற்கொள்ளப்பட்டன. முன்மொழியப்பட்ட சுரங்கத் திட்டத்தில் இருந்து கனிமங்கள் ஏற்றப்பட்டு புதுக்கோட்டையிலிருந்து திருச்சி சாலையில் (NH336) கொண்டு செல்லப்படும்: 1.27 கிமீ, E திசையில்.

9.67.5 ஹெக்டேர் (அதாவது தனி நபர் குத்தகைப் பகுதிகள் 4.77.0 ஹெக்டேர், 4.90.5 ஹெக்டேர்) கொண்ட சாதாரண கல் குவாரி குழுமத்திற்கான வரைவு EIA/EMP, அதே சமயம் 15.59.5 ஹெக்டேர் குழுமப் பரப்பளவு, பணம்பட்டி மற்றும் திருவேங்கைவாசலில் அமைந்துள்ளது. கிராமம், இலுப்பூர் தாலுக்கா, புதுக்கோட்டை மாவட்டம், தமிழ்நாடு.
குத்தகைதாரர்: Tvl. ஓம் ஸ்ரீ வாரி ஸ்டோன்ஸ் பிரைவேட் லிமிடெட் (ஹெக்டரில் குத்தகை பகுதி: 4.77.0, 4.90.5)

Chapter 4: Anticipated Environmental Impacts and Mitigation Measures

அட்டவணை 4.10 இல் குறிப்பிடப்பட்டுள்ளபடி தோண்டிய சாதாரண கல் அனுப்பப்படும்.

அட்டவணை 4.10: போக்குவரத்து சாலை விவரங்கள்

சாலையின் பெயர்	திசையில்		திட்ட தளத்தில் இருந்து தூரம்
	மேலே	கீழ்	
நெடுஞ்சாலை (NH 336)	புதுக்கோட்டை	திருச்சி	1.27 கிமீ, கிழக்கு திசை

கனரக மோட்டார் வாகனங்கள், இலகுரக வாகனங்கள் மற்றும் இரு/மூன்று சக்கர வாகனங்கள் என மூன்று வகைகளின் கீழ் வாகனங்களை காட்சி கண்காணிப்பு மற்றும் எண்ணி மூலம் 24 மணிநேரம் தொடர்ந்து போக்குவரத்து தரவு சேகரிக்கப்பட்டது. சாலைகளில் போக்குவரத்து நெரிசல் அதிகமாக இருப்பதால், ஒவ்வொரு ஷிப்டிலும் ஒவ்வொரு ஸ்டேஷனிலும் ஒரே நேரத்தில் இரண்டு திறமையான நபர்கள் நிறுத்தப்பட்டனர் - போக்குவரத்தை கணக்கிடுவதற்காக இரு திசைகளிலும் தலா ஒருவர். கணக்கிடப்பட்ட தரவு தாள் அட்டவணை 4.11 இல் வழங்கப்பட்டுள்ளது மற்றும் PCU அட்டவணை 4.12 இல் கணக்கிடப்படுகிறது. ஒவ்வொரு மணி நேரத்தின் முடிவிலும், புதிதாக எண்ணும் பதிவும் மேற்கொள்ளப்பட்டன.

9.67.5 ஹெக்டேர் (அதாவது தனி நபர் குத்தகைப் பகுதிகள் 4.77.0 ஹெக்டேர், 4.90.5 ஹெக்டேர்) கொண்ட சாதாரண கல் குவாரி குழுமத்திற்கான வரைவு EIA/EMP, அதே சமயம் 15.59.5 ஹெக்டேர் குழுமப் பரப்பளவு, பணம்பட்டி மற்றும் திருவேங்கைவாசலில் அமைந்துள்ளது. கிராமம், இலுப்பூர் தாலுக்கா, புதுக்கோட்டை மாவட்டம், தமிழ்நாடு.
குத்தகைதாரர்: Tvl. ஓம் ஸ்ரீ வாரி ஸ்டோன்ஸ் பிரைவேட் லிமிடெட் (ஹெக்டரில் குத்தகை பகுதி: 4.77.0, 4.90.5)

Chapter 4: Anticipated Environmental Impacts and Mitigation Measures



படம் 4.6: போக்குவரத்துக் கண்காணிப்புக்கான சாலை இணைப்பு வரைபடம்

அட்டவணை 4.11: ட்ராஃபிக் வால்யூம் எண்ணிக்கை கணக்கெடுப்பு (மணிநேரம்)

வ.எண்	வாகன விநியோகம்	வாகனங்களின் எண்ணிக்கை/நாள்		PCU/நாளில் உள்ள மொத்த வாகனங்களின் எண்ணிக்கை		
		புதுக்கோட்டையை நோக்கி	திருச்சியை நோக்கி	சமமான காரணி	புதுக்கோட்டையை நோக்கி	திருச்சியை நோக்கி
1.	இரு சக்கர வாகனங்கள்	180	156	0.5	90	78
2.	மூன்று சக்கர வாகனங்கள்	142	98	1	142	98
3.	கார்கள்	185	165	1	185	165
4.	பேருந்து	36	31	3	108	93
5.	டிராக்டர்	28	27	4	112	108

9.67.5 ஹெக்டேர் (அதாவது தனி நபர் குத்தகைப் பகுதிகள் 4.77.0 ஹெக்டேர், 4.90.5 ஹெக்டேர்) கொண்ட சாதாரண கல் குவாரி குழுமத்திற்கான வரைவு EIA/EMP, அதே சமயம் 15.59.5 ஹெக்டேர் குழுமப் பரப்பளவு, பணம்பட்டி மற்றும் திருவேங்கைவாசலில் அமைந்துள்ளது. கிராமம், இலுப்பூர் தாலுக்கா, புதுக்கோட்டை மாவட்டம், தமிழ்நாடு.
குத்தகைதாரர்: Tvl. ஓம் ஸ்ரீ வாரி ஸ்டோன்ஸ் பிரைவேட் லிமிடெட் (ஹெக்டேரில் குத்தகை பகுதி: 4.77.0, 4.90.5)

Chapter 4: Anticipated Environmental Impacts and Mitigation Measures

வ.எண்	வாகன விநியோகம்	வாகனங்களின் எண்ணிக்கை/நாள்		PCU/நாளில் உள்ள மொத்த வாகனங்களின் எண்ணிக்கை		
		புதுக்கோட்டையை நோக்கி	திருச்சியை நோக்கி	சமமான காரணி	புதுக்கோட்டையை நோக்கி	திருச்சியை நோக்கி
6.	டிர்க்குகள்	88	85	3	264	255
மொத்தம்		659	562	-	901	689

அட்டவணை 4.12: தற்போதுள்ள போக்குவரத்து சூழ்நிலை மற்றும் இழப்பு

சாலை	மொத்த V (PCU/நாளில் வால்யூம்)	C (PCU/நாள் திறன்.)	தற்போதுள்ள வி/சி விகிதம்	LOS
நெடுஞ்சாலை (NH 366)	1590	3600	0.441	C

V = PCU இன் /hr இல் தொகுதி, C = திறன் PCU இன் /hr, LOS = சேவை நிலை

V/C	LOS	செயல்திறன்
0.0 - 0.2	A	சிறப்பானது
0.2 - 0.4	B	மிகவும் நல்லது
0.4 - 0.6	C	நல்ல
0.6 - 0.8	D	நியாயமான / சராசரி
0.8 - 1.0	E	ஏழை
1.0 & அதிகம்	F	மிகவும் ஏழை

குறிப்பு: இந்திய சாலைகளில் V/C விகிதம் > 1 ஆக இருக்கும் போது, அதாவது கட்டாய ஓட்டத்திற்காக உண்மையான நெரிசல் தொடங்குகிறது என்ற உண்மையை IRC ஏற்றுக்கொள்கிறது. இந்த

9.67.5 ஹெக்டேர் (அதாவது தனி நபர் குத்தகைப் பகுதிகள் 4.77.0 ஹெக்டேர், 4.90.5 ஹெக்டேர்) கொண்ட சாதாரண கல் குவாரி குழுமத்திற்கான வரைவு EIA/EMP, அதே சமயம் 15.59.5 ஹெக்டேர் குழுமப் பரப்பளவு, பணம்பட்டி மற்றும் திருவேங்கைவாசலில் அமைந்துள்ளது. கிராமம், இலுப்பூர் தாலுக்கா, புதுக்கோட்டை மாவட்டம், தமிழ்நாடு.
குத்தகைதாரர்: Tvl. ஓம் ஸ்ரீ வாரி ஸ்டோன்ஸ் பிரைவேட் லிமிடெட் (ஹெக்டேரில் குத்தகை பகுதி: 4.77.0, 4.90.5)

Chapter 4: Anticipated Environmental Impacts and Mitigation Measures

எல்லை வரை எந்த தடையும் இல்லாமல் சாலை போக்குவரத்து இலவசம். எனவே இது $V/C = 1$ வரை சாதாரணமாக ஏற்றுக்கொள்ளப்படும் மற்றும் செயல்திறன் நன்றாக மட்டுமே எடுத்துக்கொள்ளப்படும்.

குவாரி செயல்பாட்டின் போது

குவாரியின் மொத்த கொள்ளளவு	214,705மீ ³
வேலை நாட்களின் எண்ணிக்கை	300
கனிமப் பிரித்தெடுத்தல் மற்றும் போக்குவரத்து	715.68 /நாள்
ஒரு நாளைக்கு வேலை நேரம்	8
டம்பர் கொள்ளளவு	20 m ³
டர்க்குகள்/டம்பர்கள் பயன்படுத்தப்படும் அதிர்வெண்/நாள்	ஒரு நாளைக்கு சுமார் 120 பயணங்கள்.

அட்டவணை 4.13: மாற்றியமைக்கப்பட்ட போக்குவரத்து காட்சி மற்றும் இழப்பு

சாலை	PCU/நாளில் அதிகரித்த ஒலி	தொகுதி (V)	திறன் (C)	மாற்றியமைக்கப்பட்ட வி/சி விகிதம்	LOS
நெடுஞ்சாலை (NH-366)	1 ₂₀	1590+120=1710	1710	0.475	C

முடிவுரை

உள்ளூர் போக்குவரத்தில் பெரிய பாதிப்பு இல்லை. முன்மொழியப்பட்ட சுரங்கத் திட்டத்திலிருந்து LOS மதிப்பு மாறும்; மிக நன்று (பி) இலிருந்து நன்று (சி) க்கு செயல்திறன் மாற்றம். சுரங்கத்தின் போக்குவரத்துத் தேவைகளைப் பூர்த்தி செய்ய தற்போதுள்ள சாலைகள் நெட்வொர்க் போதுமானதாக இருக்கும். எவ்வாறாயினும், போக்குவரத்து உள்கட்டமைப்பில் ஏற்படும் பாதிப்புகளைத் தவிர்க்க சுரங்க நிர்வாகம் அவ்வப்போது போக்குவரத்துச் சாலையை சரியான நிலையில் பராமரிக்கும். சாதாரண கற்கள், தார்ப்பாய்களால் மூடப்பட்ட லாரிகளில் கொண்டு செல்லப்படும். போக்குவரத்தின்

9.67.5 ஹெக்டேர் (அதாவது தனி நபர் குத்தகைப் பகுதிகள் 4.77.0 ஹெக்டேர், 4.90.5 ஹெக்டேர்) கொண்ட சாதாரண கல் குவாரி குழுமத்திற்கான வரைவு EIA/EMP, அதே சமயம் 15.59.5 ஹெக்டேர் குழுமப் பரப்பளவு, பணம்பட்டி மற்றும் திருவேங்கைவாசலில் அமைந்துள்ளது. கிராமம், இலுப்பூர் தாலுக்கா, புதுக்கோட்டை மாவட்டம், தமிழ்நாடு.
குத்தகைதாரர்: Tvl. ஓம் ஸ்ரீ வாரி ஸ்டோன்ஸ் பிரைவேட் லிமிடெட் (ஹெக்டரில் குத்தகை பகுதி: 4.77.0, 4.90.5)

Chapter 4: Anticipated Environmental Impacts and Mitigation Measures

பெரும்பகுதி உள்ளூர் அல்லது மாநில நெடுஞ்சாலைகளைக் கொண்டிருக்கும், அவை அவ்வப்போது பராமரிக்கப்படும்.

4.10 உயிரியல் சூழலின் மீதான தாக்கம்

நிலத் தாவரங்கள் மீதான தாக்கம்

- அருகிலுள்ள உள்ளூர் தாவர இனங்களில் காணப்படும் இலை லேமினாவில் தூசி படிதல் ஒளிச்சேர்க்கையின் விகிதத்தைக் குறைத்து தாவர வளர்ச்சியைத் தடுக்கிறது.

தாவரங்களின் மீதான தாக்கத்தை குறைப்பதற்கான நடவடிக்கைகள்

- செப்பனிடப்படாத சாலை, பல்வேறு சுரங்க நடவடிக்கைகளால் ஓட்டுமொத்தமாக வெளியேறும் தூசி உமிழ்வுகள் போன்றவற்றால் தூசி பிரச்சினைகள் முக்கியமாக இப்பகுதியில் எழுப்பப்படுகின்றன.
- பாதிப்பைத் தணிக்க குவாரி குத்தகை பகுதியிலும், அணுகு சாலையிலும் வழக்கமான தண்ணீர் தெளிப்பு மேற்கொள்ளப்படும்.
- புல் மூடியால் மண்/கழிவுத் தொட்டிகளை நிலைப்படுத்த வேண்டும்.

வனவிலங்குகள் மீதான தாக்கம்

- திட்டப் பகுதியிலிருந்து 10 கிமீ சுற்றளவில் வனவிலங்கு சுரணாலயம் மற்றும் உயிர்க்கோளக் காப்பகம் எதுவும் இல்லை.
- இடையக மண்டலத்தில் அரிய, உள்ளூர் மற்றும் அழிந்து வரும் உயிரினங்கள் எதுவும் பதிவாகவில்லை. இருப்பினும், சுரங்கத்தின் போது, சுற்றுப்புற வனவிலங்குகளுக்கு தீங்கு விளைவிக்காமல் இருக்க, குறிப்பாக காற்று மற்றும் சத்தத்திற்கான மாசுக் கட்டுப்பாட்டு நடவடிக்கைகள் உட்பட முறையான சுற்றுச்சூழல் மேலாண்மைத் திட்டத்துடன் சுரங்கத்தின் அறிவியல் முறையை நிர்வாகம் நடைமுறைப்படுத்துகிறது.
- குவாரி குத்தகைப் பகுதியைச் சுற்றி சுற்றித் திரியும் விலங்குகள் நுழைவதைத் தடுக்க வேலி அமைத்தல்

9.67.5 ஹெக்டேர் (அதாவது தனி நபர் குத்தகைப் பகுதிகள் 4.77.0 ஹெக்டேர், 4.90.5 ஹெக்டேர்) கொண்ட சாதாரண கல் குவாரி குழுமத்திற்கான வரைவு EIA/EMP, அதே சமயம் 15.59.5 ஹெக்டேர் குழுமப் பரப்பளவு, பணம்பட்டி மற்றும் திருவேங்கைவாசலில் அமைந்துள்ளது. கிராமம், இலுப்பூர் தாலுக்கா, புதுக்கோட்டை மாவட்டம், தமிழ்நாடு.
குத்தகைதாரர்: Tvl. ஓம் ஸ்ரீ வாரி ஸ்டோன்ஸ் பிரைவேட் லிமிடெட் (ஹெக்டரில் குத்தகை பகுதி: 4.77.0, 4.90.5)

Chapter 4: Anticipated Environmental Impacts and Mitigation Measures

- இப்பகுதியில் காணப்படும் தாவரங்களுக்கு ஏற்படும் பாதகமான பாதிப்பைக் குறைக்க உதவும் பசுமை அரண் மேம்பாடு மேற்கொள்ளப்படும்.

விலங்கினங்கள் மீதான தாக்கத்தை குறைப்பதற்கான நடவடிக்கைகள்

அப்பகுதியின் விலங்கின சூழலில் சுரங்கத்தின் தாக்கத்தை குறைக்க பின்வரும் நடவடிக்கைகள் எடுக்கப்படும்.

காற்று, நீர், நிலம் மற்றும் இரைச்சல் சூழலில் சுரங்க நடவடிக்கைகளால் ஏற்படும் மாசுபாட்டைக் கட்டுப்படுத்த நடவடிக்கை எடுக்கப்படும். குவாரிப் பகுதியைச் சுற்றிலும் உள்ள தோட்டங்கள் சிறிய விலங்கினங்களின் வாழ்விடங்களை உருவாக்குவதற்கும் பல்வேறு விலங்கினங்களுக்கு சிறந்த சூழலை உருவாக்குவதற்கும் உதவும். பக்கத்து கிராமங்களில் இயற்கை மற்றும் வனவிலங்குகள் குறித்த விழிப்புணர்வை உருவாக்கி மேம்படுத்துதல்.

நீர்வாழ் சூழலியல் மீதான தாக்கம் பற்றிய ஆய்வு

- சாதாரணக் கல் மற்றும் சுரளை குவாரியில் இருந்து வெளியேறும் கழிவுநீர் வெளியேற்றம் இல்லாததால், சுரங்க நடவடிக்கைகள் தற்போதுள்ள நீர்வாழ் சூழலுக்கு இடையூறு ஏற்படுத்தாது.
- சுரங்க நடவடிக்கையானது நீரோடைகளில் வண்டல் சுமை மற்றும் மொத்த கரைந்த திடப்பொருட்களை அதிகரிக்கலாம், மேற்பரப்பு ஓட்டம், தளர்வான மண்ணின் அரிப்பு செயல்பாடு, குறிப்பாக மழைக்காலங்களில் மற்றும் குவாரி குத்தகை பகுதியில் உள்ள இயற்கை நீர்நிலை மற்றும் ஓடையின் நீரின் தரத்தை பாதிக்கலாம்.

4.10.1 தணிப்பு நடவடிக்கைகள்

- கனிம போக்குவரத்து சாலையை அவ்வப்போது பராமரித்தல்.
- நுகர்வுத் தொழிலுக்கு கல் குவாரியின் மூடப்பட்ட போக்குவரத்து.
- குவாரி குத்தகைப் பகுதியைச் சுற்றி அடர்ந்த தோட்டங்களை உருவாக்குதல்

9.67.5 ஹெக்டேர் (அதாவது தனி நபர் குத்தகைப் பகுதிகள் 4.77.0 ஹெக்டேர், 4.90.5 ஹெக்டேர்) கொண்ட சாதாரண கல் குவாரி குழுமத்திற்கான வரைவு EIA/EMP, அதே சமயம் 15.59.5 ஹெக்டேர் குழுமப் பரப்பளவு, பணம்பட்டி மற்றும் திருவேங்கைவாசலில் அமைந்துள்ளது. கிராமம், இலுப்பூர் தாலுக்கா, புதுக்கோட்டை மாவட்டம், தமிழ்நாடு.
குத்தகைதாரர்: Tvl. ஓம் ஸ்ரீ வாரி ஸ்டோன்ஸ் பிரைவேட் லிமிடெட் (ஹெக்டரில் குத்தகை பகுதி: 4.77.0, 4.90.5)

Chapter 4: Anticipated Environmental Impacts and Mitigation Measures

- சுரங்கப் பகுதிக்கு அருகில் அமைந்துள்ள விவசாய நிலங்களில் தூசி விழுவதைக் கண்காணித்தல்

விவசாயத்தின் மீதான தாக்கம் பற்றிய ஆய்வு

- சுரங்கக் குழிகள், மோசமான புனர்வாழ்வு மற்றும் சுரங்கம் ஆகியவை விவசாய நிலங்களை இழந்து பயிர் விளைச்சலைக் குறைத்து, மோசமான வாழ்க்கைத் தரத்தை ஏற்படுத்துகின்றன.
- உபகரணங்களிலிருந்து வரும் தூசி மற்றும் புகை விவசாய உற்பத்தியை பாதிக்கும்.
- சுரங்க நடவடிக்கைகள் மற்றும் வெடிப்பினால் ஏற்படும் தூசுகள் அருகிலுள்ள பகுதியின் பயிர்களையும் பாதிக்கலாம்.

விவசாயத்தின் மீதான தாக்கத்தை குறைப்பதற்கான நடவடிக்கைகள்

- சுற்றுச்சூழல் நட்பு உபகரணங்களின் பயன்பாடு.
- காற்றாலைகளை நடுவதன் மூலம் மண்ணைப் பாதுகாத்தல்.
- மண் அரிப்பைத் தடுக்கும் கல் சுவர்கள்.
- காடுகளை வளர்ப்பது மண்ணைப் பாதுகாக்க உதவுகிறது.
- பாதுகாப்பு உழவு மற்றும் மண் அரிப்பு.
- வாயு வெளியேற்றத்தைக் கட்டுப்படுத்துதல்

4.11 பசும அரண் மேம்பாடு & தோட்டத் திட்டம்

முன்மொழியப்பட்ட பசுமை அரண் மேம்பாடு மற்றும் தோட்டத் திட்டம்

2 மீ x 2 மீ இடைவெளியில் தோட்டத்தை உருவாக்க உத்தேசிக்கப்பட்டுள்ளது, விலங்குகள் மேய்ச்சலில் இருந்து தாவரங்களை பாதுகாக்க வழக்கமான நீர்ப்பாசனம் மற்றும் வேலிகள் மூலம் உயிர்வாழும் விகிதம் 70 முதல் 80% வரை இலக்காக உள்ளது. உள்ளூர் தோட்டக்கலை நிபுணர்களுடன் கலந்தாலோசித்து உள்ளூர் இனங்கள் நடப்படும். நோயுற்ற செடிகளுக்கு பதிலாக புதிய மரக்கன்றுகள் நடப்படும்.

குத்தகைப் பகுதியில் பசுமை அரண்/தோட்டத்தை மேம்படுத்துவதற்கான அடிப்படை அணுகுமுறை அழகியல் தோற்றத்தை வழங்குதல், தப்பியோடிய உமிழ்வை நீக்குதல் மற்றும்

9.67.5 ஹெக்டேர் (அதாவது தனி நபர் குத்தகைப் பகுதிகள் 4.77.0 ஹெக்டேர், 4.90.5 ஹெக்டேர்) கொண்ட சாதாரண கல் குவாரி குழுமத்திற்கான வரைவு EIA/EMP, அதே சமயம் 15.59.5 ஹெக்டேர் குழுமப் பரப்பளவு, பணம்பட்டி மற்றும் திருவேங்கைவாசலில் அமைந்துள்ளது. கிராமம், இலுப்பூர் தாலுக்கா, புதுக்கோட்டை மாவட்டம், தமிழ்நாடு.
குத்தகைதாரர்: Tvl. ஓம் ஸ்ரீ வாரி ஸ்டோன்ஸ் பிரைவேட் லிமிடெட் (ஹெக்டேரில் குத்தகை பகுதி: 4.77.0, 4.90.5)

Chapter 4: Anticipated Environmental Impacts and Mitigation Measures

இரைச்சலின் தாக்கத்தைக் கட்டுப்படுத்துதல் போன்ற நோக்கத்துடன் உள்ளது. பின்வரும் கொள்கைகளின் அடிப்படையில் பசுமை அரண் உருவாக்கப்படும்:

- வேகமாக வளரும் தாவரங்களுக்கு முன்னுரிமை அளிக்கப்படும்.
- உயர் விதானத்திற்கான விருப்பம் உள்ளூர் வகைகளைக் கொண்ட தாவரங்களை உள்ளடக்கியது
- வற்றாத மற்றும் பசுமையான தாவரங்களுக்கு முன்னுரிமை அளிக்கப்படும்.
- அதிக காற்று மாசுபாடு சகிப்புத்தன்மை குறியீட்டை (APTI) கொண்ட தாவரங்களுக்கு முன்னுரிமை அளிக்கப்படும்.
- எந்தவொரு திட்டத்திற்கும் பசுமைப் பட்டையின் வளர்ச்சி ஒரு முக்கிய அம்சமாகும், ஏனெனில்:
- இது காற்றில் உள்ள இடைநிறுத்தப்பட்ட துகள்களை கட்டுப்படுத்துவதன் மூலம் சுற்றுப்புற காற்றின் தரத்தை மேம்படுத்துகிறது.
- இது சுற்றியுள்ள பகுதியில் சத்தம் குறைவதற்கு உதவுகிறது.
- புதிய பறவைகள் மற்றும் பூச்சிகளை அவற்றின் வசிப்பிடமாக ஈர்க்க உதவுகிறது.
- இது சுற்றுச்சூழல் சமநிலையை பராமரிக்கிறது.
- இது தளத்தின் அழகியல் மதிப்பை அதிகரிக்கிறது.

பாதுகாப்பு மண்டலத்தில் தோட்டம்

குவாரி குத்தகைக்குள் பாதுகாப்பு தடை மற்றும் தடையற்ற பகுதியில் அடர்த்தியான தோட்டம் மேற்கொள்ளப்படும். மேலும் தற்காலிக கழிவுகளை சுற்றிலும் தோட்டங்கள் அமைக்கப்படும். சுரங்கத்தின் போது உருவாகும் மண் தனித்தனியாக அடுக்கி தோட்டத்திற்கு பயன்படுத்தப்படும்.

அட்டவணை 4.14: முன்மொழியப்பட்ட காடு வளர்ப்பு திட்டம்

ஆண்டு	திட்டம் 1		திட்டம் 2	
	மரக்கன்றுகளின் எண்ணிக்கை	பகுதி (ச.மீ)	மரக்கன்றுகளின் எண்ணிக்கை	பகுதி (ச.மீ)
1 st	44	400	44	400
2 nd	44	400	44	400
3 rd	44	400	44	400

9.67.5 ஹெக்டேர் (அதாவது தனி நபர் குத்தகைப் பகுதிகள் 4.77.0 ஹெக்டேர், 4.90.5 ஹெக்டேர்) கொண்ட சாதாரண கல் குவாரி குழுமத்திற்கான வரைவு EIA/EMP, அதே சமயம் 15.59.5 ஹெக்டேர் குழுமப் பரப்பளவு, பணம்பட்டி மற்றும் திருவேங்கைவாசலில் அமைந்துள்ளது. கிராமம், இலுப்பூர் தாலுக்கா, புதுக்கோட்டை மாவட்டம், தமிழ்நாடு.
குத்தகைதாரர்: Tvl. ஓம் ஸ்ரீ வாரி ஸ்டோன்ஸ் பிரைவேட் லிமிடெட் (ஹெக்டேரில் குத்தகை பகுதி: 4.77.0, 4.90.5)

Chapter 4: Anticipated Environmental Impacts and Mitigation Measures

ஆண்டு	திட்டம் 1		திட்டம் 2	
4 th	44	400	44	400
5 th	44	400	44	400
மொத்தம்	220	2000	220	2000

சிறப்பு குறிப்புடன் தாவர இனங்களின் தேர்வு

அட்டவணை 4.15: சிறப்புக் குறிப்புடன் தாவர இனங்களின் தேர்வு

வ. எண்.	தாவர இனங்கள்	பொதுவான இந்தி பெயர்	இனங்கள் தோட்டத்தின் நோக்கம்
1.	ஏகல் மார்மெலோஸ்	பேல்	மாசுபாட்டைத் தாங்கும் தாவரங்கள் ஆட்டோமொபைல்
2.	அல்பிசியா லெபெக்	ஷிரிஷ் கே பூல்	
3.	புட்டியா ஃப்ரோண்டோசா	பலாஷ்	
4.	அல்ஸ்டோனியா அறிஞர்	சப்தபர்ணா	சிறந்த தூசி வடிகட்டி திறன் தாவரங்கள்
5.	ஐலாந்தஸ் எக்செல்சா	ஆடு கோடா வேம்பு	
6.	ஃபிகஸ் பெங்காலென்சிஸ்	பன்யான்	
7.	<i>Ficus religiosa</i>	பீப்பல்	
8.	காசியா ஃபிஸ்துலா	அமலாதாஸ்	வெளியேற்ற மாசு கட்டுப்பாட்டு ஆலைகள்
9.	டெலோனிக்ஸ் ரெஜியா	குல்மோஹர்	
10.	<i>Phyllanthus emblica</i>	ஆம்லா	மருத்துவ மதிப்புள்ள தாவரங்கள்
11.	டெர்மினாலியா கட்டப்பா	ஐங்காலி பாதம்	
12.	அசாடிராக்டா இண்டிகா	நீம்	
13.	டெக்டோனா	சக்வான்	பொருளாதார மதிப்பு

9.67.5 ஹெக்டேர் (அதாவது தனி நபர் குத்தகைப் பகுதிகள் 4.77.0 ஹெக்டேர், 4.90.5 ஹெக்டேர்) கொண்ட சாதாரண கல் குவாரி குழுமத்திற்கான வரைவு EIA/EMP, அதே சமயம் 15.59.5 ஹெக்டேர் குழுமப் பரப்பளவு, பணம்பட்டி மற்றும் திருவேங்கைவாசலில் அமைந்துள்ளது. கிராமம், இலுப்பூர் தாலுக்கா, புதுக்கோட்டை மாவட்டம், தமிழ்நாடு.
குத்தகைதாரர்: Tvl. ஓம் ஸ்ரீ வாரி ஸ்டோன்ஸ் பிரைவேட் லிமிடெட் (ஹெக்டேரில் குத்தகை பகுதி: 4.77.0, 4.90.5)

Chapter 4: Anticipated Environmental Impacts and Mitigation Measures

வ. எண்.	தாவர இனங்கள்	பொதுவான இந்தி பெயர்	இனங்கள் தோட்டத்தின் நோக்கம்
	கிராண்டிஸ்		தாவரங்கள்
14.	பொங்கமியா பின்னடா	கரஞ்ச்	
15.	ஷோரியா ரோபஸ்டா	சால்	
16.	சிம்போபாகன் மார்டினி	கந்தபெல்	மண் பாதுகாப்பு தாவரங்கள்
17.	ஜிசிபஸ் ஜூஜூப்	படா பாரே	பழம் தாங்கும் தாவரங்கள்
18.	Psidium கொய்யா	அம்ருத்	
19.	சைசிஜியம் சீரகம்	ஜாமுன்	
20.	மங்கிஃபெரா இண்டிகா	மாங்கனி	
21.	Dalbergiasisso	சீசம்	நைட்ரஜன் ஒருங்கிணைப்பு தாவரங்கள்
22.	காசியா சியாமியா	கசோட்	
23.	பாலியால்தியா லாங்கிஃபோலியா	தேவதாரு	அழகியல் அழகுபடுத்தும் தாவரங்கள்

வரைவு EIA/EMP க்கான தமிழ்நாட்டின் திருப்பூர் மாவட்டம், காங்கயம் தாலுகாவில் உள்ள நல்லரோடு கிராமத்தில் அமைந்துள்ள நல்லரோடு கிராமம் சுரடுமுரடான கல் மற்றும் கிராவல் குவாரி கிளஸ்டர். மொத்த பரப்பளவு 8.72.73 ஹெக்டேர்.

குத்தகைதாரர்: திரு. AD இளங்கோ, குத்தகை பகுதி: 4.16.23 ஹெக்டேர்

அத்தியாயம் 5: மாற்றுகளின் பகுப்பாய்வு

அத்தியாயம் 5: மாற்றுகளின் பகுப்பாய்வு

5.1 தள மாற்றுகள்

மாற்று வழிகளின் ஒப்பீடு, குறைந்தபட்ச சுற்றுச்சூழல் தாக்கங்களுடன் திட்ட நோக்கங்களை அடைவதற்கான சிறந்த முறையை குவாரியைத் தடுக்க உதவுகிறது அல்லது மிகவும் சுற்றுச்சூழல் நட்பு மற்றும் செலவு குறைந்த விருப்பங்களைக் குறிக்கிறது. ஒவ்வொரு குவாரியிலும் கடுமையான மீளமுடியாத சுற்றுச்சூழல் பாதிப்புகளை ஏற்படுத்தாமல் அதிகபட்ச அளவிற்கு கனிமங்கள் எடுக்கப்பட வேண்டும் என்று திட்டமிட வேண்டும். படிவம்-1 மற்றும் PFR ஐச் சமர்ப்பிப்பதற்கு முன் குவாரித் திட்டம் மற்றும் குவாரி மூடல் திட்டமானது தகுதிவாய்ந்த ஆணையத்தால் அங்கீகரிக்கப்பட்டது. பின்வரும் நிபந்தனைகளின் அடிப்படையில் தளம் தேர்ந்தெடுக்கப்பட்டது:

- கீழே உள்ள புவியியல் ஆய்வு மற்றும் ஆய்வுகளின் அடிப்படையில் தளம் தேர்ந்தெடுக்கப்பட்டது:
- குறிப்பிட்ட இடத்தில் கனிமங்கள் ஏற்படுதல்.
- பொருட்கள் மற்றும் மனிதவளத்திற்கான போக்குவரத்து வசதி.
- சுற்றுச்சூழல் மற்றும் தணிப்பு சாத்தியக்கூறுகளின் ஒட்டுமொத்த தாக்கம்
- சமூக-பொருளாதார பின்னணி.
- கனிம வைப்பு இயற்கையில் குறிப்பிட்ட தளம்; எனவே இந்த திட்டத்திற்கு மாற்று இடம் தேடும் கேள்வி எழவில்லை.

5.2 மாற்றுத் தொழில்நுட்பத்தின் பகுப்பாய்வு

5.2.1 சுரங்க முறை தேர்வு

பின்வரும் காரணங்களுக்காக இயந்திரமயமாக்கப்பட்ட முறை ஏற்றுக்கொள்ளப்படும்:

- துளையிடுதல் மற்றும் வெடிக்கும் முறை ஏற்றி மற்றும் டிப்பர்/டம்பர் கலவையை பயன்படுத்துவதன் மூலம் திறந்தவெளி இயந்திரமயமாக்கப்பட்ட முறையில் சுரங்க நடவடிக்கைகள் மேற்கொள்ள பரிந்துரைக்கப்படுகிறது.
- தற்போது அதிக சுமை இல்லை.
- கனிமம் அதாவது சாதாரணக் கல் மேற்பரப்பில் கிடைக்கிறது.

வரைவு EIA/EMP க்கான தமிழ்நாட்டின் திருப்பூர் மாவட்டம், காங்கயம் தாலுகாவில் உள்ள நல்லரோடு கிராமத்தில் அமைந்துள்ள நல்லரோடு கிராமம் சுரடுமுரடான கல் மற்றும் கிராவல் குவாரி கிளஸ்டர். மொத்த பரப்பளவு 8.72.73 ஹெக்டேர்.

குத்தகைதாரர்: திரு. AD இளங்கோ, குத்தகை பகுதி: 4.16.23 ஹெக்டேர்

அத்தியாயம் 5: மாற்றுகளின் பகுப்பாய்வு

- நிலத்தடி முறையுடன் ஒப்பிடும் போது, திறந்தவெளி முறையின் சுரங்கமானது அதிக உற்பத்தி மற்றும் சிக்கனமானது; மற்றும்
- நிலத்தடி சுரங்கம் சிக்கனமானது அல்ல, தற்போதைய வழக்கில் நடைமுறையில் சாத்தியமில்லை.

எனவே, வழக்கமான திறந்த வார்ப்பு இயந்திரமயமாக்கப்பட்ட சுரங்க முறை தோண்டுதல் மற்றும் வெடித்தல் மூலம் தோண்டுதல் செய்யப்படும்.

9.67.5 ஹெக்டேர் (அதாவது தனி நபர் குத்தகைப் பகுதிகள் 4.77.0 ஹெக்டேர், 4.90.5 ஹெக்டேர்) கொண்ட சாதாரண கல் குவாரி குழுமத்திற்கான வரைவு EIA/EMP, அதே சமயம் 15.59.5 ஹெக்டேர் குழுமப் பரப்பளவு, பணம்பட்டி மற்றும் திருவேங்கைவாசலில் அமைந்துள்ளது. கிராமம், இலுப்பூர் தாலுக்கா, புதுக்கோட்டை மாவட்டம், தமிழ்நாடு.
குத்தகைதாரர்: Tvl. ஓம் ஸ்ரீ வாரி ஸ்டோன்ஸ் பிரைவேட் லிமிடெட் (ஹெக்டரில் குத்தகை பகுதி: 4.77.0, 4.90.5)

அத்தியாயம் 6: சுற்றுச்சூழல் கண்காணிப்பு திட்டம்

அத்தியாயம் 6: சுற்றுச்சூழல் கண்காணிப்புத் திட்டம்

6.1 அறிமுகம்

திட்டம் தொடர்பான செயல்பாட்டின் தாக்கத்தை சரிபார்க்க பிந்தைய சுற்றுச்சூழல் அனுமதி கண்காணிப்பு இன்றியமையாத பகுதியாகும். எனவே பின்வருவனவற்றைக் கண்டறிய பல்வேறு சுற்றுச்சூழல் அளவுருக்கள் தொடர்ந்து கண்காணிக்கப்படும்:

- குவாரி தளம் மற்றும் அதன் சுற்றுப்புறத்தில் உள்ள மாசுபாட்டின் நிலை.
- மாசுபாடு தொடர்பாக முன்கணிப்பு அல்லது திருத்தம் நோக்கத்திற்காக தரவை உருவாக்கவும்.
- தளத்தில் ஏற்றுக்கொள்ளப்பட்ட மாசுக் கட்டுப்பாட்டு அமைப்பின் செயல்திறனை ஆராயுங்கள்.
- சுற்றுச்சூழல் பாதிப்புகளை மதிப்பிடுவதற்கு.

சிபிசிபியின் விதிமுறைகளின்படி அந்த இடத்தில் கண்காணிப்பு மேற்கொள்ளப்படும். SEIAA ஆல் வழங்கப்பட்ட சுற்றுச்சூழல் அனுமதி கடிதம் மற்றும் SPCB ஆல் வழங்கப்பட்ட இயக்க ஒப்புதல் ஆகியவற்றில் குறிப்பிடப்பட்டுள்ள நிபந்தனைகளின்படி பல்வேறு சுற்றுச்சூழல் கூறுகளுக்காக சுற்றுச்சூழல் கண்காணிப்புத் திட்டம் நடத்தப்பட்டது/நடத்தப்படும்.

ஜனவரி முதல் ஜூன் வரையிலான ஆறு மாதாந்திர இணக்க அறிக்கைகள் GPCB/MOEF க்கு சமர்ப்பிக்கப்படும் மற்றும் ஒவ்வொரு காலண்டர் ஆண்டிலும் ஜூன் 1 மற்றும் டிசம்பர் 1 ஆகிய தேதிகளில் வழக்கமான அடிப்படையில் சமர்ப்பிக்கப்படும். செயல்படுவதற்கான ஒப்புதலில் குறிப்பிடப்பட்டுள்ள நிபந்தனைகளுக்கான காலாண்டு இணக்க அறிக்கை வழக்கமான அடிப்படையில் SPCB க்கு சமர்ப்பிக்கப்படும்.

6.2 சுற்றுச்சூழல் மேலாண்மை செல் (EMC) உருவாக்கம்

மாசுக் கட்டுப்பாட்டைப் போலவே கண்காணிப்பும் முக்கியமானது, ஏனெனில் பின்பற்றப்பட்ட மாசுக் கட்டுப்பாட்டு நடவடிக்கைகளின்

9.67.5 ஹெக்டேர் (அதாவது தனி நபர் குத்தகைப் பகுதிகள் 4.77.0 ஹெக்டேர், 4.90.5 ஹெக்டேர்) கொண்ட சாதாரண கல் குவாரி குழுமத்திற்கான வரைவு EIA/EMP, அதே சமயம் 15.59.5 ஹெக்டேர் குழுமப் பரப்பளவு, பணம்பட்டி மற்றும் திருவேங்கைவாசலில் அமைந்துள்ளது. கிராமம், இலுப்பூர் தாலுக்கா, புதுக்கோட்டை மாவட்டம், தமிழ்நாடு.
குத்தகைதாரர்: Tvl. ஓம் ஸ்ரீ வாரி ஸ்டோன்ஸ் பிரைவேட் லிமிடெட் (ஹெக்டரில் குத்தகை பகுதி: 4.77.0, 4.90.5)

அத்தியாயம் 6: சுற்றுச்சூழல் கண்காணிப்பு திட்டம்

செயல்திறனை கண்காணிப்பதன் மூலம் மட்டுமே தீர்மானிக்க முடியும். சுற்றுச்சூழல் மேலாண்மைத் திட்டத்தைச் செயல்படுத்துவதற்கும், குவாரிச் செயல்பாட்டின் போது சுற்றுச்சூழலின் நிலையைத் தொடர்ந்து மதிப்பிடுவதற்கு முக்கியமான மற்றும் முக்கியமான சுற்றுச்சூழல் அளவுருக்களை அவ்வப்போது சுற்றுச்சூழல் கண்காணிப்பு நடத்துவதற்கும் சுற்றுச்சூழல் மேலாண்மைப் பிரிவு நிறுவப்படும். அடிப்படை நிலைமைகள் பற்றிய அறிவுடன், கண்காணிப்புத் திட்டம் குவாரியின் செயல்பாட்டின் காரணமாக சுற்றுச்சூழல் நிலைமைகளில் ஏதேனும் சீரழிவுக்கான ஒரு குறிகாட்டியாக செயல்படும் மற்றும் சுற்றுச்சூழலைப் பாதுகாக்க பொருத்தமான கூடுதல் தணிப்பு நடவடிக்கைகளை எடுக்க முடியும். சுற்றுச்சூழல் மேலாண்மை கலத்தின் நிறுவன விளக்கப்படம் படம் 6.1 இல் கொடுக்கப்பட்டுள்ளது.

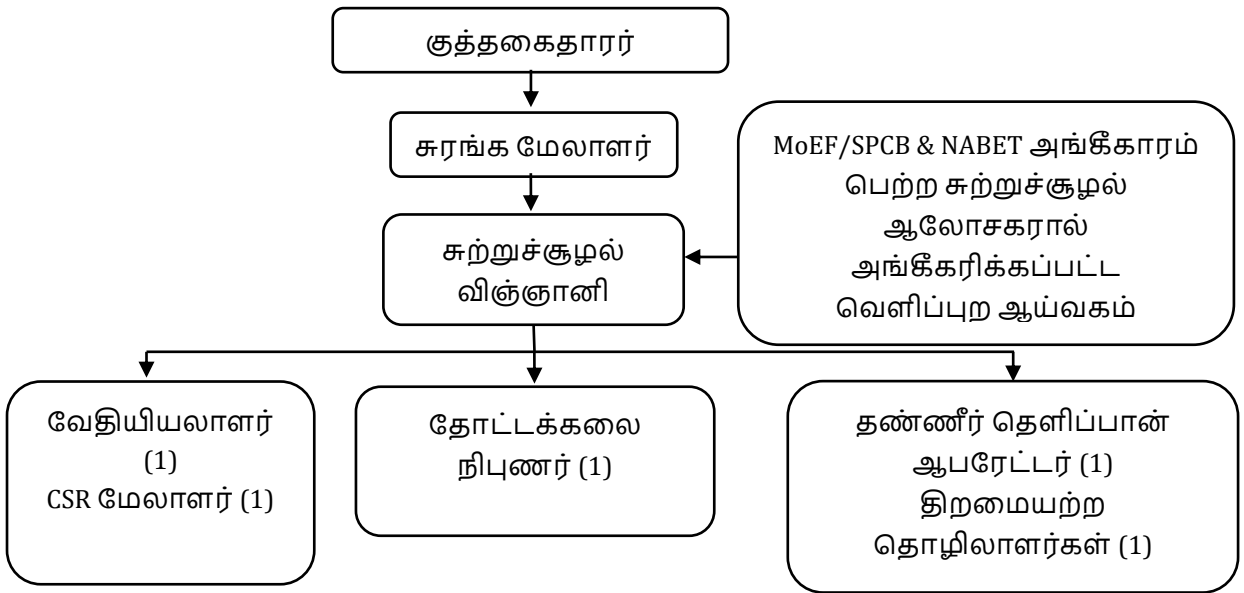

படம் 6.1: சுற்றுச்சூழல் மேலாண்மை செல்லின் அமைப்பு விளக்கப்படம் (EMC)

9.67.5 ஹெக்டேர் (அதாவது தனி நபர் குத்தகைப் பகுதிகள் 4.77.0 ஹெக்டேர், 4.90.5 ஹெக்டேர்) கொண்ட சாதாரண கல் குவாரி குழுமத்திற்கான வரைவு EIA/EMP, அதே சமயம் 15.59.5 ஹெக்டேர் குழுமப் பரப்பளவு, பணம்பட்டி மற்றும் திருவேங்கைவாசலில் அமைந்துள்ளது. கிராமம், இலுப்பூர் தாலுக்கா, புதுக்கோட்டை மாவட்டம், தமிழ்நாடு.
குத்தகைதாரர்: Tvl. ஓம் ஸ்ரீ வாரி ஸ்டோன்ஸ் பிரைவேட் லிமிடெட் (ஹெக்டரில் குத்தகை பகுதி: 4.77.0, 4.90.5)

அத்தியாயம் 6: சுற்றுச்சூழல் கண்காணிப்பு திட்டம்

6.3 தணிப்பு நடவடிக்கைகளின் அமலாக்க அட்டவணை

சாதாரணக் கல் சுரங்கத் திட்டங்களின் செயல்பாடுகளால் சுற்றுச்சூழலுக்கு ஏற்படும் பாதிப்பைக் குறைக்க அத்தியாயம்-4 இல் பரிந்துரைக்கப்பட்ட தணிப்பு நடவடிக்கைகள் செயல்படுத்தப்படும். தணிப்பு நடவடிக்கைகளை எளிதாக செயல்படுத்த வசதியாக, அட்டவணை-6.1 இல் கொடுக்கப்பட்டுள்ள முன்னுரிமை செயல்படுத்தலின் படி இவை படிப்படியாக மேற்கொள்ளப்படுகின்றன.

6.3.1 EMC இன் பொறுப்புகள்

EMC இன் பொறுப்புகளில் பின்வருவன அடங்கும்:

- A. மைய மற்றும் இடையக மண்டலத்தின் சுற்றுச்சூழல் கண்காணிப்பு.
- B. மாசு கட்டுப்பாட்டு கருவிகளை இயக்குதல்.
- C. மாசுக்கட்டுப்பாட்டு உபகரணங்களுக்கான பராமரிப்பு அட்டவணைகளின் விவரக்குறிப்பு மற்றும் ஒழுங்குமுறை.
- D. தரநிலைகள் பராமரிக்கப்படுவதை உறுதி செய்தல்.
- E. பசுமை அரணை உருவாக்குதல்.
- F. உகந்த நீர் பயன்பாட்டை உறுதி செய்தல்.
- G. சுற்றுச்சூழல் மேலாண்மை திட்டத்தை செயல்படுத்துதல்.
- H. சுற்றுச்சூழல் மேலாண்மைக் குழுவின் கூட்டங்களை ஏற்பாடு செய்தல் மற்றும் குழுவிற்கு அறிக்கை செய்தல்.

அட்டவணை 6.1: அமலாக்க அட்டவணை

வ. எண்.	பரிந்துரைகள்	நேரத் தேவை	அட்டவணை
1	காற்று மாசு கட்டுப்பாட்டு நடவடிக்கைகள்	EC மற்றும் குத்தகை புதுப்பித்தலுக்குப் பிறகு குவாரி தொடங்கும் நேரத்தில் மேலும் மேம்படுத்தப்படும்.	உடனடியாக
2	நீர் மாசு கட்டுப்பாட்டு நடவடிக்கைகள்	EC ஒப்புதலுக்கு பிறகு குவாரி தொடங்கும் நேரத்தில் மேலும்	உடனடியாக

9.67.5 ஹெக்டேர் (அதாவது தனி நபர் குத்தகைப் பகுதிகள் 4.77.0 ஹெக்டேர், 4.90.5 ஹெக்டேர்) கொண்ட சாதாரண கல் குவாரி குழுமத்திற்கான வரைவு EIA/EMP, அதே சமயம் 15.59.5 ஹெக்டேர் குழுமப் பரப்பளவு, பணம்பட்டி மற்றும் திருவேங்கைவாசலில் அமைந்துள்ளது. கிராமம், இலுப்பூர் தாலுக்கா, புதுக்கோட்டை மாவட்டம், தமிழ்நாடு.
குத்தகைதாரர்: Tvl. ஓம் ஸ்ரீ வாரி ஸ்டோன்ஸ் பிரைவேட் லிமிடெட் (ஹெக்டரில் குத்தகை பகுதி: 4.77.0, 4.90.5)

அத்தியாயம் 6: சுற்றுச்சூழல் கண்காணிப்பு திட்டம்

வ. எண்.	பரிந்துரைகள்	நேரத் தேவை	அட்டவணை
		மேம்படுத்தப்படும்.	
3	சத்தம் கட்டுப்பாட்டு நடவடிக்கைகள்	EC ஒப்புதலுக்கு பிறகு குவாரி தொடங்கும் நேரத்தில் மேலும் மேம்படுத்தப்படும்.	உடனடியாக
4	சுற்றுச்சூழல் பாதுகாப்பு மற்றும் மேம்படுத்தல்	EC ஒப்புதலுக்கு முன் தொடங்கப்பட்டு, குவாரியின் ஆயுள் வரை கட்டம் வாரியாக தொடரப்படும்.	உடனடி & அதிகரிக்கும்

6.4 அளவீட்டு முறைகள்

6.4.1 பயன்படுத்தப்பட வேண்டிய கருவிகள்

கண்காணிப்பு அட்டவணையில் தரவு சேகரிப்பு பணிக்கு பின்வரும் கருவிகள் பயன்படுத்தப்படுகின்றன:

1. சுவாசிக்கும் தூசி மாதிரி (RDS)
2. நுண் துகள் மாதிரி (FPS)
3. உலர் மற்றும் ஈரமான பல்ப் வெப்பமானி.
4. ஒலி நிலை மீட்டர்
5. மைக்ரோ வானிலை ஆய்வு நிலையம்
6. நீர் நிலை காட்டி
7. குளோபல் பொசிஷனிங் சிஸ்டம் (ஜிபிஎஸ்)

மேற்கூறிய கருவிகளுக்கு மேலதிகமாக, நிலப்பயன்பாடு, தாவரங்கள் மற்றும் விவசாய பயிர்கள் பற்றிய தரவுகள் களக் குழுவால் ஆய்வுப் பகுதியில் உள்ள பல உள்ளூர் மக்கள் மற்றும் பல்வேறு அரசுத் துறைகள்/ஏஜென்சிகளைச் சந்தித்து சேகரிக்கப்படும்.

9.67.5 ஹெக்டேர் (அதாவது தனி நபர் குத்தகைப் பகுதிகள் 4.77.0 ஹெக்டேர், 4.90.5 ஹெக்டேர்) கொண்ட சாதாரண கல் குவாரி குழுமத்திற்கான வரைவு EIA/EMP, அதே சமயம் 15.59.5 ஹெக்டேர் குழுமப் பரப்பளவு, பணம்பட்டி மற்றும் திருவேங்கைவாசலில் அமைந்துள்ளது. கிராமம், இலுப்பூர் தாலுக்கா, புதுக்கோட்டை மாவட்டம், தமிழ்நாடு.
குத்தகைதாரர்: Tvl. ஓம் ஸ்ரீ வாரி ஸ்டோன்ஸ் பிரைவேட் லிமிடெட் (ஹெக்டரில் குத்தகை பகுதி: 4.77.0, 4.90.5)

அத்தியாயம் 6: சுற்றுச்சூழல் கண்காணிப்பு திட்டம்

6.4.2 கண்காணிப்பு திட்டம்

சாதாரணக் கல் குவாரி செயல்பாடுகளுக்கான சுற்றுச்சூழல் கண்காணிப்பு பின்வரும் அம்சங்களுக்காக நடத்தப்படும்:

- சுற்றுப்புற காற்றின் தரம்
- நீர் அட்டவணை ஆழம்
- மேற்பரப்பு மற்றும் நிலத்தடி நீர் தரம்
- சுற்றுப்புற இரைச்சல் நிலைகள்
- மண்ணின் தரம்
- பசுமை பட்டை & தோட்டம்
- CSR நடவடிக்கைகள்

திட்டத்திற்குப் பிந்தைய கண்காணிப்பின் கீழ் பின்வரும் வழக்கமான கண்காணிப்புத் திட்டம் செயல்படுத்தப்படும். சுற்றுப்புற காற்றின் தரம், மேற்பரப்பு மற்றும் நிலத்தடி நீரின் தரம், சுற்றுப்புற இரைச்சல் அளவுகள் போன்றவற்றின் சுற்றுச்சூழல் கண்காணிப்பு MOEF அங்கீகாரம் பெற்ற ஏஜென்சிகள் மூலம் தொடர்ந்து மேற்கொள்ளப்படும் மற்றும் அறிக்கைகள் SPCB/MoEF க்கு சமர்ப்பிக்கப்படும்.

காற்று மாசுபாடு

குவாரி குத்தகை பகுதியில் ஒரு இடத்திலும், அருகிலுள்ள கிராமங்களில் நான்கு இடங்களிலும் EC நிபந்தனைகள்/மத்திய மாசுக்கட்டுப்பாட்டு வாரிய வழிகாட்டுதல்களின்படி சுற்றுப்புற காற்றின் தரம் கண்காணிக்கப்படும்.

நீர் மட்ட ஆழம்

அருகிலுள்ள நான்கு கிராமங்களில் அமைந்துள்ள கிணறுகள் / ஆழ்துளை கிணறுகளில் அப்பகுதியில் நிலத்தடி நீர் மட்டத்தின் ஆழம் தொடர்ந்து கண்காணிக்கப்படும். பருவமழைக்கு முந்தைய (மே மாதம்) மற்றும் பருவமழைக்கு முந்தைய (நவம்பர் மாதம்) நீர் நிலை ஆழம் அளவிடப்பட்டு பதிவுகள் பராமரிக்கப்படும்.

9.67.5 ஹெக்டேர் (அதாவது தனி நபர் குத்தகைப் பகுதிகள் 4.77.0 ஹெக்டேர், 4.90.5 ஹெக்டேர்) கொண்ட சாதாரண கல் குவாரி குழுமத்திற்கான வரைவு EIA/EMP, அதே சமயம் 15.59.5 ஹெக்டேர் குழுமப் பரப்பளவு, பணம்பட்டி மற்றும் திருவேங்கைவாசலில் அமைந்துள்ளது. கிராமம், இலுப்பூர் தாலுக்கா, புதுக்கோட்டை மாவட்டம், தமிழ்நாடு.
குத்தகைதாரர்: Tvl. ஓம் ஸ்ரீ வாரி ஸ்டோன்ஸ் பிரைவேட் லிமிடெட் (ஹெக்டரில் குத்தகை பகுதி: 4.77.0, 4.90.5)

அத்தியாயம் 6: சுற்றுச்சூழல் கண்காணிப்பு திட்டம்

நீர் தரம்

திட்டப் பகுதியைச் சுற்றியுள்ள நான்கு கிராமங்களில் நிலத்தடி நீர் மாதிரிகள் ஆய்வு செய்யப்படும். ஒவ்வொரு பருவத்திலும் ஒரு முறை தண்ணீரின் தரம் கண்காணிப்பு மேற்கொள்ளப்படும். குவாரி குழி கிடைக்கும் போது, மேற்பரப்பு நீர் மாதிரி சேகரிக்கப்படும்.

சுற்றுப்புற இரைச்சல் நிலைகள்

மைய மண்டலம் மற்றும் சுற்றியுள்ள கிராமங்களில் ஒலி அளவுகள் தொடர்ந்து கண்காணிக்கப்படும். குவாரி குத்தகை பகுதியில் 1 இடத்திலும், அருகிலுள்ள கிராமங்களில் 7 இடங்களிலும் சுற்றுப்புற இரைச்சல் நிலை கண்காணிப்பு மேற்கொள்ளப்படும். ஒவ்வொரு சீசனுக்கும் ஒருமுறை இரைச்சல் நிலை கண்காணிப்பு நடத்தப்படும்.

மண்ணின் தரம்

குவாரி குத்தகை பகுதிக்கு உட்பட்ட தோட்ட பகுதி மற்றும் குவாரி குத்தகை பகுதிக்கு அருகில் அமைந்துள்ள விவசாய வயல்களில் மண்ணின் தரம் கண்காணிப்பு மேற்கொள்ளப்படும். குவாரி குத்தகையின் மைய மண்டலத்திலிருந்து 1 மாதிரியும், அருகிலுள்ள கிராமங்களிலிருந்து 7 மாதிரிகளும் சேகரிக்கப்பட்டு பகுப்பாய்வு செய்யப்படும், வருடத்திற்கு ஒரு முறை, முன்னுரிமை வறட்சி காலங்களில்.

CSR நடவடிக்கைகள்

அருகிலுள்ள கிராமங்களில் நடத்தப்படும் சமூக நலச் செயல்பாடுகள் அவற்றின் செயல்திறனுக்காக தொடர்ந்து கண்காணிக்கப்பட்டு, அதற்கேற்ப புதிய நடவடிக்கைகள் திட்டமிடப்படும்.

6.4.2.1 கண்காணிப்பு அட்டவணை

முன்மொழியப்பட்ட சுற்றுச்சூழல் கண்காணிப்பு அட்டவணை அட்டவணை 6.2 இல் கொடுக்கப்பட்டுள்ளது.

9.67.5 ஹெக்டேர் (அதாவது தனி நபர் குத்தகைப் பகுதிகள் 4.77.0 ஹெக்டேர், 4.90.5 ஹெக்டேர்) கொண்ட சாதாரண கல் குவாரி குழுமத்திற்கான வரைவு EIA/EMP, அதே சமயம் 15.59.5 ஹெக்டேர் குழுமப் பரப்பளவு, பணம்பட்டி மற்றும் திருவேங்கைவாசலில் அமைந்துள்ளது. கிராமம், இலுப்பூர் தாலுக்கா, புதுக்கோட்டை மாவட்டம், தமிழ்நாடு.
குத்தகைதாரர்: Tvl. ஓம் ஸ்ரீ வாரி ஸ்டோன்ஸ் பிரைவேட் லிமிடெட் (ஹெக்டரில் குத்தகை பகுதி: 4.77.0, 4.90.5)

அத்தியாயம் 6: சுற்றுச்சூழல் கண்காணிப்பு திட்டம்

அட்டவணை 6.2: முன்மொழியப்பட்ட சுற்றுச்சூழல் கண்காணிப்பு அட்டவணை

வ.எண்	சுற்றுச்சூழல் பண்புகள்	இடம்	கண்காணிப்பு		அளவுருக்கள்
			கால அளவு	அதிர்வெண்	
1	காற்று தரம்	2 இடங்கள் (1 மையம் & 1 இடையக)	24 மணி நேரம்	6 மாதங்களுக்கு ஒருமுறை	ஃப்யூஜிடிவ் டஸ்ட், PM2.5, PM10, SO2 மற்றும் NOx.
2	வானிலை ஆய்வு	காற்றின் தரக் கண்காணிப்பு & IMD இரண்டாம் நிலைத் தரவு தொடங்குவதற்கு முன் என்னுடைய தளத்தில்	மணிநேரம் / தினசரி	தொடர்ச்சியான ஆன்லைன் கண்காணிப்பு	காற்றின் வேகம், காற்றின் திசை, வெப்பநிலை, ஈரப்பதம் மற்றும் மழைப்பொழிவு
3	நீர் தர கண்காணிப்பு	2 இடங்கள் (1SW & 1 GW)	-	6 மாதங்களுக்கு ஒருமுறை	IS:10500, 1993 & CPCB விதிமுறைகளின் கீழ் குறிப்பிடப்பட்ட அளவுருக்கள்
4	நீரியல்	குறிப்பிட்ட கிணறுகளில் சுமார் 1 கிலோமீட்டர் தொலைவில் உள்ள திறந்தவெளி கிணறுகளில் நீர்மட்டம்	-	6 மாதங்களுக்கு ஒருமுறை	bgl இல் ஆழம்
5	சத்தம்	2 இடங்கள் (1 மைய & 1 இடையக)	மணிநேரம் - 1 நாள்	6 மாதங்களுக்கு ஒருமுறை	Leq, Lmax, Lmin, Leq Day & Leq Night
6	அதிர்வு	அருகிலுள்ள குடியிருப்பில் (அறிக்கையில்)	-	குண்டுவெடிப்பு நடவடிக்கையின் போது	உச்ச துகள் வேகம்
7	மண்	2 இடங்கள் (1 மைய & 1 இடையக)	-	ஆறு மாதங்களுக்கு ஒருமுறை	இயற்பியல் மற்றும் இரசாயன பண்புகள்
8	பசுமை அரண்	திட்டப் பகுதிக்குள்	தினசரி	மாதாந்திர	பராமரிப்பு

9.67.5 ஹெக்டேர் (அதாவது தனி நபர் குத்தகைப் பகுதிகள் 4.77.0 ஹெக்டேர், 4.90.5 ஹெக்டேர்) கொண்ட சாதாரண கல் குவாரி குழுமத்திற்கான வரைவு EIA/EMP, அதே சமயம் 15.59.5 ஹெக்டேர் குழுமப் பரப்பளவு, பணம்பட்டி மற்றும் திருவேங்கைவாசலில் அமைந்துள்ளது. கிராமம், இலுப்பூர் தாலுக்கா, புதுக்கோட்டை மாவட்டம், தமிழ்நாடு.
குத்தகைதாரர்: Tvl. ஓம் ஸ்ரீ வாரி ஸ்டோன்ஸ் பிரைவேட் லிமிடெட் (ஹெக்டரில் குத்தகை பகுதி: 4.77.0, 4.90.5)

அத்தியாயம் 6: சுற்றுச்சூழல் கண்காணிப்பு திட்டம்

6.5 சுற்றுச்சூழல் கொள்கை

6.5.1 நிறுவனத்தின் சுற்றுச்சூழல் கொள்கை

குத்தகைதாரரின் சுற்றுச்சூழல் கொள்கை இணைப்பு VII ஆக இணைக்கப்பட்டுள்ளது

6.5.2 அமைப்பு அமைப்பு

நிறுவனம் ஊழியர்களுக்கான கடமைகள் மற்றும் பொறுப்புகளை தெளிவாக வரையறுத்துள்ளது. சுற்றுச்சூழல் மேலாண்மைக்கான நிறுவன அமைப்பு படம் 6.1 இல் காட்டப்பட்டுள்ளது.

6.5.3 சுற்றுச்சூழல் மேலாண்மை செல்

சுரங்க மேலாளரின் கட்டுப்பாட்டின் கீழ் குவாரியில் சுற்றுச்சூழல் மேலாண்மை பிரிவு (EMC) நிறுவப்படும். சுற்றுச்சூழல் மேலாண்மை துறையில் போதுமான தகுதியும் அனுபவமும் கொண்ட சுற்றுச்சூழல் விஞ்ஞானி EMCக்கு தலைமை தாங்குவார். EMC இன் பொறுப்புகள் பின்வருமாறு:

1. சுற்றுச்சூழல் மேலாண்மை திட்டத்தில் பரிந்துரைக்கப்பட்ட மற்றும் ECயில் பரிந்துரைக்கப்பட்ட மாசுக் கட்டுப்பாட்டு நடவடிக்கைகளை செயல்படுத்துதல்
2. MoEF/SPCB மற்றும் NABL ஆல் அங்கீகரிக்கப்பட்ட வெளிப்புற ஆய்வகங்கள் மூலம் EMP மற்றும் EC நிபந்தனையின்படி சுற்றுச்சூழல் கண்காணிப்பை நடத்துதல்
3. திட்டத்திற்கான சுற்றுச்சூழல் அனுமதியில் குறிப்பிடப்பட்டுள்ள பிற நிபந்தனைகளுடன் இணங்குவதை உறுதி செய்தல்.
4. திட்டத்திற்கான 'செயல்பாட்டிற்கான ஒப்புதல்' இல் குறிப்பிடப்பட்டுள்ள நிபந்தனைகளுக்கு இணங்குவதை உறுதி செய்தல்.
5. MoEF/ TNPCB க்கு இணக்க நிலையை சரியான நேரத்தில் சமர்ப்பித்தல்
6. தேவைப்படும் போது, நிபுணர்களின் வழிகாட்டுதலைப் பெறுதல்.
7. அருகில் உள்ள கிராமங்களில் CSR நடவடிக்கைகளை நடத்துதல்.
8. திட்டம் மற்றும் வெளி நிறுவனங்களுடன் சுற்றுச்சூழல் தொடர்பான செயல்பாடுகளை ஒருங்கிணைத்தல்

9.67.5 ஹெக்டேர் (அதாவது தனி நபர் குத்தகைப் பகுதிகள் 4.77.0 ஹெக்டேர், 4.90.5 ஹெக்டேர்) கொண்ட சாதாரண கல் குவாரி குழுமத்திற்கான வரைவு EIA/EMP, அதே சமயம் 15.59.5 ஹெக்டேர் குழுமப் பரப்பளவு, பணம்பட்டி மற்றும் திருவேங்கைவாசலில் அமைந்துள்ளது. கிராமம், இலுப்பூர் தாலுக்கா, புதுக்கோட்டை மாவட்டம், தமிழ்நாடு.
குத்தகைதாரர்: Tvl. ஓம் ஸ்ரீ வாரி ஸ்டோன்ஸ் பிரைவேட் லிமிடெட் (ஹெக்டரில் குத்தகை பகுதி: 4.77.0, 4.90.5)

அத்தியாயம் 6: சுற்றுச்சூழல் கண்காணிப்பு திட்டம்

9. சுற்றியுள்ள கிராமங்களில் உள்ள தொழிலாளர்கள் மற்றும் மக்கள்தொகை பற்றிய சுகாதார புள்ளிவிவரங்கள் சேகரிப்பு

10. பசுமை அரண் வளர்ச்சி

11. சுற்றுச்சூழல் கண்காணிப்பு திட்டத்தின் செயல்பாட்டின் முன்னேற்றத்தை கண்காணித்தல்

12. நீர்/கழிவு நீரின் தரம், காற்றின் தரம் மற்றும் உருவாக்கப்படும் திடக்கழிவு ஆகியவற்றை கண்காணித்தல்

13. வெளிப்புற ஆய்வகம் மூலம் சேகரிக்கப்பட்ட நீர் மற்றும் காற்று மாதிரிகளின் பகுப்பாய்வு

14. நிதி மதிப்பீடு, ஒழுங்குமுறை, காற்று மாசுக்கட்டுப்பாட்டு கருவிகளை நிறுவுதல், கழிவு நீர் சுத்திகரிப்பு நிலையம் போன்றவற்றை உள்ளடக்கிய மாசு கட்டுப்பாடு மற்றும் பாதுகாப்பு நடவடிக்கைகள்/ சாதனங்களை செயல்படுத்துதல் மற்றும் கண்காணித்தல்

15. மாநில மாசுக்கட்டுப்பாட்டு வாரியம், சுற்றுச்சூழல் மற்றும் வன அமைச்சகம் மற்றும் சுற்றுச்சூழல் அனுமதியின் நிபந்தனைகள் மற்றும் நிறுவுவதற்கான ஒப்புதல்கள் மற்றும் செயல்பட ஒப்புதல் ஆகியவற்றின் சட்ட விதிகள், விதிமுறைகளுக்கு இணங்குதல்.

6.5.4 தணிக்கை & மதிப்பாய்வு

மதிப்பாய்வு மற்றும் தணிக்கை அடிப்படையில் ஒரு மேலாண்மை கருவியாகும். எவ்வாறாயினும், அமைப்பு முறையின் செயல்திறன் மற்றும் சுற்றுச்சூழல் செயல்திறன் பற்றிய சரிபார்ப்பு மற்றும் கருத்துக்கு செயல்பாட்டு மட்டத்தில் அதன் பயன்பாடு முக்கியமானது. அடிப்படையில், தணிக்கை பின்வரும் உருப்படிகளை உள்ளடக்கியது:

- வரி மேலாண்மை அமைப்பு
- விழிப்புணர்வு மற்றும் பயிற்சி
- நடைமுறைகள்: தரநிலைகள், இலக்குகள்
- திட்டங்கள்: கழிவு, தற்செயல், மாசு கட்டுப்பாடு இணக்கம்
- சுற்றுச்சூழல் தாக்க மதிப்பீட்டைச் சரிபார்க்கவும்
- தணிப்பை சரிபார்க்கவும்
- அறிக்கை மற்றும் தொடர்பு
- ஆவணப்படுத்தல்
- பின்னூட்டம்

உள்துறை தணிக்கை:

9.67.5 ஹெக்டேர் (அதாவது தனி நபர் குத்தகைப் பகுதிகள் 4.77.0 ஹெக்டேர், 4.90.5 ஹெக்டேர்) கொண்ட சாதாரண கல் குவாரி குழுமத்திற்கான வரைவு EIA/EMP, அதே சமயம் 15.59.5 ஹெக்டேர் குழுமப் பரப்பளவு, பணம்பட்டி மற்றும் திருவேங்கைவாசலில் அமைந்துள்ளது. கிராமம், இலுப்பூர் தாலுக்கா, புதுக்கோட்டை மாவட்டம், தமிழ்நாடு.
குத்தகைதாரர்: Tvl. ஓம் ஸ்ரீ வாரி ஸ்டோன்ஸ் பிரைவேட் லிமிடெட் (ஹெக்டரில் குத்தகை பகுதி: 4.77.0, 4.90.5)

அத்தியாயம் 6: சுற்றுச்சூழல் கண்காணிப்பு திட்டம்

சுரங்க நடவடிக்கைகளுக்காக தணிக்கை முறை மேற்கொள்ளப்படும் மற்றும் பயிற்சி பெற்ற உள் மற்றும் வெளி தணிக்கையாளர்களின் பயன்பாட்டை உள்ளடக்கியது. கூடுதலாக, பொருந்தக்கூடிய அனைத்து சட்டங்களுக்கும் இணங்குவதை உறுதிசெய்ய தணிக்கை மேற்கொள்ளப்பட வேண்டும்.

தணிக்கை வகை அதிர்வெண்:

- உள்: - ஒவ்வொரு 6 மாதங்களுக்கும் மற்ற தள பொறுப்பாளர்
 - வெளி: - ஒவ்வொரு 12 மாதங்களுக்கும் சுயாதீன நிபுணர்
- நிறுவனம் ஒரு சுயாதீனமான மற்றும் வெளிப்புற தரநிலை நிறுவனத்தால் திறமையான EMS தணிக்கையாளர்களாக பயிற்சி பெற்ற மற்றும் சான்றளிக்கப்பட்ட உள் / வெளிப்புற தணிக்கையாளர்களை பிரதிநிதித்துவப்படுத்தும். கண்காணிப்பு மற்றும் தணிக்கையின் முடிவுகள் மூத்த நிர்வாகக் குழு மூலம் நடவடிக்கை உருப்படிகள் கவனிக்கப்படுவதை உறுதிசெய்ய தொடர்ந்து அறிக்கையிடப்படும்.

6.5.5 இணக்கமின்மை, திருத்தம் மற்றும் தடுப்பு நடவடிக்கை

நிறுவனத்தின் சுற்றுச்சூழல் கொள்கையின்படி, இணக்கமின்மை, சரிசெய்தல் நடவடிக்கைகள் மற்றும் தடுப்பு நடவடிக்கைகள் ஆகியவை இணக்கமின்மை, தடுப்பு மற்றும் சரிசெய்தல் நடவடிக்கை நடைமுறைகளின்படி நிர்வகிக்கப்படும். நிறுவனத்தின் அனைத்து திட்டங்களுடனும் தொடர்புடைய இந்த நடைமுறை, இணக்கமின்மைகளைக் கண்டறிதல், இணக்கமின்மைகளை நிவர்த்தி செய்வதற்கு பொருத்தமான திருத்தச் செயல்களைப் (கள்) பயன்படுத்துதல் மற்றும் தவிர்க்க தடுப்பு நடவடிக்கைகளை நிறுவுதல் தொடர்பாக பயன்படுத்தப்பட வேண்டிய செயல்முறைகளை விவரிக்கிறது. இணக்கமின்மைகள். செயல்முறையின் முக்கிய கூறுகள் பின்வருமாறு:

- இணக்கமின்மை மற்றும் / அல்லது இணக்கமின்மைகளை அடையாளம் காணுதல்
- இணக்கமின்மை மற்றும்/அல்லது இணக்கமின்மை பற்றிய பதிவு

9.67.5 ஹெக்டேர் (அதாவது தனி நபர் குத்தகைப் பகுதிகள் 4.77.0 ஹெக்டேர், 4.90.5 ஹெக்டேர்) கொண்ட சாதாரண கல் குவாரி குழுமத்திற்கான வரைவு EIA/EMP, அதே சமயம் 15.59.5 ஹெக்டேர் குழுமப் பரப்பளவு, பணம்பட்டி மற்றும் திருவேங்கைவாசலில் அமைந்துள்ளது. கிராமம், இலுப்பூர் தாலுக்கா, புதுக்கோட்டை மாவட்டம், தமிழ்நாடு.
குத்தகைதாரர்: Tvl. ஓம் ஸ்ரீ வாரி ஸ்டோன்ஸ் பிரைவேட் லிமிடெட் (ஹெக்டரில் குத்தகை பகுதி: 4.77.0, 4.90.5)

அத்தியாயம் 6: சுற்றுச்சூழல் கண்காணிப்பு திட்டம்

- குவாரி குறிப்பிட்ட திருத்தம் மற்றும் தடுப்பு நடவடிக்கைகளைத் தடுப்பதற்கு இணக்கமின்மை மற்றும்/அல்லது இணக்கமின்மையின் மதிப்பீடு
- சரியான மற்றும் தடுப்பு நடவடிக்கைகள் பொறுப்பான நபர்களுக்கு வழங்கப்பட வேண்டும்
- செயல்களின் நிலை மற்றும் செயல்திறனை உறுதி செய்வதற்கான சரிசெய்தல் செயல்களின் மேலாண்மை மதிப்பாய்வு

6.5.6 மேலாண்மை விமர்சனம்

நிறுவனத்தின் தனிப்பட்ட திட்டத்துடன் தொடர்புடைய குறிக்கோள்கள் மற்றும் இலக்குகளின் விரிவான மதிப்பாய்வு வணிகத் திட்டமிடல் (1 ஆண்டுக் கண்ணோட்டம்) மற்றும் வணிக உத்தி (5 ஆண்டுக் கண்ணோட்டம்) செயல்முறைகள் மூலம் வருடாந்திர அடிப்படையில் மேற்கொள்ளப்படும். மூத்த தள நிர்வாகம் மற்றும் பிற முக்கிய பணியாளர்களின் ஈடுபாட்டை உள்ளடக்கிய இந்த மதிப்பாய்வுகள், முந்தைய ஆண்டில் குவாரியின் செயல்திறனை மதிப்பீடு செய்து, பின்வரும் காலகட்டத்திற்கான இலக்குகளையும் இலக்குகளையும் உருவாக்குகின்றன.

6.6 தொழில்சார் ஆரோக்கியம் மற்றும் பாதுகாப்பு

தொழில்சார் ஆரோக்கியம் மற்றும் பாதுகாப்பு உற்பத்தித்திறன் மற்றும் நல்ல முதலாளி-பணியாளர் உறவு ஆகியவற்றுடன் மிக நெருக்கமாக தொடர்புடையது. குவாரியில் தொழில்சார் ஆரோக்கியத்தின் முக்கிய காரணிகள் தப்பியோடிய தூசி மற்றும் சத்தம். 1965 குவாரி ஒழுங்குமுறைகள் மற்றும் DGMS இன் சுற்றறிக்கைகளின்படி சுரங்க உபகரணங்களின் செயல்பாடு மற்றும் பராமரிப்பு மற்றும் வெடிக்கும் பொருட்களை கையாளும் போது பணியாளர்களின் பாதுகாப்பு கவனிக்கப்பட வேண்டும். தூசி, வெப்பம், சத்தம் மற்றும் அதிர்வு காரணமாக தொழிலாளர்களின் ஆரோக்கியத்தில் பாதகமான விளைவுகளைத் தவிர்க்க, EMP இல் போதுமான நடவடிக்கைகள் முன்மொழியப்பட்டுள்ளன. இவற்றில் அடங்கும்:

- குவாரி தொழிலாளர்களுக்கு குடிநீர், கழிப்பறை போன்ற வசதிகளுடன் கூடிய ஓய்வறைகளை வழங்குதல்;

9.67.5 ஹெக்டேர் (அதாவது தனி நபர் குத்தகைப் பகுதிகள் 4.77.0 ஹெக்டேர், 4.90.5 ஹெக்டேர்) கொண்ட சாதாரண கல் குவாரி குழுமத்திற்கான வரைவு EIA/EMP, அதே சமயம் 15.59.5 ஹெக்டேர் குழுமப் பரப்பளவு, பணம்பட்டி மற்றும் திருவேங்கைவாசலில் அமைந்துள்ளது. கிராமம், இலுப்பூர் தாலுக்கா, புதுக்கோட்டை மாவட்டம், தமிழ்நாடு.
குத்தகைதாரர்: Tvl. ஓம் ஸ்ரீ வாரி ஸ்டோன்ஸ் பிரைவேட் லிமிடெட் (ஹெக்டரில் குத்தகை பகுதி: 4.77.0, 4.90.5)

அத்தியாயம் 6: சுற்றுச்சூழல் கண்காணிப்பு திட்டம்

- தொழிலாளர்களுக்கு பணியாளர் பாதுகாப்பு சாதனங்களை வழங்குதல்;
 - அதிக இரைச்சல் பகுதிகளில் வெளிப்படும் தொழிலாளர்களுக்கு வேலை சுழற்சி;
 - முதலுதவி வசதிகள்.
- பணியாளர்களின் தொழில்சார் சுகாதார ஆய்வு சீரான இடைவெளியில் மேற்கொள்ளப்படும்.

6.7 சுற்றுச்சூழல் கண்காணிப்புக்கான பட்ஜெட் ஒதுக்கீடு

வருடாந்திர தொடர் செலவினத்துடன் மாசுபாட்டைக் கண்காணிப்பது பற்றிய விவரங்கள் அட்டவணை-6.3 இல் கொடுக்கப்பட்டுள்ளன.

அட்டவணை 6.3 சுற்றுச்சூழல் கண்காணிப்பு திட்டத்தின் செலவு

வ. எண்	பொருளின் விளக்கம்	மூலதன செலவு
1	காற்று மாசுக் கட்டுப்பாடு - இழுத்துச் செல்லும் சாலை மற்றும் தோட்டங்களில் தண்ணீர் தெளித்தல்	52,000
2	நீர் மாசு கட்டுப்பாடு (குடியேறும் தொட்டி, தோட்ட வடிகால்கள் போன்றவை)	18,000
3	இரைச்சல் நிலை கண்காணிப்பு	2,000
4	தரை அதிர்வு சோதனை	4,000
மொத்த EMP செலவு		76,000
மொத்தம்		3,80,000

9.67.5 ஹெக்டேர் (அதாவது தனி நபர் குத்தகைப் பகுதிகள் 4.77.0 ஹெக்டேர், 4.90.5 ஹெக்டேர்) கொண்ட சாதாரண கல் குவாரி குழுமத்திற்கான வரைவு EIA/EMP, அதே சமயம் 15.59.5 ஹெக்டேர் குழுமப் பரப்பளவு, பணம்பட்டி மற்றும் திருவேங்கைவாசலில் அமைந்துள்ளது. கிராமம், இலுப்பூர் தாலுக்கா, புதுக்கோட்டை மாவட்டம், தமிழ்நாடு.
குத்தகைதாரர்: Tvl. ஓம் ஸ்ரீ வாரி ஸ்டோன்ஸ் பிரைவேட் லிமிடெட் (ஹெக்டரில் குத்தகை பகுதி: 4.77.0, 4.90.5)

அத்தியாயம் 8: திட்டப் பயன்கள்

அத்தியாயம் 7: கூடுதல் படிப்புகள்

7.1 பொது ஆலோசனை

சர்வே எண். 20/1, 20/2, 270/2 இல் அமைந்துள்ள 9.67.5 (அதாவது 4.77.0 ஹெக்டேர், 4.90.5 ஹெக்டேர் தனிநபர் குத்தகைப் பகுதி) உள்ள உத்தேச சாதாரண கல் சுரங்கத்திற்கான வரைவு EIA/EMP 270/3, 270/4, 257/9, 257/8A & 257/10A, பணம்பட்டி கிராமம் மற்றும் 11/2A, 12/1A & 12/1B (பகுதி) திருவேங்கைவாசல் கிராமம் & 236/1A, 236/1B, 236 /1C, 236/1D, 236/1E, 236/2, 236/3, 236/4, 236/5, 236/6, 236/7, 236/9, 236/10, 236/11, 236/12, 236/13, 236/3, 235 தமிழ்நாடு, புதுக்கோட்டை மாவட்டம், இலுப்பூர் தாலுகா, பணம்பட்டி கிராமத்தின் /9B & 235/11, தமிழ்நாடு, SEIAA வழங்கிய TOR இன் படி தயாரிக்கப்பட்டு, EIA அறிவிப்பு 2006 மற்றும் அதன் திருத்தங்களின் விதிகளின்படி பொது ஆலோசனை செயல்முறைக்காக அறிக்கை சமர்ப்பிக்கப்படுகிறது.

பொது ஆலோசனை செயல்முறையை முடித்த பிறகு, பொது விசாரணையின் போது முன்வைக்கப்பட்ட சிக்கல்கள் மற்றும் திட்ட ஆதரவாளரின் அர்ப்பணிப்பு ஆகியவை இறுதி EIA/EMP அறிக்கையில் இணைக்கப்படும். பின்வரும் கூடுதல் ஆய்வுகள் குறிப்பு விதிமுறைகளின்படி மேற்கொள்ளப்படும்/செய்யப்படும்: இடர் மதிப்பீடு மற்றும் பேரிடர் மேலாண்மைத் திட்டம்.

7.2 இடர் மதிப்பீடு

2002 டிசம்பர் 31, 2002 தேதியிட்ட சுற்றறிக்கை எண்.13 இன் படி, தன்பாத்த சுரங்கப் பாதுகாப்பு இயக்குநரகம் (டிஜிஎம்எஸ்) வழங்கிய குறிப்பிட்ட இடர் மதிப்பீட்டு வழிகாட்டுதலின் அடிப்படையில் இடர் மதிப்பீட்டிற்கான வழிமுறை அமைந்துள்ளது. டிஜிஎம்எஸ் இடர் மதிப்பீட்டு செயல்முறை நோக்கம் பணிச்சூழல் மற்றும் அனைத்து செயல்பாடுகளிலும் இருக்கும் மற்றும் சாத்தியமான அபாயங்களைக் கண்டறிந்து, உடனடி கவனம் தேவைப்படுபவர்களுக்கு முன்னுரிமை அளிப்பதற்காக அந்த ஆபத்துகளின் அபாய அளவை மதிப்பிடுதல். மேலும், இந்த ஆபத்துக்களுக்குப் பொறுப்பான வழிமுறைகள் அடையாளம் காணப்பட்டு, அவற்றின் கட்டுப்பாட்டு நடவடிக்கைகள், கால அட்டவணையில் அமைக்கப்பட்டுள்ளவை, துல்லியமான பொறுப்புகளுடன் பதிவு செய்யப்படுகின்றன. DGMS, DGMS வழங்கிய

9.67.5 ஹெக்டேர் (அதாவது தனி நபர் குத்தகைப் பகுதிகள் 4.77.0 ஹெக்டேர், 4.90.5 ஹெக்டேர்) கொண்ட சாதாரண கல் குவாரி குழுமத்திற்கான வரைவு EIA/EMP, அதே சமயம் 15.59.5 ஹெக்டேர் குழுமப் பரப்பளவு, பணம்பட்டி மற்றும் திருவேங்கைவாசலில் அமைந்துள்ளது. கிராமம், இலுப்பூர் தாலுக்கா, புதுக்கோட்டை மாவட்டம், தமிழ்நாடு.
குத்தகைதாரர்: Tvl. ஓம் ஸ்ரீ வாரி ஸ்டோன்ஸ் பிரைவேட் லிமிடெட் (ஹெக்டரில் குத்தகை பகுதி: 4.77.0, 4.90.5)

அத்தியாயம் 8: திட்டப் பயன்கள்

உலோக சுரங்கத்தை நிர்வகிப்பதற்கான தகுதிச் சான்றிதழை வைத்திருக்கும் தகுதி வாய்ந்த சுரங்க மேலாளரின் வழிகாட்டுதலின் கீழ் முழு குவாரி நடவடிக்கையும் மேற்கொள்ளப்படும். இடர் மதிப்பீடு என்பது விபத்துகளைத் தடுப்பதற்கும், அது நிகழாமல் தடுக்க தேவையான நடவடிக்கைகளை எடுப்பதற்கும் ஆகும். சுரங்கங்களில் இருக்கும் பல்வேறு ஆபத்துகளை (பாதுகாப்பற்ற நிலைமைகள்) அடையாளம் கண்டு அளவீடு செய்வதை அபாய பகுப்பாய்வு உள்ளடக்கியது. மறுபுறம், இடர் பகுப்பாய்வு என்பது சுரங்கத்தில் உள்ள ஆபத்துகளின் விளைவாக ஏற்படும் விபத்துகள் காரணமாக, சுரங்க உபகரணங்கள் மற்றும் பணியாளர்கள் வெளிப்படும் அபாயங்களை அடையாளம் கண்டு அளவீடு செய்வதைக் கையாள்கிறது. இடர் பகுப்பாய்வு ஒரு விரிவான ஆபத்து பகுப்பாய்வைப் பின்பற்றுகிறது. தற்போதுள்ள அபாயங்கள் காரணமாக அண்டை மக்கள் வெளிப்படும் அபாயங்களை அடையாளம் கண்டு மதிப்பிடுவது இதில் அடங்கும். இடர் பகுப்பாய்வு என்பது சுரங்கத்தில் உள்ள ஆபத்துகளின் விளைவாக ஏற்படும் விபத்துகள் காரணமாக, சுரங்க உபகரணங்கள் மற்றும் பணியாளர்கள் வெளிப்படும் அபாயங்களை அடையாளம் கண்டு அளவீடு செய்வதைக் கையாள்கிறது. இடர் பகுப்பாய்வு ஒரு விரிவான ஆபத்து பகுப்பாய்வைப் பின்பற்றுகிறது. தற்போதுள்ள அபாயங்கள் காரணமாக அண்டை மக்கள் வெளிப்படும் அபாயங்களை அடையாளம் கண்டு மதிப்பிடுவது இதில் அடங்கும். இடர் பகுப்பாய்வு என்பது சுரங்கத்தில் உள்ள ஆபத்துகளின் விளைவாக ஏற்படும் விபத்துகள் காரணமாக, சுரங்க உபகரணங்கள் மற்றும் பணியாளர்கள் வெளிப்படும் அபாயங்களை அடையாளம் கண்டு அளவீடு செய்வதைக் கையாள்கிறது. இடர் பகுப்பாய்வு ஒரு விரிவான ஆபத்து பகுப்பாய்வைப் பின்பற்றுகிறது. தற்போதுள்ள அபாயங்கள் காரணமாக அண்டை மக்கள் வெளிப்படும் அபாயங்களை அடையாளம் கண்டு மதிப்பிடுவது இதில் அடங்கும்.

கீழே உள்ள பிரிவுகளில், பல்வேறு ஆபத்துகள், சாத்தியமான அபாயங்கள், அதிகபட்ச நம்பகமான விபத்து பகுப்பாய்வு மற்றும் விளைவு பகுப்பாய்வு ஆகியவற்றைக் கண்டறிதல் ஆகியவை சம்பந்தப்பட்ட அபாயங்களின் பரந்த அடையாளத்தை அளிக்கிறது.

9.67.5 ஹெக்டேர் (அதாவது தனி நபர் குத்தகைப் பகுதிகள் 4.77.0 ஹெக்டேர், 4.90.5 ஹெக்டேர்) கொண்ட சாதாரண கல் குவாரி குழுமத்திற்கான வரைவு EIA/EMP, அதே சமயம் 15.59.5 ஹெக்டேர் குழுமப் பரப்பளவு, பணம்பட்டி மற்றும் திருவேங்கைவாசலில் அமைந்துள்ளது. கிராமம், இலுப்பூர் தாலுக்கா, புதுக்கோட்டை மாவட்டம், தமிழ்நாடு.
குத்தகைதாரர்: Tvl. ஓம் ஸ்ரீ வாரி ஸ்டோன்ஸ் பிரைவேட் லிமிடெட் (ஹெக்டரில் குத்தகை பகுதி: 4.77.0, 4.90.5)

அத்தியாயம் 8: திட்டப் பயன்கள்

இடர் மதிப்பீட்டின் அடிப்படையில் பேரிடர் மேலாண்மைத் திட்டம் தயாரிக்கப்பட வேண்டும்.

ஒரு தகுதி வாய்ந்த குவாரி மேலாளரின் நிர்வாகக் கட்டுப்பாடு மற்றும் வழிகாட்டுதலின் கீழ் சுரங்கம் மேற்கொள்ளப்படும். இரண்டாம் வகுப்பு மேலாளரின் தகுதிச் சான்றிதழ். பேரிடர் ஏற்பட்டால் குவாரி நிர்வாகம் பின்பற்ற வேண்டிய நிலை ஆணைகள், மாதிரி நிலை ஆணைகள் மற்றும் சுற்றறிக்கைகளை DGMS தொடர்ந்து வழங்கி வருகிறது. மேலும், சுரங்கப் பணியாளர்கள் எச்சரிக்கையாக இருக்க அவ்வப்போது புத்துணர்ச்சி படிப்புகளுக்கு அனுப்பப்படுவார்கள். இருப்பினும், இயல்பான செயல்பாட்டின் போது பின்வரும் இயற்கை/தொழில்துறை ஆபத்துகள் ஏற்படலாம்:

- வெடிபொருட்களால் விபத்து;
- கனரக சுரங்க உபகரணங்களால் விபத்து; மற்றும்
- மேற்கூறிய ஆபத்து/பேரழிவுகளைக் கவனித்துக்கொள்ள, பின்வரும் கட்டுப்பாட்டு நடவடிக்கைகள் மேற்கொள்ளப்படும்:
- குவாரிச் சட்டம், 1952 மற்றும் சுரங்க விதிகள், 1955 இன் அனைத்து பாதுகாப்பு முன்னெச்சரிக்கைகள் மற்றும் விதிகள் அனைத்து சுரங்க நடவடிக்கைகளின் போதும் கண்டிப்பாக பின்பற்றப்படும்;
- அங்கீகரிக்கப்படாத நபர்களின் நுழைவு தடை செய்யப்படும்;
- குவாரி அலுவலகம் மற்றும் சுரங்கப் பகுதியில் தீயணைப்பு மற்றும் முதலுதவி ஏற்பாடுகள்;
- பாதுகாப்பு பூட், ஹெல்மெட், கண்ணாடி போன்ற அனைத்து பாதுகாப்பு உபகரணங்களின் ஏற்பாடுகளும் ஊழியர்களுக்குக் கிடைக்கும் மற்றும் அவற்றின் பயன்பாட்டிற்கான வழக்கமான சோதனை;
- அபாயகரமான வளாகங்களில் பணிபுரியும் அனைத்து ஊழியர்களுக்கும் பயிற்சி மற்றும் புதுப்பித்தல் படிப்புகள்; சுரங்க விதிகளின்படி சுரங்கத்தின் அனைத்து ஊழியர்களும் ஒரு குறிப்பிட்ட இடைவெளியில் பயிற்சி பெற வேண்டும்.
- அங்கீகரிக்கப்பட்ட திட்டங்களின்படி குவாரியின் வேலை மற்றும் குவாரி திட்டங்களை தொடர்ந்து புதுப்பித்தல்;

9.67.5 ஹெக்டேர் (அதாவது தனி நபர் குத்தகைப் பகுதிகள் 4.77.0 ஹெக்டேர், 4.90.5 ஹெக்டேர்) கொண்ட சாதாரண கல் குவாரி குழுமத்திற்கான வரைவு EIA/EMP, அதே சமயம் 15.59.5 ஹெக்டேர் குழுமப் பரப்பளவு, பணம்பட்டி மற்றும் திருவேங்கைவாசலில் அமைந்துள்ளது. கிராமம், இலுப்பூர் தாலுக்கா, புதுக்கோட்டை மாவட்டம், தமிழ்நாடு.
குத்தகைதாரர்: Tvl. ஓம் ஸ்ரீ வாரி ஸ்டோன்ஸ் பிரைவேட் லிமிடெட் (ஹெக்டரில் குத்தகை பகுதி: 4.77.0, 4.90.5)

அத்தியாயம் 8: திட்டப் பயன்கள்

- உற்பத்தியாளரின் வழிகாட்டுதல்களின்படி அனைத்து சுரங்க உபகரணங்களின் வழக்கமான பராமரிப்பு மற்றும் சோதனை;
- கடத்தல் சாலைகளில் தூசியை அடக்குதல்;
- போட்டிகள், சுவரொட்டிகள் மற்றும் பிற ஒத்த இயக்கங்கள் மூலம் பாதுகாப்பு மற்றும் பேரழிவு பற்றிய விழிப்புணர்வை அதிகரித்தல்.

7.2.1 டிரக்ஸ்கள் மற்றும் டம்பர்களால் ஏற்படும் விபத்துகளைத் தடுப்பதற்கான நடவடிக்கைகள்

- பிரதான குழுமப் பகுதிக்குள் அனைத்து போக்குவரத்தும் நிர்வாகத்தின் நேரடி மேற்பார்வை மற்றும் கட்டுப்பாட்டின் கீழ் மேற்கொள்ளப்படும்;
- வாகனங்கள் நல்ல பழுதுபார்ப்பில் பராமரிக்கப்பட்டு, நிர்வாகத்தால் இந்த நோக்கத்திற்காக அங்கீகரிக்கப்பட்ட திறமையான நபரால் வாரத்திற்கு ஒரு முறையாவது முழுமையாகச் சரிபார்க்கப்படும்;
- ஓட்டுநர்களின் வழிகாட்டுதலுக்காக ஒவ்வொரு திருப்புமுனையிலும் பரந்த அடையாளங்கள் வழங்கப்படும்.
- வாகனங்களை பின்னோக்கி செல்லும் போது ஏற்படும் ஆபத்துகளை தவிர்க்க, முடிந்தவரை அனைத்து பகுதிகளும் மனிதர்கள் இல்லாத பகுதியாக மாற்றப்படும்
- வேலியின் சட்டப்பூர்வ ஏற்பாடு, நிலையான கல்வி, பயிற்சி போன்றவை இத்தகைய விபத்துகளின் நிகழ்வைக் குறைப்பதில் நீண்ட தூரம் செல்லும்.

7.2.2 P1 முதல் P2 வரையிலான பிந்தைய கோவிட் சுகாதார மேலாண்மைத் திட்டம்

SARS-CoV-2 கொரோனா வைரஸால் ஏற்படும் கோவிட் - 19 நோய் ஒப்பீட்டளவில் ஒரு புதிய நோயாகும், இந்த நோயின் இயற்கையான வரலாறு, குறிப்பாக மீட்புக்குப் பிந்தைய நிகழ்வுகளின் அடிப்படையில் புதிய தகவல்கள் மாறும் அடிப்படையில் அறியப்படுகின்றன. கடுமையான கோவிட்-19 நோய்க்குப் பிறகு, குணமடைந்த நோயாளிகள் சோர்வு, உடல்வலி, இருமல், தொண்டைப்புண், சுவாசிப்பதில் சிரமம் போன்ற பல்வேறு வகையான அறிகுறிகளையும்

9.67.5 ஹெக்டேர் (அதாவது தனி நபர் குத்தகைப் பகுதிகள் 4.77.0 ஹெக்டேர், 4.90.5 ஹெக்டேர்) கொண்ட சாதாரண கல் குவாரி குழுமத்திற்கான வரைவு EIA/EMP, அதே சமயம் 15.59.5 ஹெக்டேர் குழுமப் பரப்பளவு, பணம்பட்டி மற்றும் திருவேங்கைவாசலில் அமைந்துள்ளது. கிராமம், இலுப்பூர் தாலுக்கா, புதுக்கோட்டை மாவட்டம், தமிழ்நாடு.
குத்தகைதாரர்: Tvl. ஓம் ஸ்ரீ வாரி ஸ்டோன்ஸ் பிரைவேட் லிமிடெட் (ஹெக்டரில் குத்தகை பகுதி: 4.77.0, 4.90.5)

அத்தியாயம் 8: திட்டப் பயன்கள்

அறிகுறிகளையும் தொடர்ந்து தெரிவிக்கலாம். தற்போது கோவிட்-க்கு பிந்தைய சீக்வாலாக்கள் மற்றும் அதற்கும் குறைவான சான்றுகள் உள்ளன. ஆராய்ச்சி தேவை மற்றும் தீவிரமாக பின்பற்றப்படுகிறது. கோவிட் குணமடைந்த அனைத்து நோயாளிகளின் பின்தொடர்தல் பராமரிப்பு மற்றும் நல்வாழ்வுக்கு ஒரு முழுமையான அணுகுமுறை தேவைப்படுகிறது

பிந்தைய கோவிட் பின்தொடர்தல் நெறிமுறை -

- கோவிட் நோய்க்கு பொருத்தமான நடத்தையைத் தொடரவும் (முகமூடி, கை மற்றும் சுவாச சுகாதாரம், உடல் இடைவெளி).
- போதுமான அளவு வெதுவெதுப்பான நீரைக் குடிக்கவும் (முரணாக இல்லாவிட்டால்).
- பணியிடங்கள் சுத்தமாகவும் சுகாதாரமாகவும் இருப்பதை உறுதிப்படுத்திக் கொள்ளுதல்
- மேற்பரப்புகள் (எ.கா. மேசைகள் மற்றும் மேசைகள்) மற்றும் பொருட்களை (எ.கா. தொலைபேசி, ஹெல்மெட்) கிருமிநாசினியால் தவறாமல் துடைக்க வேண்டும்.
- பணிபுரியும் இடத்தைச் சுற்றியுள்ள முக்கிய இடங்களில் சுத்திகரிப்பு கை தேய்த்தல் டிஸ்பென்சர்கள் வைக்கப்பட்டுள்ளன. இந்த டிஸ்பென்சர்கள் தொடர்ந்து நிரப்பப்படுவதை உறுதிசெய்யவும்
- கை கழுவுதல் தொடர்பான சுவரொட்டிகளைக் காண்பித்தல்
- பணியாளர்கள், ஒப்பந்ததாரர்கள் மற்றும் வாடிக்கையாளர்கள் தங்கள் விரல்களை சோப்பு மற்றும் தண்ணீரால் கழுவக்கூடிய இடங்களுக்கு நுழைவதற்கு உரிமை பெறுவதற்கு சில ஏற்பாட்டை செய்யுங்கள்
- சுவாச சுகாதாரத்தை ஊக்குவிக்கும் சுவரொட்டிகளைக் காண்பி.
- கோவிட்-19 பரவ ஆரம்பித்தால், லேசான இருமல் அல்லது குறைந்த தர காய்ச்சலுடன் (37.மூன்று டிகிரி செல்சியஸ் அல்லது கூடுதல்) உள்ள அனைவரும் வீட்டிலேயே வாழ விரும்புகிறார்கள் என்பதை உங்கள் பணியாளர்கள், ஒப்பந்ததாரர்கள் மற்றும் வாடிக்கையாளர்களுக்கு விளக்கவும். பராசிட்டமால்/அசெட்டமினோஃபென், இப்பியுபுரூஃபன் அல்லது ஆஸ்பிரின் போன்ற மருந்துகளை எளிதாக எடுத்துக் கொள்ள

9.67.5 ஹெக்டேர் (அதாவது தனி நபர் குத்தகைப் பகுதிகள் 4.77.0 ஹெக்டேர், 4.90.5 ஹெக்டேர்) கொண்ட சாதாரண கல் குவாரி குழுமத்திற்கான வரைவு EIA/EMP, அதே சமயம் 15.59.5 ஹெக்டேர் குழுமப் பரப்பளவு, பணம்பட்டி மற்றும் திருவேங்கைவாசலில் அமைந்துள்ளது. கிராமம், இலுப்பூர் தாலுக்கா, புதுக்கோட்டை மாவட்டம், தமிழ்நாடு.
குத்தகைதாரர்: Tvl. ஓம் ஸ்ரீ வாரி ஸ்டோன்ஸ் பிரைவேட் லிமிடெட் (ஹெக்டரில் குத்தகை பகுதி: 4.77.0, 4.90.5)

அத்தியாயம் 8: திட்டப் பயன்கள்

வேண்டியிருந்தால், அவர்கள் வீட்டிலேயே இருக்க வேண்டும் (அல்லது வீட்டிலிருந்து வருமானம் ஈட்ட வேண்டும்), இது நோய்த்தொற்றின் அறிகுறிகளையும் மறைக்கக்கூடும்.

- கோவிட்-19 இன் மிதமான அறிகுறிகள் இருந்தாலும், மக்கள் வீட்டிலேயே இருக்க வேண்டும் என்ற செய்தியைத் தொடர்ந்து தொடர்புகொண்டு விற்பனை செய்யுங்கள்.
- நேருக்கு நேர் ஒன்றுகூடுவது அல்லது சந்தர்ப்பம் வேண்டுமா என்பதை நினைவுபடுத்துங்கள். இது ஒரு தொலைதொடர்பு அல்லது ஆன்லைன் நிகழ்வு மூலம் மாற்றப்பட வேண்டுமா?
- குறைவான மனிதர்கள் கலந்துகொள்ளும் வகையில், அசெம்பிளி அல்லது நிகழ்வைக் குறைக்க வேண்டுமா?
- அனைத்து ஊழியர்களுக்கும் போதுமான பொருட்கள் மற்றும் திசுக்கள் மற்றும் கை சுத்திகரிப்பு போன்ற பொருட்களை முன்கூட்டியே ஆர்டர் செய்யுங்கள். சுவாச அறிகுறிகளை உருவாக்கும் ஒவ்வொரு நபருக்கும் வழங்க அறுவை சிகிச்சை முகமூடியை வைத்திருங்கள்.
- ஆயுஷ் அமைச்சகத்தின் உதவியுடன், ச்யவன்பிராஷ் என்ற மருத்துவப் பயிற்சியில் நம்பப்படுவது போல, காலை நேரத்திற்குள் (1 தேக்கரண்டி அளவு) வெதுவெதுப்பான நீர்/பாலுடன் (பதிவுசெய்யப்பட்ட ஆயுர்வேத மருத்துவரின் பாதைக்கு அடியில்) பயன்படுத்த பரிந்துரைக்கப்படுகிறது. மறுசீரமைப்பு காலத்தில் சக்திவாய்ந்ததாக இருக்க வேண்டும்.
- தொடர்ந்து வறட்டு இருமல் / தொண்டை புண் இருந்தால், உப்பு வாய் கொப்பளித்து நீராவி உள்ளிழுக்கவும். வாய் கொப்பளிக்க/நீராவி உள்ளிழுக்க மூலிகைகள்/மசாலாப் பொருள்களைச் சேர்த்தல். இருமல் மருந்துகளை மருத்துவ மருத்துவர் அல்லது ஆயுஷ் தகுதி வாய்ந்த பயிற்சியாளரின் பரிந்துரையின் பேரில் எடுக்க வேண்டும்.
- உயர்தர காய்ச்சல், மூச்சுத் திணறல், SpO2 <95%, விவரிக்க முடியாத மார்பு வலி, புதிய தவறான புரிதல், குவிய பலவீனம் போன்ற ஆரம்ப எச்சரிக்கை அறிகுறிகளைத் தேடுங்கள்.
- புகைபிடித்தல் மற்றும் மது அருந்துவதை தவிர்க்கவும்.
- உங்கள் பணியாளர்களிடமும் ஒப்பந்தக்காரர்களிடமும் தோராயமான திட்டத்தைப் பற்றிப் பேசவும், மேலும் அவர்கள்

9.67.5 ஹெக்டேர் (அதாவது தனி நபர் குத்தகைப் பகுதிகள் 4.77.0 ஹெக்டேர், 4.90.5 ஹெக்டேர்) கொண்ட சாதாரண கல் குவாரி குழுமத்திற்கான வரைவு EIA/EMP, அதே சமயம் 15.59.5 ஹெக்டேர் குழுமப் பரப்பளவு, பணம்பட்டி மற்றும் திருவேங்கைவாசலில் அமைந்துள்ளது. கிராமம், இலுப்பூர் தாலுக்கா, புதுக்கோட்டை மாவட்டம், தமிழ்நாடு.
குத்தகைதாரர்: Tvl. ஓம் ஸ்ரீ வாரி ஸ்டோன்ஸ் பிரைவேட் லிமிடெட் (ஹெக்டரில் குத்தகை பகுதி: 4.77.0, 4.90.5)

அத்தியாயம் 8: திட்டப் பயன்கள்

என்ன செய்ய வேண்டும் - அல்லது இனி செய்ய மாட்டார்கள் - திட்டத்திற்குக் கீழே அவர்கள் அறிந்திருப்பதை உறுதிப்படுத்தவும். அவர்கள் மிதமான அறிகுறிகளை மட்டுமே பெற்றிருந்தாலும் அல்லது அறிகுறிகளை மறைக்கக்கூடிய எளிதான மருந்துகளை (எ.கா. பாராசிட்டமால், இப்பியுபுரூஃபன்) உட்கொள்ள வேண்டியிருந்தாலும், வேலையிலிருந்து வெகு தொலைவில் இருப்பதன் முக்கியத்துவத்தை உள்ளடக்கிய முக்கிய குறிப்புகளை வலியுறுத்துங்கள்.

- உங்கள் நிர்வாக மையத்திற்கு பலவிதமான பணியாளர்கள், ஒப்பந்ததாரர்கள் மற்றும் சப்ளையர்கள் வர முடியாது என்றாலும் - பயணத்தில் உள்ள உள்ளூர் கட்டுப்பாடுகள் அல்லது அவர்கள் உடல்நிலை சரியில்லாமல் இருப்பதால் உங்கள் வணிக நிறுவனத்தை பாதுகாக்கும் வழியை திட்டம் கையாள வேண்டும்.

7.3 பேரிடர் மேலாண்மை திட்டம்

பேரிடர் மேலாண்மைத் திட்டமானது உயிர் பாதுகாப்பு, சுற்றுச்சூழலைப் பாதுகாத்தல், நிறுவலின் பாதுகாப்பு, உற்பத்தியை மறுசீரமைப்பு செய்தல் மற்றும் காப்புச் செயல்பாடுகளை இந்த முன்னுரிமை வரிசையில் உறுதி செய்வதை நோக்கமாகக் கொண்டுள்ளது. பேரிடர்/அவசரகால சூழ்நிலைகள், பல்வேறு குவாரி பணியாளர்களுக்கு அவர்களின் குறிப்பிட்ட பாத்திரங்களுடன் அவசரகாலத்தின் போது பொறுப்பை ஒப்படைக்கும் நிறுவன விளக்கப்படத்துடன் எதிர்கொள்ளப்படும் மற்றும் அவ்வப்போது புதுப்பிக்கப்படும். பேரிடர் மேலாண்மை திட்டத்தின் நோக்கம், சுரங்கம் மற்றும் வெளிப்புற சேவைகளின் ஒருங்கிணைந்த வளங்களைப் பயன்படுத்தி பின்வருவனவற்றை அடைவதாகும்:

- பாதிக்கப்பட்டவர்களின் மீட்பு மற்றும் மருத்துவ சிகிச்சை;
- மற்றவர்களைப் பாதுகாக்கவும்;
- சொத்து மற்றும் சுற்றுச்சூழலுக்கு ஏற்படும் சேதத்தை குறைத்தல்;
- ஆரம்பத்தில் சம்பவத்தைக் கட்டுப்படுத்தி இறுதியில் கட்டுக்குள் கொண்டு வரவும்;
- பாதிக்கப்பட்ட பகுதியின் பாதுகாப்பான மறுவாழ்வு; மற்றும்

9.67.5 ஹெக்டேர் (அதாவது தனி நபர் குத்தகைப் பகுதிகள் 4.77.0 ஹெக்டேர், 4.90.5 ஹெக்டேர்) கொண்ட சாதாரண கல் குவாரி குழுமத்திற்கான வரைவு EIA/EMP, அதே சமயம் 15.59.5 ஹெக்டேர் குழுமப் பரப்பளவு, பணம்பட்டி மற்றும் திருவேங்கைவாசலில் அமைந்துள்ளது. கிராமம், இலுப்பூர் தாலுக்கா, புதுக்கோட்டை மாவட்டம், தமிழ்நாடு.
குத்தகைதாரர்: Tvl. ஓம் ஸ்ரீ வாரி ஸ்டோன்ஸ் பிரைவேட் லிமிடெட் (ஹெக்டரில் குத்தகை பகுதி: 4.77.0, 4.90.5)

அத்தியாயம் 8: திட்டப் பயன்கள்

- அவசரநிலைக்கான காரணம் மற்றும் சூழ்நிலைகள் பற்றிய அடுத்த விசாரணைக்கு தொடர்புடைய பதிவுகள் மற்றும் உபகரணங்களை பாதுகாத்தல்

பேரிடர் மேலாண்மைக் குழுவின் அமைப்பு:-

1. சுரங்க மேலாளர்
2. தள மேற்பார்வையாளர்கள்/ ஃபோர்மேன்
3. பணியாளர்/நிர்வாக மேலாளர்/சுற்றுச்சூழல் மேலாளர்
4. முதலுதவி நிபுணர்/மருத்துவ ஒருங்கிணைப்பாளர்
5. போக்குவரத்து பொறுப்பாளர்

பேரிடர் மேலாண்மை திட்டத்தை திறம்பட செயல்படுத்த, பின்வரும் வசதிகள் பரவலாக விநியோகிக்கப்படும் மற்றும் ஒத்திகைகள்/பயிற்சிகள் மூலம் பணியாளர்களுக்கு பயிற்சி அளிக்கப்படும்.

தளத்தில் உள்கட்டமைப்பு

1. அவசர கட்டுப்பாட்டு அறை

தள அலுவலகம் அவசரக் கட்டுப்பாட்டு அறையாகப் பயன்படுத்தப்படும். அவசரகால சூழ்நிலைகளில் பயன்படுத்த தள அலுவலகத்தில் பின்வரும் வசதிகள் தயாராக வைக்கப்படும்:

- A. சுரங்கங்களின் மாஸ்டர் பிளான்.
- B. முதலுதவி பெட்டிகள்.
- C. எரிவாயு முகமூடிகள்.
- D. சார்ஜ் வசதியுடன் கூடிய மொபைல் போன்.
- E. உரத்த பேச்சாளர்கள்
- F. அவசர விளக்கு அமைப்பு.
- G. ஸ்ட்ரெச்சர்கள்.
- H. போக்குவரத்து வசதி.

➤ அசெம்பிளி புள்ளிகள்

அபாயகரமான நிகழ்வுகள் நடக்கும் இடத்திலிருந்து வெகு தொலைவில் குவாரி குத்தகையில் அசெம்பிளி புள்ளிகள் அமைக்கப்படும், அங்கு பணிகளில் இருந்து முன்பே நியமிக்கப்பட்ட நபர்கள், ஒப்பந்ததாரர்கள் மற்றும் பார்வையாளர்கள் அவசரகாலத்தில் கூடுவார்கள். பல்வேறு துறைகளின் முன் நியமிக்கப்பட்ட

9.67.5 ஹெக்டேர் (அதாவது தனி நபர் குத்தகைப் பகுதிகள் 4.77.0 ஹெக்டேர், 4.90.5 ஹெக்டேர்) கொண்ட சாதாரண கல் குவாரி குழுமத்திற்கான வரைவு EIA/EMP, அதே சமயம் 15.59.5 ஹெக்டேர் குழுமப் பரப்பளவு, பணம்பட்டி மற்றும் திருவேங்கைவாசலில் அமைந்துள்ளது. கிராமம், இலுப்பூர் தாலுக்கா, புதுக்கோட்டை மாவட்டம், தமிழ்நாடு.
குத்தகைதாரர்: Tvl. ஓம் ஸ்ரீ வாரி ஸ்டோன்ஸ் பிரைவேட் லிமிடெட் (ஹெக்டரில் குத்தகை பகுதி: 4.77.0, 4.90.5)

அத்தியாயம் 8: திட்டப் பயன்கள்

ஊழியர்களின் சமீபத்திய பட்டியல் இந்த புள்ளிகளில் கிடைக்கும், இதனால் ரோல் கால் எடுக்க முடியும். முன்பே நியமிக்கப்பட்ட நபர்கள் இந்தப் புள்ளிகளுக்குப் பொறுப்பேற்றுக் கொள்வார்கள் மற்றும் மக்கள் அதற்குள் வரும்போது இருப்பைக் குறிப்பார்கள்.

➤ தொடர்பு அமைப்பு

பல்வேறு வகையான அவசரநிலைகளை வேறுபடுத்துவதற்கான பல்வேறு வகையான அலாரங்கள் ஒதுக்கப்பட்டுத் தெரிவிக்கப்படும். அலாரங்களைத் தொடர்ந்து பொது முகவரி அமைப்பு பற்றிய அறிவிப்பு வரும். எச்சரிக்கை அமைப்பு தோல்வியுற்றால், பொது முகவரி அமைப்பு (லவுட் ஸ்பீக்கர்கள்) மூலம் தொடர்பு செய்யப்படும். எல்லாம் தோல்வியுற்றால், தகவலை அனுப்ப ஒரு தூதுவர் பயன்படுத்தப்படும்.

➤ எச்சரிக்கை அமைப்பு மற்றும் கட்டுப்பாடு

காற்றின் திசை, தீ/வெடிப்பு, நச்சு வெளியீடுகள் போன்றவற்றால் பாதிக்கப்படக்கூடிய பகுதிகளைக் கருத்தில் கொண்டு, சம்பந்தப்பட்ட வளாகத்தில் குறைந்தபட்ச ஆபத்து அல்லது பாதிப்பு உள்ள பகுதியில் கட்டுப்பாட்டு மையங்கள் அமைக்கப்படும். உடனடி மற்றும் செயல்திறனுக்காக, வளாகம்/சேமிப்புத் தளங்கள் மண்டலங்களின் எண்ணிக்கையாகப் பிரிக்கப்படும், அவை தளத் திட்டத்தில் தெளிவாகக் குறிக்கப்படும்.

➤ அவசர சேவைகள்

இதில் தீயணைப்பு அமைப்பு, முதலுதவி மையம், ஆம்புலன்ஸ் போன்றவை அடங்கும். மின்சாரம் வழங்குவதற்கான மாற்று ஆதாரங்கள், உள்ளாட்சி அமைப்புகளுடன் தொடர்பு, தீயணைப்பு படை போன்றவை கண்டறியப்பட்டு, கட்டுப்பாட்டு அறையில் தெளிவாக வரையறுக்கப்படும். வெளி மற்றும் உள் தொலைபேசி இணைப்புகள் போதுமான எண்ணிக்கையில் வழங்கப்படும்.

➤ தீ பாதுகாப்பு அமைப்பு

முன்மொழியப்பட்ட சாதாரணக் கல் குவாரியில் உள்ள தீ பாதுகாப்பு அமைப்பு, போக்குவரத்து வாகனங்களில் வைக்கப்படும்

9.67.5 ஹெக்டேர் (அதாவது தனி நபர் குத்தகைப் பகுதிகள் 4.77.0 ஹெக்டேர், 4.90.5 ஹெக்டேர்) கொண்ட சாதாரண கல் குவாரி குழுமத்திற்கான வரைவு EIA/EMP, அதே சமயம் 15.59.5 ஹெக்டேர் குழுமப் பரப்பளவு, பணம்பட்டி மற்றும் திருவேங்கைவாசலில் அமைந்துள்ளது. கிராமம், இலுப்பூர் தாலுக்கா, புதுக்கோட்டை மாவட்டம், தமிழ்நாடு.
குத்தகைதாரர்: Tvl. ஓம் ஸ்ரீ வாரி ஸ்டோன்ஸ் பிரைவேட் லிமிடெட் (ஹெக்டரில் குத்தகை பகுதி: 4.77.0, 4.90.5)

அத்தியாயம் 8: திட்டப் பயன்கள்

பொருத்தமான வகைகள் மற்றும் திறன்களின் போர்ட்டபிள் தீயை அணைக்கும் கருவிகள் மற்றும் தள அலுவலகத்தில் கூடுதல் தீயை அணைக்கும் கருவிகளைக் கொண்டுள்ளது. தீயணைப்பு ஏற்பாடுகளை ஆதரிக்க தண்ணீர் பம்புகள் பயன்படுத்தப்படும்.

7.4 ஒட்டுமொத்த தாக்கம் ஆய்வு

முன்மொழியப்பட்ட குவாரிகள்				
குறியீடு	உரிமையாளர் பெயர்	எஸ் எப். எண்கள் & கிராமம்	பரப்பளவு (ஹெக்டேர்)	நிலை
P1	ஓம் ஸ்ரீ வாரி ஸ்டோன்ஸ் (பி) லிமிடெட் No.24/2(11/2), ராஜா தெரு பிரிவு., மந்தவெளி சென்னை - 600 028	20/1, 20/2, 270/2, 270/3, 270/4, 257/9, 257/8A & 257/10A - Panampatti Village	4.77.0	ToR obtained vide Lr. No. SEIAA-TN/F.No.8584/SEAC/ToR-1028/2021 Dated:26.08.2021
P2	ஓம் ஸ்ரீ வாரி ஸ்டோன்ஸ் (பி) லிமிடெட் No.24/2(11/2), ராஜா தெரு பிரிவு., மந்தவெளி சென்னை - 600 028	11/2A, 12/1A & 12/1B (Part) of Thiruvengaivasal Village & 236/1A, 236/1B, 236/1C, 236/1D, 236/1E, 236/2, 236/3, 236/4, 236/5, 236/6, 236/7, 236/9, 236/10, 236/11, 236/12, 236/13, 236/14, 19/3, 235/9B & 235/11 of Panampatti Village	4.90.5	ToR obtained vide Lr. No. SEIAA-TN/F.No.8685/SEAC/ToR-1044/2022 Dated:31.01.2022
மொத்தம்			9.67.5 ha	
தற்போதுள்ள குவாரிகள்				
குறியீடு	உரிமையாளர் பெயர்	எஸ் எப். எண்கள் & கிராமம்	பரப்பளவு (ஹெக்டேர்)	குத்தகைக் காலம்
E1	திரு. S.A. சுப்பையா	42/2 திருவேங்கைவாசல் கிராமம்	0.01.5	23.09.2016 - 22.09.2021
E2	Thiru. S.A. சுப்பையா	42/3 திருவேங்கைவாசல்	0.01.5	23.09.2016 - 22.09.2021

9.67.5 ஹெக்டேர் (அதாவது தனி நபர் குத்தகைப் பகுதிகள் 4.77.0 ஹெக்டேர், 4.90.5 ஹெக்டேர்) கொண்ட சாதாரண கல் குவாரி குழுமத்திற்கான வரைவு EIA/EMP, அதே சமயம் 15.59.5 ஹெக்டேர் குழுமப் பரப்பளவு, பணம்பட்டி மற்றும் திருவேங்கைவாசலில் அமைந்துள்ளது. கிராமம், இலுப்பூர் தாலுக்கா, புதுக்கோட்டை மாவட்டம், தமிழ்நாடு.
குத்தகைதாரர்: Tvl. ஓம் ஸ்ரீ வாரி ஸ்டோன்ஸ் பிரைவேட் லிமிடெட் (ஹெக்டரில் குத்தகை பகுதி: 4.77.0, 4.90.5)

அத்தியாயம் 8: திட்டப் பயன்கள்

		கிராமம்		
E3	Thiru. M. ரமேஷ்	11/1 & 11/2B திருவேங்கைவாசல் கிராமம்	2.86.0	09.03.2017 – 08.03.2022
E4	Thiru. R. சின்னதம்பி	12/3, etc., திருவேங்கைவாசல் கிராமம்	3.03.0	31.07.2019 – 30.07.2024
TOTAL			5.92.0 ஹெக்டேர்	
TOTAL CLUSTER EXTENT			15.59.5 ஹெக்டேர்	

தமிழ்நாடு, புதுக்கோட்டை மாவட்டம், இலுப்பூர் தாலுகாவில் உள்ள பணம்பட்டி மற்றும் திருவேங்கைவாசல் கிராமத்தில் தற்போதுள்ள மற்றும் முன்மொழியப்பட்ட அனைத்து திட்டப் பகுதிகளும் அமைந்துள்ளதால், கிளஸ்டருக்கு மேலூர் குழுமம் என்று பெயரிடப்பட்டது.

அட்டவணை 7.1: குழுமத்தில் முன்மொழியப்பட்ட மற்றும் இருக்கும் சுரங்கங்களின் முக்கிய அம்சங்கள்

வ.எண்.	விவரங்கள்	விளக்கம்
1	திட்டத்தின் வகை	சாதாரண கல் குவாரி
2	குவாரி பகுதி பயன்படுத்தப்பட்டது	4.77.0 ஹெக்டேர்
3	திட்ட இடம்	சர்வே எண். 20/1, 20/2, 270/2,270/3, 270/4, 257/9,257/8A & 257/10A, பணம்பட்டி கிராமம், இலுப்பூர் தாலுக்கா, புதுக்கோட்டை மாவட்டம், தமிழ்நாடு
4	குவாரி இடம் இயக்கப்பட்டது WGS 1984 தரவு	அட்சரேகை 10°25'21.87"N to 10°25'32.47"N தீர்க்கரேகை 78°46'00.15"E to 78°46'10.71"E
5	நிலப்பரப்பு வரைபட எண்	58 - J/15
6	முன்மொழியப்பட்ட திட்ட தளத்தில் நில பயன்பாடு	வனமற்ற நிலம் / பட்டா நிலம் நிலப்பரப்பு: தாவரங்கள்/பயிரிடுவதற்கு ஏற்றதாக இல்லாத தரிசு நிலம்
7	தள நிலப்பரப்பு	குத்தகைக்கு பயன்படுத்தப்பட்ட பகுதி வெற்று நிலப்பரப்பைக் காட்டுகிறது. இப்பகுதி தெற்கு நோக்கி மெதுவாக சாய்ந்துள்ளது.
8	தளத்தின் உயரம்	சராசரி கடல் மட்டத்திலிருந்து 117மீ (அதிகபட்சம்).

9.67.5 ஹெக்டேர் (அதாவது தனி நபர் குத்தகைப் பகுதிகள் 4.77.0 ஹெக்டேர், 4.90.5 ஹெக்டேர்) கொண்ட சாதாரண கல் குவாரி குழுமத்திற்கான வரைவு EIA/EMP, அதே சமயம் 15.59.5 ஹெக்டேர் குழுமப் பரப்பளவு, பணம்பட்டி மற்றும் திருவேங்கைவாசலில் அமைந்துள்ளது. கிராமம், இலுப்பூர் தாலுக்கா, புதுக்கோட்டை மாவட்டம், தமிழ்நாடு.
குத்தகைதாரர்: Tvl. ஓம் ஸ்ரீ வாரி ஸ்டோன்ஸ் பிரைவேட் லிமிடெட் (ஹெக்டரில் குத்தகை பகுதி: 4.77.0, 4.90.5)

அத்தியாயம் 8: திட்டப் பயன்கள்

வ.எண்.	விவரங்கள்	விளக்கம்		
		மேல் மண்	பாறைச் சிதைவு	சாதாரண கல்
9	இருப்புக்கள்			
	புவியியல் இருப்புக்கள்	1,43,100 m ³	95,400 m ³	19,08,000 m ³
	சுரண்டக்கூடிய இருப்புக்கள்	83,232 m ³	48,918 m ³	5,04,990 m ³
	மீடக்கூடிய இருப்புக்கள்	83,232 m ³	48,918 m ³	5,04,990 m ³
10	குத்தகை காலம்	5 ஆண்டுகள்		
11	சுரங்கத்தின் முன்மொழியப்பட்ட ஆழம்	தரை மட்டத்திற்கு கீழே 45 மீ (3மீ மேல் மண்+2மீ பாறை சிதைவு அமைப்பு+40மீ சாதாரண கல்)		
12	இறுதி குழி அளவு	275 மீ (L) x 105 மீ (W) x 45 மீ (D) BGL		
13	காலநிலை	IMD தரவு, புதுக்கோட்டை (1971-2000) <ul style="list-style-type: none"> சராசரி சுற்றுப்புற காற்று வெப்பநிலை - 42 o C முதல் 20o C வரை ஆண்டு மழை - 887 மி.மீ 		
14	நிலத்தடி நீர் அளவு	நிலத்தடி நீர் தரை மட்டத்திலிருந்து சுமார் 70-65 மீ ஆழத்தில் உள்ளது.		
15	நில அதிர்வு மண்டலம்	நில அதிர்வு அடிப்படையில், இந்தப் பகுதி IS-1893 (பகுதி-1)-2002 இன் படி மண்டலம்-II இன் கீழ் வகைப்படுத்தப்பட்டுள்ளது. எனவே, நில அதிர்வு தளம் குறைவான சேத அபாய மண்டலம். MSK அளவுகோல் VII உடன.		
16	நில பயன்பாட்டு முறை	விளக்கம்	சதவீதம்	
		பழைய குழிகள் / நொறுக்கி	11%	
		மரங்கள்	05%	
		சாலைகள்	06%	
		வாழ்விடம்	04%	
		பருவகால விவசாய நிலம்	25%	
		தரிசு நிலம்	22%	
		நீர்நிலைகள்	27%	
17	அருகிலுள்ள மாநில/தேசிய நெடுஞ்சாலை	NH - 336 - புதுக்கோட்டை- திருச்சி - 1.27 km - E SH - 71 - விராலிமலை - புதுக்கோட்டை - 1.0km -SW		
18	அருகிலுள்ள ரயில் நிலையம்	வெள்ளனூர் - 6.0 கிமீ - வடகிழக்கு பக்கம்.		

9.67.5 ஹெக்டேர் (அதாவது தனி நபர் குத்தகைப் பகுதிகள் 4.77.0 ஹெக்டேர், 4.90.5 ஹெக்டேர்) கொண்ட சாதாரண கல் குவாரி குழுமத்திற்கான வரைவு EIA/EMP, அதே சமயம் 15.59.5 ஹெக்டேர் குழுமப் பரப்பளவு, பணம்பட்டி மற்றும் திருவேங்கைவாசலில் அமைந்துள்ளது. கிராமம், இலுப்பூர் தாலுக்கா, புதுக்கோட்டை மாவட்டம், தமிழ்நாடு.
குத்தகைதாரர்: Tvl. ஓம் ஸ்ரீ வாரி ஸ்டோன்ஸ் பிரைவேட் லிமிடெட் (ஹெக்டரில் குத்தகை பகுதி: 4.77.0, 4.90.5)

அத்தியாயம் 8: திட்டப் பயன்கள்

வ.எண்.	விவரங்கள்	விளக்கம்
19	அருகிலுள்ள விமான நிலையம்	திருச்சி விமான நிலையம் - 38.0km - NW
20	அருகில் உள்ள கிராமம்/பெரிய நகரம்	<ul style="list-style-type: none"> பெருநிஜினை: 1.0கிமீ, தென்மேற்கு புதுக்கோட்டை: 7.0 கிமீ, தென்கிழக்கு
21	அருகிலுள்ள நகரம், நகரம், மாவட்டத் தலைமையகம் மற்றும் தொலைவில் கி.மீ.	புதுக்கோட்டை : 7.0 கிமீ, தென்கிழக்கு
22	அருகில் உள்ள மருத்துவமனை	புதுக்கோட்டை : 7.0 கிமீ, தென்கிழக்கு
23	சுற்றுச்சூழல் உணர்திறன் மண்டலம்	சுரங்க குத்தகை பகுதியிலிருந்து 500மீ சுற்றளவில் வனவிலங்கு சரணாலயம், தேசிய பூங்கா அல்லது உயிர்க்கோள காப்பகம் இல்லை.
24	ஒதுக்கப்பட்ட/பாதுகாக்கப்பட்ட காடுகள்	சுரங்க குத்தகை பகுதியிலிருந்து 500மீ சுற்றளவில் வனவிலங்கு சரணாலயம், தேசிய பூங்கா அல்லது உயிர்க்கோள காப்பகம் இல்லை.
25	வரலாற்று/சுற்றுலா இடங்கள்	சுரங்க குத்தகை பகுதியிலிருந்து 300மீ சுற்றளவுக்குள் எதுவும் இல்லை
26	10 கிமீ சுற்றளவில் உள்ள நீர்நிலைகள்	அரசு பொறம்போக்கு வாய்க்கால் வடக்குப் பகுதியில் எஸ்.எப்.எண். 257/1 & 270/1 மற்றும் கிடைவில்லுத்தான் குளம் எஸ்.எஃப்.எண். பயன்படுத்தப்பட்ட பகுதியின் தென்கிழக்கு பக்கத்தில் 27 > வெள்ளார் ஆறு - 7.0 கிமீ - தெற்கு · பெருஞ்சனை பெரிய கண்மாய் - 0.60கிமீ - மேற்கு · திருவேங்கைநாதர் குளம் -0.70 கிமீ SE > · முல்லை நகர் ஏரி - 1.97 கிமீ NE
27	10 கிமீ சுற்றளவில் உள்ள காப்புக்காடு	காப்பு காடு: > புதுக்கோட்டை ஆர்.எஃப். - 3.9கிமீ - SE > நாரதமலை ஆர்.எஃப். - 7.5 கிமீ- வடக்கு > குடுமையமலை R.F -8.90 km SW
28	குவாரி இடத்தைச் சுற்றி 500மீ சுற்றளவில் உள்ள மற்ற குவாரிகளின் விவரங்கள்	முன்மொழியப்பட்ட திட்ட தளத்தில் இருந்து 500மீ சுற்றளவில் பின்வரும் குவாரிகள் உள்ளன. விவரங்கள்: குத்தகை காலாவதியான குவாரி - 1 எண் (0.64.5 ஹெக்டேர்) தற்போதுள்ள குவாரி- 4 எண்கள் (5.92

9.67.5 ஹெக்டேர் (அதாவது தனி நபர் குத்தகைப் பகுதிகள் 4.77.0 ஹெக்டேர், 4.90.5 ஹெக்டேர்) கொண்ட சாதாரண கல் குவாரி குழுமத்திற்கான வரைவு EIA/EMP, அதே சமயம் 15.59.5 ஹெக்டேர் குழுமப் பரப்பளவு, பணம்பட்டி மற்றும் திருவேங்கைவாசலில் அமைந்துள்ளது. கிராமம், இலுப்பூர் தாலுக்கா, புதுக்கோட்டை மாவட்டம், தமிழ்நாடு.
குத்தகைதாரர்: Tvl. ஓம் ஸ்ரீ வாரி ஸ்டோன்ஸ் பிரைவேட் லிமிடெட் (ஹெக்டரில் குத்தகை பகுதி: 4.77.0, 4.90.5)

அத்தியாயம் 8: திட்டப் பயன்கள்

வ.எண்.	விவரங்கள்	விளக்கம்
		ஹெக்டேர்) முன்மொழியப்பட்ட குவாரி - 2 எண்கள் (9.67.5 ஹெக்டேர்) 500மீ சுற்றளவில் தற்போதுள்ள மற்றும் முன்மொழியப்பட்ட குவாரியின் மொத்த பரப்பளவு 15.59.5 ஹெக்டேர் ஆகும். திட்டம் குழுமச் சூழ்நிலையின் கீழ் வருகிறது.
29	மனித சக்தி	குவாரி செயல்பாட்டிற்கு முன்மொழியப்பட்ட மொத்த பணியாளர்கள் 55 பேர்.
30	நீர் தேவை மற்றும் ஆதாரம்	தண்ணீர் விற்பனையாளர்கள் மற்றும் அருகிலுள்ள ஆழ்துளை கிணறு மூலம் 7.9 KLDக்கான மொத்த நீர் தேவை.
31	அதிக சுமை / கழிவு	மூன்று வருடங்கள் மேல்மண்ணின் வடிவில் 3மீ ஆழம் வரை சுமார் 83,232மீ ³ மற்றும் பாறைச்சிதைவு சுமார் 48,918மீ ³ ஆழம் வரை 2மீ வரை உள்ளது.
32	திட்டத்தின் செலவு	திட்ட செலவு: A. செயல்பாட்டு செலவு = ரூ. 1,02,84,000/- B. EMP செலவு = ரூ.3,80,000/- மொத்த திட்டச் செலவு = ரூ. 1,06,64,000/- CER செலவு (2.0%) = ரூ.2,14,000/- மொத்த செலவு = ரூ. 1,08,78,000/-

வ.எண்.	விவரங்கள்	விளக்கம்
1	திட்டத்தின் வகை	சாதாரண கல் குவாரி
2	குவாரி பகுதி பயன்படுத்தப்பட்டது	4.90.5 ஹெக்டேர்
3	திட்ட இடம்	சர்வே எண். 11/2A, 12/1A & 12/1B (பகுதி) திருவேங்கைவாசல் கிராமம் மற்றும் 236/1A, 236/1B, 236/1C, 236/1D, 236/1E, 236/2, 236/3, 236/4, 236 /5 ,236/6, 236/7,236/9,236/10 236/11, 236/12, 236/13, 236/14, 19/3,235/9B & 235/11 பணம்பட்டி கிராமம், இலுப்பூர் தாலுகா, தமிழ்நாடு.
4	குவாரி இடம் இயக்கப்பட்டது WGS 1984 தரவு	அட்சரேகை 10°25'28.72"N தீர்க்கரேகை 78°46'07.27"E to

9.67.5 ஹெக்டேர் (அதாவது தனி நபர் குத்தகைப் பகுதிகள் 4.77.0 ஹெக்டேர், 4.90.5 ஹெக்டேர்) கொண்ட சாதாரண கல் குவாரி குழுமத்திற்கான வரைவு EIA/EMP, அதே சமயம் 15.59.5 ஹெக்டேர் குழுமப் பரப்பளவு, பணம்பட்டி மற்றும் திருவேங்கைவாசலில் அமைந்துள்ளது. கிராமம், இலுப்பூர் தாலுக்கா, புதுக்கோட்டை மாவட்டம், தமிழ்நாடு.
குத்தகைதாரர்: Tvl. ஓம் ஸ்ரீ வாரி ஸ்டோன்ஸ் பிரைவேட் லிமிடெட் (ஹெக்டரில் குத்தகை பகுதி: 4.77.0, 4.90.5)

அத்தியாயம் 8: திட்டப் பயன்கள்

வ.எண்.	விவரங்கள்	விளக்கம்		
		to	78°46'20.71"E	
		10°25'36.27"N		
5	நிலப்பரப்பு வரைபட எண்	58 - J/15		
6	முன்மொழியப்பட்ட திட்ட தளத்தில் நில பயன்பாடு	வனமற்ற நிலம் / பட்டா நிலம் நிலப்பரப்பு: தாவரங்கள்/பயிரிடுவதற்கு ஏற்றதாக இல்லாத தரிசு நிலம்		
7	தள நிலப்பரப்பு	குத்தகைக்கு பயன்படுத்தப்பட்ட பகுதி வெற்று நிலப்பரப்பைக் காட்டுகிறது. இப்பகுதி தெற்கு நோக்கி மெதுவாக சாய்ந்துள்ளது.		
8	தளத்தின் உயரம்	சராசரி கடல் மட்டத்திலிருந்து 117மீ (அதிகபட்சம்).		
9	இருப்புக்கள்	மேல் மண்	பாறைச் சிதைவு	சாதாரண கல்
	புவியியல் இருப்புக்கள்	1,47,150 m ³	98,100 m ³	19,62,000 m ³
	சுரண்டக்கூடிய இருப்புக்கள்	99,039 m ³	54,824 m ³	4,75,915 m ³
	மீடக்கூடிய இருப்புக்கள்	99,039 m ³	54,824 m ³	4,75,915 m ³
10	குத்தகை காலம்	5 ஆண்டுகள்		
11	சுரங்கத்தின் முன்மொழியப்பட்ட ஆழம்	தரை மட்டத்திற்கு கீழே 45 மீ (3மீ மேல் மண்+2மீ பாறை சிதைவு அமைப்பு+40மீ சாதாரண கல்)		
12	இறுதி குழி அளவு	குழி -I 185 மீ (எல்) x 207 மீ (டபிள்யூ) x 45 மீ (டி) பிஜிஎல் குழி -I 66 மீ (எல்) x 93 மீ (டபிள்யூ) x 30 மீ (டி) பிஜிஎல் குழி -I 55 மீ (எல்) x 46 மீ (டபிள்யூ) x 20 மீ (டி) பிஜிஎல் குழி -I 58 மீ (எல்) x 24 மீ (டபிள்யூ) x 10 மீ (டி) பிஜிஎல்		
13	காலநிலை	IMD தரவு, புதுக்கோட்டை (1971-2000) • சராசரி சுற்றுப்புற காற்று வெப்பநிலை - 42 o C முதல் 20o C வரை • ஆண்டு மழை - 887 மி.மீ		
14	நிலத்தடி நீர் அளவு	நிலத்தடி நீர் தரை மட்டத்திலிருந்து சுமார் 70-65 மீ ஆழத்தில் உள்ளது.		
15	நில அதிர்வு மண்டலம்	நில அதிர்வு அடிப்படையில், இந்தப் பகுதி IS-1893 (பகுதி-1)-2002 இன் படி மண்டலம்-II இன் கீழ் வகைப்படுத்தப்பட்டுள்ளது. எனவே, நில அதிர்வு தளம் குறைவான		

9.67.5 ஹெக்டேர் (அதாவது தனி நபர் குத்தகைப் பகுதிகள் 4.77.0 ஹெக்டேர், 4.90.5 ஹெக்டேர்) கொண்ட சாதாரண கல் குவாரி குழுமத்திற்கான வரைவு EIA/EMP, அதே சமயம் 15.59.5 ஹெக்டேர் குழுமப் பரப்பளவு, பணம்பட்டி மற்றும் திருவேங்கைவாசலில் அமைந்துள்ளது. கிராமம், இலுப்பூர் தாலுக்கா, புதுக்கோட்டை மாவட்டம், தமிழ்நாடு.
குத்தகைதாரர்: Tvl. ஓம் ஸ்ரீ வாரி ஸ்டோன்ஸ் பிரைவேட் லிமிடெட் (ஹெக்டரில் குத்தகை பகுதி: 4.77.0, 4.90.5)

அத்தியாயம் 8: திட்டப் பயன்கள்

வ.எண்.	விவரங்கள்	விளக்கம்																
		சேத அபாய மண்டலம். MSK அளவுகோல் VII உடன்.																
16	நில பயன்பாட்டு முறை	<table border="1"> <thead> <tr> <th>விளக்கம்</th> <th>சதவீதம்</th> </tr> </thead> <tbody> <tr> <td>பழைய குழிகள் / நொறுக்கி</td> <td>11%</td> </tr> <tr> <td>மரங்கள்</td> <td>05%</td> </tr> <tr> <td>சாலைகள்</td> <td>06%</td> </tr> <tr> <td>வாழ்விடம்</td> <td>04%</td> </tr> <tr> <td>பருவகால விவசாய நிலம்</td> <td>25%</td> </tr> <tr> <td>தரிசு நிலம்</td> <td>22%</td> </tr> <tr> <td>நீர்நிலைகள்</td> <td>27%</td> </tr> </tbody> </table>	விளக்கம்	சதவீதம்	பழைய குழிகள் / நொறுக்கி	11%	மரங்கள்	05%	சாலைகள்	06%	வாழ்விடம்	04%	பருவகால விவசாய நிலம்	25%	தரிசு நிலம்	22%	நீர்நிலைகள்	27%
விளக்கம்	சதவீதம்																	
பழைய குழிகள் / நொறுக்கி	11%																	
மரங்கள்	05%																	
சாலைகள்	06%																	
வாழ்விடம்	04%																	
பருவகால விவசாய நிலம்	25%																	
தரிசு நிலம்	22%																	
நீர்நிலைகள்	27%																	
17	அருகிலுள்ள மாநில/தேசிய நெடுஞ்சாலை	NH - 336 - புதுக்கோட்டை- திருச்சி - 1.27 km - E SH - 71 - விராலிமலை - புதுக்கோட்டை - 1.0km -SW																
18	அருகிலுள்ள ரயில் நிலையம்	வெள்ளனூர் - 6.0 கிமீ - வடகிழக்கு பக்கம்.																
19	அருகிலுள்ள விமான நிலையம்	திருச்சி விமான நிலையம் - 38.0km - NW																
20	அருகில் உள்ள கிராமம்/பெரிய நகரம்	<ul style="list-style-type: none"> பெருநிஜினை: 1.0கிமீ, தென்மேற்கு புதுக்கோட்டை: 7.0 கிமீ, தென்கிழக்கு 																
21	அருகிலுள்ள நகரம், நகரம், மாவட்டத் தலைமையகம் மற்றும் தொலைவில் கி.மீ.	புதுக்கோட்டை : 7.0 கிமீ, தென்கிழக்கு																
22	அருகில் உள்ள மருத்துவமனை	புதுக்கோட்டை : 7.0 கிமீ, தென்கிழக்கு																
23	சுற்றுச்சூழல் உணர்திறன் மண்டலம்	சுரங்க குத்தகை பகுதியிலிருந்து 500மீ சுற்றளவில் வனவிலங்கு சரணாலயம், தேசிய பூங்கா அல்லது உயிர்க்கோள காப்பகம் இல்லை.																
24	ஒதுக்கப்பட்ட/பாதுகாக்கப்பட்ட காடுகள்	சுரங்க குத்தகை பகுதியிலிருந்து 500மீ சுற்றளவில் வனவிலங்கு சரணாலயம், தேசிய பூங்கா அல்லது உயிர்க்கோள காப்பகம் இல்லை.																
25	வரலாற்று/சுற்றுலா இடங்கள்	சுரங்க குத்தகை பகுதியிலிருந்து 300மீ சுற்றளவுக்குள் எதுவும் இல்லை																
26	10 கிமீ சுற்றளவில் உள்ள நீர்நிலைகள்	அரசு பொறம்போக்கு வாய்க்கால் வடக்குப் பகுதியில் எஸ்.எப்.எண். 257/1 & 270/1 மற்றும் கிடைவில்லுத்தான் குளம்																

9.67.5 ஹெக்டேர் (அதாவது தனி நபர் குத்தகைப் பகுதிகள் 4.77.0 ஹெக்டேர், 4.90.5 ஹெக்டேர்) கொண்ட சாதாரண கல் குவாரி குழுமத்திற்கான வரைவு EIA/EMP, அதே சமயம் 15.59.5 ஹெக்டேர் குழுமப் பரப்பளவு, பணம்பட்டி மற்றும் திருவேங்கைவாசலில் அமைந்துள்ளது. கிராமம், இலுப்பூர் தாலுக்கா, புதுக்கோட்டை மாவட்டம், தமிழ்நாடு.
குத்தகைதாரர்: Tvl. ஓம் ஸ்ரீ வாரி ஸ்டோன்ஸ் பிரைவேட் லிமிடெட் (ஹெக்டரில் குத்தகை பகுதி: 4.77.0, 4.90.5)

அத்தியாயம் 8: திட்டப் பயன்கள்

வ.எண்.	விவரங்கள்	விளக்கம்
		எஸ்.எஃப்.எண். பயன்படுத்தப்பட்ட பகுதியின் தென்கிழக்கு பக்கத்தில் 27 > வெள்ளார் ஆறு - 7.0 கிமீ - தெற்கு · பெருஞ்சுனை பெரிய கண்மாய் - 0.60 கிமீ - மேற்கு · திருவேங்கைநாதர் குளம் - 0.70 கிமீ SE > · முல்லை நகர் ஏரி - 1.97 கிமீ NE
27	10 கிமீ சுற்றளவில் உள்ள காப்புக்காடு	காப்பு காடு: > புதுக்கோட்டை ஆர்.எஃப். - 3.9 கிமீ - SE > நாரதமலை ஆர்.எஃப். - 7.5 கிமீ - வடக்கு > குடுமையமலை R.F - 8.90 km SW
28	குவாரி இடத்தைச் சுற்றி 500 மீ சுற்றளவில் உள்ள மற்ற குவாரிகளின் விவரங்கள்	முன்மொழியப்பட்ட திட்ட தளத்தில் இருந்து 500 மீ சுற்றளவில் பின்வரும் குவாரிகள் உள்ளன. விவரங்கள்: தற்போதுள்ள குவாரி - 1 எண் (2.86.0 ஹெக்டர்) காலாவதியான குவாரி - 1 இல்லை (0.64.5 Ha) முன்மொழியப்பட்ட குவாரிகள் - 2 எண்கள் (9.67.5 ஹெக்டர்) 500 மீ சுற்றளவில் தற்போதுள்ள மற்றும் முன்மொழியப்பட்ட குவாரிகளின் மொத்த பரப்பளவு 12.53.5 ஹெக்டர் ஆகும். திட்டம் பகுதி குழுமச் சூழ்நிலையின் கீழ் வருகிறது
29	மனித சக்தி	குவாரி செயல்பாட்டிற்கு முன்மொழியப்பட்ட மொத்த பணியாளர்கள் 53 பேர்.
30	நீர் தேவை மற்றும் ஆதாரம்	தண்ணீர் விற்பனையாளர்கள் மற்றும் அருகிலுள்ள ஆழ்துளை கிணறு மூலம் 7.9 KLDக்கான மொத்த நீர் தேவை.
31	அதிக சுமை / கழிவு	தாழ்வான பகுதிகளை நிரப்புவதற்கும் சமன் செய்வதற்கும் மேல் மண் மற்றும் பாறைச்சிதைவு உருவாக்கம், மேல் மண் மற்றும் பாறைச்சிதைவு உருவாக்கம் வடிவில் உள்ள மேலடுக்கு நேரடியாக டிப்பர்களில் ஏற்றப்படும்.
32	திட்டத்தின் செலவு	திட்ட செலவு: A. செயல்பாட்டு செலவு = ரூ. 1,00,35,000/-

9.67.5 ஹெக்டேர் (அதாவது தனி நபர் குத்தகைப் பகுதிகள் 4.77.0 ஹெக்டேர், 4.90.5 ஹெக்டேர்) கொண்ட சாதாரண கல் குவாரி குழுமத்திற்கான வரைவு EIA/EMP, அதே சமயம் 15.59.5 ஹெக்டேர் குழுமப் பரப்பளவு, பணம்பட்டி மற்றும் திருவேங்கைவாசலில் அமைந்துள்ளது. கிராமம், இலுப்பூர் தாலுக்கா, புதுக்கோட்டை மாவட்டம், தமிழ்நாடு.
குத்தகைதாரர்: Tvl. ஓம் ஸ்ரீ வாரி ஸ்டோன்ஸ் பிரைவேட் லிமிடெட் (ஹெக்டரில் குத்தகை பகுதி: 4.77.0, 4.90.5)

அத்தியாயம் 8: திட்டப் பயன்கள்

வ.எண்.	விவரங்கள்	விளக்கம்
		B. EMP செலவு = ரூ.3,80,000/- மொத்த திட்டச் செலவு = ரூ. 1,04,15,000/- CER செலவு (2.0%) = ரூ.2,09,000/- மொத்த செலவு = ரூ. 1,06,24,000/-

அட்டவணை 7.2: முன்னறிவிக்கப்பட்ட காற்று அதிகரிப்பு மதிப்பு

வ.எண்.	இடங்கள்	PM10 (µg/m3)			PM2.5 (µg/m3)			SO2 (µg/m3)			NO2 (µg/m3)		
		Inc	Max	Total	Inc	Max	Total	Inc	Max	Total	Inc	Max	Total
1	AAQ-1	2.3	52.6	54.9	1.3	30.4	31.7	0.5	10.9	11.4	0.6	25.9	26.5
2	AAQ-2	1.1	51.4	52.5	0.7	28.4	29.1	0.1	10.6	10.7	0.1	25.7	25.8
3	AAQ-3	0	52.3	52.3	0	29	29	0	10.9	10.9	0	26	26
4	AAQ-4	5.8	51.6	57.4	3.3	28.5	31.8	2.1	10.5	12.6	2.2	25.7	27.9
5	AAQ-5	2.3	51.1	53.4	1.3	27.9	29.2	1.1	10.6	11.7	1.3	25.5	26.8
6	AAQ-6	1.1	53.1	54.2	0.7	28.9	29.6	0.1	11	11.1	0.1	26.1	26.2
7	AAQ-7	0	51.9	51.9	0	27.8	27.8	0	9.7	9.7	0	25	25
8	AAQ-8	3.4	51.4	54.8	2	28.2	30.2	1.6	9.4	11	1.7	26.1	27.8

அட்டவணை 7.7: குழுமத்தின் சமூகப் பொருளாதாரப் பலன்கள்

	திட்டச் செலவு ரூ.	CER @ 2% ரூ.
P1	1,02,84,000	2,14,000
P2	1,04,15,000	2,09,000
E1	12,02,000	50,000
E2	12,02,000	50,000
E3	71,18,000	1,78,000
E4	37,88,550	95,000
மொத்தம்	3,40,09,550	7,96,000

MoEF & CC OM F.No.22-65/2017-IA.III, தேதி: 01.05.2018 இன் படி CER ஒதுக்கீடு செய்யப்பட்டுள்ளது. அலுவலக குறிப்பாணையின் பாரா 6 (II) இன் படி, அனைத்து சுரங்கங்களும் பசுமைக் களத் திட்டம் & மூலதன முதலீடு ≤ 100 கோடிகள், அவை EAC/SEAC இன் வழிகாட்டுதல்கள் மற்றும் மொத்த CER தொகையின்படி CER க்கு மூலதன முதலீட்டில் 2% பங்களிக்க வேண்டும். கிளஸ்டரிலிருந்து ரூ. 7,96,000/-.

9.67.5 ஹெக்டேர் (அதாவது தனி நபர் குத்தகைப் பகுதிகள் 4.77.0 ஹெக்டேர், 4.90.5 ஹெக்டேர்) கொண்ட சாதாரண கல் குவாரி குழுமத்திற்கான வரைவு EIA/EMP, அதே சமயம் 15.59.5 ஹெக்டேர் குழுமப் பரப்பளவு, பணம்பட்டி மற்றும் திருவேங்கைவாசலில் அமைந்துள்ளது. கிராமம், இலுப்பூர் தாலுக்கா, புதுக்கோட்டை மாவட்டம், தமிழ்நாடு.
குத்தகைதாரர்: Tvl. ஓம் ஸ்ரீ வாரி ஸ்டோன்ஸ் பிரைவேட் லிமிடெட் (ஹெக்டரில் குத்தகை பகுதி: 4.77.0, 4.90.5)

அத்தியாயம் 8: திட்டப் பயன்கள்

அட்டவணை 7.8: குழுமத்தின் வேலை வாய்ப்புகள்

சுரங்கக் குறியீடு	நேரடி வேலைவாய்ப்பு	மறைமுக வேலைவாய்ப்பு
P1	20	35
P2	20	33
E1	5	6
E2	5	6
E3	5	6
E4	10	14
மொத்தம்	65	100

பசுமை அரண் வளர்ச்சி -

அட்டவணை 7.9: பசுமை அரண் வளர்ச்சி குழுமத்தின் நன்மைகள்

குறியீடு	நடுவதற்கு முன்மொழியப்பட்ட மரங்களின் எண்ணிக்கை	தொடர்ந்து வாழ்தல் %	பரப்பளவு ச.மீ	இனத்தின் பெயர்	வளர்க்கப்படும் என எதிர்பார்க்கப்படும் மரங்களின் எண்ணிக்கை
P1	220	80%	2000	வேம்பு, புங்கன், கேசுவரினா மற்றும் பிற வட்டார மரங்கள் வேம்பு	175
P2	220	80%	2000		175
E1	-	-	-		-
E2	-	-	-		-
E3	-	-	-		-
E4	350	80%	3000		280
மொத்தம்	790	80%	7000		630

சுரங்கத் திட்டங்களின் அடிப்படையில், 5 ஆண்டுகளில் 80% உயிர்வாழும் விகிதத்துடன் 790 எண்ணிக்கையிலான மரங்களில் 790 எண்ணிக்கையிலான மரங்களில் வேம்பு, கேசுவரினா, புங்கன் போன்ற பூர்வீக இனங்களின் வளர்ச்சி இருக்கும் என்று எதிர்பார்க்கப்படுகிறது மற்றும் 630 வளர்ச்சி எதிர்பார்க்கப்படுகிறது. 7000 ச.மீ பரப்பளவில் மரங்கள்.

9.67.5 ஹெக்டேர் (அதாவது தனி நபர் குத்தகைப் பகுதிகள் 4.77.0 ஹெக்டேர், 4.90.5 ஹெக்டேர்) கொண்ட சாதாரண கல் குவாரி குழுமத்திற்கான வரைவு EIA/EMP, அதே சமயம் 15.59.5 ஹெக்டேர் குழுமப் பரப்பளவு, பணம்பட்டி மற்றும் திருவேங்கைவாசலில் அமைந்துள்ளது. கிராமம், இலுப்பூர் தாலுக்கா, புதுக்கோட்டை மாவட்டம், தமிழ்நாடு.
குத்தகைதாரர்: Tvl. ஓம் ஸ்ரீ வாரி ஸ்டோன்ஸ் பிரைவேட் லிமிடெட் (ஹெக்டரில் குத்தகை பகுதி: 4.77.0, 4.90.5)

அத்தியாயம் 8: திட்டப் பயன்கள்

அத்தியாயம் 8: திட்டப் பயன்கள்

8.1 தேவை அடிப்படையிலான மதிப்பீடு

சர்வே எண். 20/1 20/2, 270/2, 270/3, 270/4, 257/9, 257/8A & 257/10A, பணம்பட்டி கிராமம் மற்றும் 11/2A, 12/1A & 12/1B (பகுதி) திருவேங்கைவாசல் கிராமம் & 236/1A, 236/1B, 236/1C, 236/1D, 236/1E, 236/2, 236/3, 236/4, 236/5, 236/6, 236/7, 236/9, 236/10, 236/11, 232/36/12, 32, 61 14, 19/3, 235/9B & 235/11 பணம்பட்டி கிராமம், இலுப்பூர் தாலுக்கா, புதுக்கோட்டை மாவட்டம், தமிழ்நாடு. இல் அமைந்துள்ள 9.67.5 (அதாவது தனிநபர் குத்தகை பகுதிகள் 4.77.0 ஹெக்டேர், 4.90.5 ஹெக்டேர்) உத்தேச சாதாரண கல் குவாரியிலிருந்து 10 கி.மீ சுற்றளவில் அமைந்துள்ள கிராமங்களில் சமூக-பொருளாதார ஆய்வு நடத்தப்பட்டது. கிராமங்களில் சுகாதாரம், போக்குவரத்து, சுத்திகரிக்கப்பட்ட குடிநீர், உயர்கல்வி மற்றும் சுகாதார வசதிகள் போன்ற அடிப்படை வசதிகள் இல்லை. இப்பகுதியில் கல்வியறிவு விகிதம் குறைவாக உள்ளது மற்றும் மக்கள் பெரும்பாலும் சுரங்கம் மற்றும் விவசாயம் தொடர்பான நடவடிக்கைகளில் ஈடுபட்டுள்ளனர் என்பதையும் கணக்கெடுப்பு வெளிப்படுத்துகிறது.

8.2 முன்மொழியப்பட்ட நல நடவடிக்கைகள்

உள்ளூர் மக்களின் சில எதிர்பார்ப்புகளை நிவர்த்தி செய்வதற்கும், பெருநிறுவன சமூகப் பொறுப்பிற்கான அர்ப்பணிப்பாகவும், குவாரி நிர்வாகத்தின் மூலம் திட்ட முன்மொழிபவர்கள் 2.5 கி.மீ தொலைவில் உள்ள கிராமங்களில் பின்வரும் சமூக-பொருளாதார நல நடவடிக்கைகளை மேற்கொள்வார்கள். பொது விசாரணையின் போது எழுப்பப்படும் பிரச்சினைகளுக்கு ஏற்ப மேலும் தேவை மதிப்பீடு செய்யப்படும்.

8.2.1 நலச் செயல்பாடுகள்

நேரடி மற்றும் மறைமுக வேலை வாய்ப்புகள் தவிர, குவாரி நிர்வாகம் கிராமங்களின் நிலைமையை மேம்படுத்துவதற்காக சுற்றியுள்ள இரண்டு கிராமங்களில் நலன்புரி செயல்பாடுகளை மேற்கொள்ளும்.

8.3 வேலை வாய்ப்பு

இந்த சுரங்கமானது 108 எண்களுக்கு (P1, P2) சுரங்க நிர்வாகத்திற்கான முழுநேர வேலைவாய்ப்பை வழங்கும். தோண்டுதல், போக்குவரத்து போன்ற நடவடிக்கைகளுக்கு. பெரும்பாலும் உள்ளூர் நபர்கள்

9.67.5 ஹெக்டேர் (அதாவது தனி நபர் குத்தகைப் பகுதிகள் 4.77.0 ஹெக்டேர், 4.90.5 ஹெக்டேர்) கொண்ட சாதாரண கல் குவாரி குழுமத்திற்கான வரைவு EIA/EMP, அதே சமயம் 15.59.5 ஹெக்டேர் குழுமப் பரப்பளவு, பணம்பட்டி மற்றும் திருவேங்கைவாசலில் அமைந்துள்ளது. கிராமம், இலுப்பூர் தாலுக்கா, புதுக்கோட்டை மாவட்டம், தமிழ்நாடு.
குத்தகைதாரர்: Tvl. ஓம் ஸ்ரீ வாரி ஸ்டோன்ஸ் பிரைவேட் லிமிடெட் (ஹெக்டரில் குத்தகை பகுதி: 4.77.0, 4.90.5)

அத்தியாயம் 8: திட்டப் பயன்கள்

சுரங்கத்தில் பணியமர்த்தப்படுவார்கள். பொருளாதார அம்சங்களில் சுரங்கத்தின் தாக்கத்தை தெளிவாக எதிர்பார்க்கலாம். வேலை வாய்ப்பு இந்த குடும்பங்களின் பொருளாதார நிலைமைகளை நேரடியாக மேம்படுத்துவதோடு, தொழில் மற்றும் சேவை சார்ந்த நடவடிக்கைகளில் ஈடுபட்டுள்ள பல குடும்பங்களுக்கு மறைமுகமாக வேலைவாய்ப்பை வழங்கும்.

திட்டத்தில் உள்ளூர் மக்களின் வேலைவாய்ப்பு பிராந்தியத்தின் செழிப்பை மேம்படுத்தும். இவை அப்பகுதியின் சமூக-பொருளாதார நிலைமைகளை ஓரளவு மேம்படுத்தும்.

8.4 சமூக-பொருளாதார நலச் செயல்பாடுகளுக்கான பட்ஜெட்

பசுமைபகுதி திட்டம் கருத்தில் கொள்ளப்பட்டது. 01/05/2018 தேதியிட்ட மெமோராண்டம் எண்:F NO 22-65/2017-IA-III இன் படி, திட்டச் செலவின் பசுமைபகுதியில் பொருந்தக்கூடிய CER 2% ஆகும். SEIAA-TN க்கு வழங்கப்பட்ட CSR நடவடிக்கைகளின் வரவுசெலவுத் திட்டத்தின் முன்மொழியப்பட்ட பிரமாணப் பத்திரம். பொது விசாரணையின் போது பொதுமக்களின் கருத்துக்களுக்கு ஏற்ப மேலும் CSR நடவடிக்கைகள் அடையாளம் காணப்படும்.

அட்டவணை 8.1: CER செலவு

விவரங்கள்	திட்டச் செலவு ரூ.	CER @ 2% ரூ.
P1	1,02,84,000	2,14,000
P2	1,04,15,000	2,09,000

8.5 சுருக்கம்

திட்டச் செயல்பாடு மற்றும் நிர்வாகமானது உள்ளூர் பஞ்சாயத்துக்கு ஆதரவளிப்பதோடு, இப்பகுதியில் உள்ள பொது வசதிகளின் மேம்பாட்டிற்காக மற்ற வகை உதவிகளையும் வழங்கும். குவாரி நிர்வாகம் அருகிலுள்ள கிராமங்களில் இருந்து அரை திறன் மற்றும் திறமையற்ற தொழிலாளர்களை நியமிக்கும். ஒட்டுமொத்த விளைவு ஊழியர்களின் வாங்கும் சக்தியை மேம்படுத்தும், இதனால் வாழ்க்கைத் தரம் உயரும். போக்குவரத்து, மருத்துவம், கல்வி மற்றும் பிற குடிமை வசதிகள் எதிர்காலத்தில் ஊக்கம் பெறும். இது ஒரு பெரிய நேர்மறையான நன்மையாக கருதப்படுகிறது.

வரைவு EIA/EMP க்கான தமிழ்நாட்டின் திருப்பூர் மாவட்டம், காங்கயம் தாலுகாவில் உள்ள நல்லரோடு கிராமத்தில் அமைந்துள்ள நல்லரோடு கிராமம் சுரடுமுரடான கல் மற்றும் கிராவல் குவாரி கிளஸ்டர். மொத்த பரப்பளவு 8.72.73 ஹெக்டேர்.

குத்தகைதாரர்: திரு. AD இளங்கோ, குத்தகை பகுதி: 4.16.23 ஹெக்டேர்

அத்தியாயம் 9: சுற்றுச்சூழல் செலவு பலன் பகுப்பாய்வு

அத்தியாயம் 9: சுற்றுச்சூழல் செலவு பலன் பகுப்பாய்வு

9.0 சுற்றுச்சூழல் செலவு பலன் பகுப்பாய்வு

செப்டம்பர் 14, 2006 தேதியிட்ட EIA அறிவிப்பின்படி; அவ்வப்போது திருத்தப்பட்டபடி, 'சுற்றுச்சூழல் செலவு பலன் பகுப்பாய்வு' பற்றிய இந்த அத்தியாயம் ஸ்கோப்பிங் கட்டத்தில் பரிந்துரைக்கப்பட்டால் மட்டுமே பொருந்தும்.

பிந்தைய, சுரங்க நடவடிக்கைகள், சுரங்க நடவடிக்கைகள் நிறுத்தப்பட்ட பிறகு, சுரங்கத்தின் கீழ் உள்ள பகுதி நீர் தேக்கமாக பயன்படுத்தப்படும்.

பிந்தைய சுரங்கத்தில், திறந்தவெளி சுரங்கங்களில் இருந்து வெளியேறும் வெற்றிடங்கள் மிகப்பெரிய நிலத்தடி நீர் தேக்கங்களாக செயல்படுகின்றன மற்றும் நிலத்தடி நீரை வெளியேற்றும். இதனால், நீர்த்தேக்கத்தை மேம்படுத்துவது, அப்பகுதியின் நிலத்தடி நீர் மட்டத்தை பராமரிக்கவும், பாதுகாக்கவும் உதவும்.

9.67.5 ஹெக்டேர் (அதாவது தனி நபர் குத்தகைப் பகுதிகள் 4.77.0 ஹெக்டேர், 4.90.5 ஹெக்டேர்) கொண்ட சாதாரண கல் குவாரி குழுமத்திற்கான வரைவு EIA/EMP, அதே சமயம் 15.59.5 ஹெக்டேர் குழுமப் பரப்பளவு, பணம்பட்டி மற்றும் திருவேங்கைவாசலில் அமைந்துள்ளது. கிராமம், இலுப்பூர் தாலுக்கா, புதுக்கோட்டை மாவட்டம், தமிழ்நாடு.
குத்தகைதாரர்: Tvl. ஓம் ஸ்ரீ வாரி ஸ்டோன்ஸ் பிரைவேட் லிமிடெட் (ஹெக்டேரில் குத்தகை பகுதி: 4.77.0, 4.90.5)

Chapter 10: Environmental Management Plan (EMP)

அத்தியாயம் 10: சுற்றுச்சூழல் மேலாண்மைத் திட்டம் (EMP)

10.1 அறிமுகம்

சுற்றுச்சூழல் மேலாண்மைத் திட்டமானது, பாதகமான சுற்றுச்சூழல் தாக்கங்களை அகற்ற அல்லது ஏற்றுக்கொள்ளக்கூடிய அளவிற்கு குறைக்க, திட்டத்தை செயல்படுத்துதல் மற்றும் செயல்பாட்டின் போது எடுக்க வேண்டிய தணிப்பு, மேலாண்மை, கண்காணிப்பு மற்றும் நிறுவன நடவடிக்கைகளின் தொகுப்பைக் கொண்டுள்ளது.

- ஒட்டுமொத்த சுற்றுச்சூழல் பாதுகாப்பு.
- இயற்கை வளங்கள் மற்றும் நீரைக் குறைத்தல்.
- தொழிலாளர் மற்றும் மக்களின் பாதுகாப்பு, நலன் மற்றும் நல்ல ஆரோக்கியம்.
- அனைத்து கட்டுப்பாட்டு நடவடிக்கைகளின் திறம்பட செயல்பாட்டை உறுதி செய்யவும்.
- சாத்தியமான பேரழிவுகள் மற்றும் விபத்துகளுக்கு எதிராக விழிப்புணர்வு.
- ஒட்டுமொத்த மற்றும் நீண்டகால தாக்கங்களை கண்காணித்தல்.
- அனைத்து கட்டுப்பாட்டு நடவடிக்கைகளின் திறம்பட செயல்பாட்டை உறுதி செய்யவும்.
- கழிவு உற்பத்தி மற்றும் மாசுபாடு.
- விரிவாக்கத் திட்டத்தில் பல்வேறு செயல்பாடுகளால் பாதிக்கப்படக்கூடிய சூழலின் கூறுகள், தற்போதைய சுற்றுச்சூழல் மேலாண்மைத் திட்ட முகவரிகளின் நியாயமான பயன்பாடு.

முன்மொழியப்பட்ட திட்டத்தில் செயல்படுத்தப்படும் சுற்றுச்சூழல் மேலாண்மைத் திட்டம், பின்வரும் தலைப்புகளின் கீழ் விவரிக்கப்பட்டுள்ளது:

- காற்று தர மேலாண்மை
- ஒலி மேலாண்மை
- நீர் மேலாண்மை
- திடக்கழிவு மேலாண்மை
- நில மீட்பு
- பசுமை மேம்பாடு & தோட்டம்

9.67.5 ஹெக்டேர் (அதாவது தனி நபர் குத்தகைப் பகுதிகள் 4.77.0 ஹெக்டேர், 4.90.5 ஹெக்டேர்) கொண்ட சாதாரண கல் குவாரி குழுமத்திற்கான வரைவு EIA/EMP, அதே சமயம் 15.59.5 ஹெக்டேர் குழுமப் பரப்பளவு, பணம்பட்டி மற்றும் திருவேங்கைவாசலில் அமைந்துள்ளது. கிராமம், இலுப்பூர் தாலுக்கா, புதுக்கோட்டை மாவட்டம், தமிழ்நாடு.
குத்தகைதாரர்: Tvl. ஓம் ஸ்ரீ வாரி ஸ்டோன்ஸ் பிரைவேட் லிமிடெட் (ஹெக்டரில் குத்தகை பகுதி: 4.77.0, 4.90.5)

Chapter 10: Environmental Management Plan (EMP)

10.2 காற்றின் தர மேலாண்மை

வெவ்வேறு சுற்றுச்சூழல் அளவுருக்களில் சுரங்கத்தின் தாக்கங்களைக் குறைக்க மற்றும் CPCB யின் பரிந்துரைக்கப்பட்ட வரம்புகளுக்குள் காற்று மற்றும் நீரின் தரத்தை வைத்திருக்க, ஒரு சுற்றுச்சூழல் மேலாண்மை திட்டம் (EMP) தயாரிக்கப்பட்டுள்ளது. இப்பகுதியில் சுரங்கம் தோண்டுவதால் ஏற்படும் அனைத்து சுற்றுச்சூழல் மற்றும் சுற்றுச்சூழல் பிரச்சினைகளுக்கு தீர்வு காண இது உதவும்

சுற்றுச்சூழல் மேலாண்மைத் திட்டமானது, சுரங்கம் அகற்றப்பட்ட நிலத்தின் மீட்பு மற்றும் மறுவாழ்வு நடவடிக்கைகளுடன் சுற்றுச்சூழலின் பாதிப்பைக் குறைப்பதற்கான அனைத்து தடுப்பு மற்றும் தணிப்பு நடவடிக்கைகளையும் உள்ளடக்கியது.

எக்ஸ்கவேசன், ஏற்றுதல், இறக்குதல் மற்றும் போக்குவரத்து போன்றவை துகள்களை உருவாக்கும் தனிப்பட்ட செயல்பாடுகள் ஆகும். சுரங்க நடவடிக்கையின் போது ஏற்படும் பொதுவான காற்று மாசுபாடு தூசி, புகை, சல்பர் டை ஆக்சைடு, நைட்ரஜன் டை ஆக்சைடு போன்றவற்றை உள்ளடக்கியது. இவை மனித ஆரோக்கிய நிலைகளில் எதிர்மறையான விளைவுகளை ஏற்படுத்தும் செறிவு, துகள் அளவு மற்றும் மேற்கூறிய மாசுக்களுடன் வெளிப்படும் கால அளவைப் பொறுத்து. இருப்பினும், சரியான முன்னெச்சரிக்கைகள் காற்று மாசுபாட்டின் எதிர்மறையான தாக்கத்தை குறைக்க உதவும்.

10.2.1 காற்று மாசுபாட்டின் தடுப்பு மற்றும் கட்டுப்பாடு

A. தூசி மாசுபாடு

காற்றில் உள்ள முக்கிய மாசுபாடு துகள்கள் (PM10) ஆகும், இது பல்வேறு சுரங்க நடவடிக்கைகளால் உருவாக்கப்படுகிறது. இருப்பினும், தூசி மாசுபாட்டின் தாக்கத்தை குறைக்க பல்வேறு சுரங்க நடவடிக்கைகளின் போது பின்வரும் நடவடிக்கைகள் எடுக்கப்படும்.

அ) துளையிடுதல் மற்றும் வெடிப்பு நடவடிக்கைகளின் போது

- துளையிடும் கருவிகளில் தூசி கவசங்களைப் பயன்படுத்துதல் மற்றும் ஈரமான துளையிடல் முறைகளைப் பின்பற்றுதல்.
- பாதகமான வானிலையின் போது வெடிப்பதைத் தவிர்க்கவும்.
- கட்டுப்படுத்தப்பட்ட வெடிக்கும் பயிற்சியின் பயன்பாடு

9.67.5 ஹெக்டேர் (அதாவது தனி நபர் குத்தகைப் பகுதிகள் 4.77.0 ஹெக்டேர், 4.90.5 ஹெக்டேர்) கொண்ட சாதாரண கல் குவாரி குழுமத்திற்கான வரைவு EIA/EMP, அதே சமயம் 15.59.5 ஹெக்டேர் குழுமப் பரப்பளவு, பணம்பட்டி மற்றும் திருவேங்கைவாசலில் அமைந்துள்ளது. கிராமம், இலுப்பூர் தாலுக்கா, புதுக்கோட்டை மாவட்டம், தமிழ்நாடு.
குத்தகைதாரர்: Tvl. ஓம் ஸ்ரீ வாரி ஸ்டோன்ஸ் பிரைவேட் லிமிடெட் (ஹெக்டேரில் குத்தகை பகுதி: 4.77.0, 4.90.5)

Chapter 10: Environmental Management Plan (EMP)

இவ்வாறு, துளையிடுதல் மற்றும் வெடித்தல் காரணமாக உருவாகும் மாசு குறைக்கப்படும்.

b) ஏற்றுதல் மற்றும் போக்குவரத்து செயல்பாட்டின் போது

- கிழிந்த மற்றும் துண்டு துண்டான சாதாரணக் கல் மற்றும் சரளை ஹைட்ராலிக் அகழ்வாராய்ச்சி மற்றும் முன் முனை ஏற்றியைப் பயன்படுத்தி உயர்த்தப்பட்டு டிப்பர்களில் ஏற்றப்படும்.
- போக்குவரத்து மற்றும் அணுகு சாலைகளில் தொடர்ந்து தண்ணீர் தெளித்தல்.
- போக்குவரத்து சாலைகளை அவ்வப்போது பராமரித்தல்
- அனைத்து டிப்பர்களும் மேலே தார்ப்பாய் தாள்களால் மூடப்பட்டு, கசிவு ஏற்படுவதைத் தவிர்க்கும்.
- டீசல் என்ஜின்களில் இருந்து துகள்கள் மற்றும் வாயு உமிழ்வைக் குறைக்க அனைத்து உபகரணங்களின் வழக்கமான பராமரிப்பு.

c) காற்று மாசுபாட்டைக் கண்காணித்தல்

- தரத்தை மதிப்பிடுவதற்கும், சரியான நேரத்தில் சரிசெய்யும் நடவடிக்கைகளுக்காகவும் அவ்வப்போது சுற்றுப்புற காற்றின் தரக் கண்காணிப்பு மேற்கொள்ளப்படும்.

B. வாயு மாசுபாடு தடுப்பு மற்றும் கட்டுப்பாடு

சுரங்க நடவடிக்கைகளில், டீசல் என்ஜின்கள், பிற வாகனங்கள் மற்றும் உபகரணங்களில் இருந்து வாயு வெளியேற்றத்தின் ஒரே ஆதாரம்.

இயந்திரங்களின் டீசல் என்ஜின்களில் இருந்து வெளியேறும் புகை அல்லது கண்ணுக்குத் தெரியாத வாயுக்களான சல்பர் டை ஆக்சைடு, நைட்ரஜனின் ஆக்சைடுகள் மற்றும் எரிபொருளின் முழுமையற்ற எரிப்பு காரணமாக எரிக்கப்படாத ஹைட்ரோகார்பன்கள் போன்றவற்றைக் காணலாம். காரணங்கள் எரிபொருளின் தரம், இயந்திரத்தின் முறையற்ற செயல்பாடு போன்றவையாக இருக்கலாம்.

இயந்திரங்களின் சரியான பராமரிப்பு எரிப்பு செயல்முறையை மேம்படுத்துகிறது மற்றும் மாசுபாட்டைக் குறைக்கிறது. இந்த வாயுக்களின் விளைவு, செயல்பாட்டில் உள்ள கருவியின்

9.67.5 ஹெக்டேர் (அதாவது தனி நபர் குத்தகைப் பகுதிகள் 4.77.0 ஹெக்டேர், 4.90.5 ஹெக்டேர்) கொண்ட சாதாரண கல் குவாரி குழுமத்திற்கான வரைவு EIA/EMP, அதே சமயம் 15.59.5 ஹெக்டேர் குழுமப் பரப்பளவு, பணம்பட்டி மற்றும் திருவேங்கைவாசலில் அமைந்துள்ளது. கிராமம், இலுப்பூர் தாலுக்கா, புதுக்கோட்டை மாவட்டம், தமிழ்நாடு.
குத்தகைதாரர்: Tvl. ஓம் ஸ்ரீ வாரி ஸ்டோன்ஸ் பிரைவேட் லிமிடெட் (ஹெக்டேரில் குத்தகை பகுதி: 4.77.0, 4.90.5)

Chapter 10: Environmental Management Plan (EMP)

சுற்றுப்புறங்களுக்கு மட்டுமே இருக்கும் மற்றும் அருகிலுள்ள சமூகத்தை பாதிக்காது.

10.3 சத்தம் மற்றும் தரை அதிர்வு மேலாண்மை

10.3.1 சத்தம் குறைப்பு மற்றும் கட்டுப்பாடு

- சிறிய அளவிலான குண்டு வெடிப்பு நடத்தப்படும்.
- தாமதத்திற்கான கட்டணம் உகந்ததாக வைக்கப்படும்.
- குவாரி வேலை செய்யும் பகுதியில் பணியாளர்கள் யாரும் இல்லாத மதிய உணவு நேரத்தில் (மதியம்) குண்டு வெடிப்பு நடத்தப்படும்.
- அனைத்து சுரங்க இயந்திரங்கள் மற்றும் போக்குவரத்து வாகனங்களின் கால பராமரிப்பு
- அனைத்து குவாரி இயந்திரங்களுக்கும் பயனுள்ள சைலன்சர்களை வழங்குதல்
- அதிக சத்தம் உருவாக்கும் செயல்பாடுகளுக்கு ஆளாகும் தொழிலாளர்களுக்கு காது பிளக்குகள்/காது மஃப்களை வழங்குதல்
- இரைச்சல் திரையாக செயல்பட குவாரி குத்தகை எல்லையை சுற்றி அடர்த்தியான தோட்டத்தை உருவாக்குதல்.
- வழக்கமான இரைச்சல் கண்காணிப்பு மேற்கொள்ளப்படும்.

10.3.2 அதிர்வு குறைப்பு

- குத்தகைக்கு அருகாமையில் குடியிருப்புகள் இல்லாவிட்டாலும், நில அதிர்வுகள் மற்றும் சத்தத்தை குறைந்தபட்சமாக வைத்திருக்கும் வகையில் வெடிக்கும் முறை வடிவமைக்கப்படும்.
- தாமதமான டெட்டனேட்டர்களைப் பயன்படுத்தி பல வரிசை வெடிப்பைப் பின்பற்றுவதன் மூலம் வெடிப்பின் அதிர்வெண் உகந்ததாக இருக்கும்.
- பறக்கும் பாறைக் கட்டுப்பாட்டுக்கு அதிக முன்னுரிமை கொடுக்கப்படும் மற்றும் வெடிக்கும் முறை, ஸ்டெம்மிங் நெடுவரிசை, ஒரு துளைக்கு கட்டணம் போன்றவை, முன்பு விவாதிக்கப்பட்டபடி, பறக்கும் பாறையைக் கட்டுப்படுத்த வாய்ப்புள்ளது. கூடுதலாக, வெடிக்கும் தண்டு டிரங்க் லைன்

9.67.5 ஹெக்டேர் (அதாவது தனி நபர் குத்தகைப் பகுதிகள் 4.77.0 ஹெக்டேர், 4.90.5 ஹெக்டேர்) கொண்ட சாதாரண கல் குவாரி குழுமத்திற்கான வரைவு EIA/EMP, அதே சமயம் 15.59.5 ஹெக்டேர் குழுமப் பரப்பளவு, பணம்பட்டி மற்றும் திருவேங்கைவாசலில் அமைந்துள்ளது. கிராமம், இலுப்பூர் தாலுக்கா, புதுக்கோட்டை மாவட்டம், தமிழ்நாடு.
குத்தகைதாரர்: Tvl. ஓம் ஸ்ரீ வாரி ஸ்டோன்ஸ் பிரைவேட் லிமிடெட் (ஹெக்டேரில் குத்தகை பகுதி: 4.77.0, 4.90.5)

Chapter 10: Environmental Management Plan (EMP)

துரப்பண சில்லுகளால் மூடப்பட்டிருக்கும் மற்றும் காற்று வெடிப்பை குறைந்தபட்சமாக வைத்திருக்க வெட்டும்.

10.4 நீர் மேலாண்மை

10.4.1 மேற்பரப்பு நீர் மேலாண்மை

மாற்றப்பட்ட நிலப்பரப்பு சுரங்க குத்தகை பகுதிக்குள் வடிகால் மாற்றும். இருப்பினும், சுரங்க குத்தகை பகுதிக்கு வெளியே நிலப்பரப்பு அல்லது வடிகால் அமைப்பில் எந்த மாற்றமும் இருக்காது. இருப்புக்கள் தீர்ந்த பிறகு சுரங்க நடவடிக்கைகளின் முடிவில், அப்பகுதி ஏற்றுக்கொள்ளக்கூடிய அளவிலான சுய-நிலையான சுற்றுச்சூழல் அமைப்புக்கு மீட்டமைக்கப்படும், இது மேல் பெஞ்சுகள் மற்றும் பாதுகாப்பு மண்டலம் மற்றும் குத்தகை காலத்தின் முடிவில் சுரங்க குழிகளை உருவாக்குகிறது. பொருத்தமான சாய்வு மற்றும் வேலிகள் அமைக்கப்பட்ட எல்லைகளுடன் நீர் தேக்கமாக மாற்றப்படும்

சுரங்க நடவடிக்கைக்கு மேற்பரப்பு நீர் பயன்படுத்தப்படாது. மேலும், குவாரியில் இருந்து மேற்பரப்பு நீர்நிலைகளில் வெளியேற்றம் இருக்காது குவாரி மற்றும் அதைச் சார்ந்த செயல்பாடுகளில் கழிவு நீர் உற்பத்தி இல்லை. எனவே மேற்பரப்பு நீரில் எந்த பாதிப்பும் ஏற்படாது. குவாரி அலுவலகம் மற்றும் தங்குமிடங்களில் இருந்து வீட்டுக் கழிவுகள் மட்டுமே உற்பத்தி செய்யப்படும். வீட்டுக் கழிவுகள் செப்டிக் டேங்கில் வெளியேற்றப்பட்டு அதைத் தொடர்ந்து ஊறவைக்கப்படும். பிதவிர, மைன்ட் அவுட் மெட்டீரியலில் நச்சுத் தனிமம் இருக்காது, இது நிலத்தடி/மேற்பரப்பு நீரை மாசுபடுத்தும்.

10.4.2 நிலத்தடி நீர் மேலாண்மை

இப்பகுதியில் உள்ள நீர் கோடை காலத்தில் 70மீ மற்றும் மழைக்காலத்தில் 65மீ ஆகும், இது அருகில் உள்ள ஆழ்துளை கிணறுகள் மற்றும் ஏற்கனவே உள்ள தனியார் ஆழ்துளை கிணறுகளில் இருந்து பெறப்பட்ட தரவு மூலம் குத்தகை பகுதி முழுவதுமாக பாரிய சார்னோகைட் உருவாக்கத்தால் மூடப்பட்டிருக்கும். அதனால் நிலத்தடி நீர் பிரச்னை வராது. இதனால், சுரங்க நடவடிக்கைகள் நிலத்தடி நீரில் குறுக்கிடாது.

9.67.5 ஹெக்டேர் (அதாவது தனி நபர் குத்தகைப் பகுதிகள் 4.77.0 ஹெக்டேர், 4.90.5 ஹெக்டேர்) கொண்ட சாதாரண கல் குவாரி குழுமத்திற்கான வரைவு EIA/EMP, அதே சமயம் 15.59.5 ஹெக்டேர் குழுமப் பரப்பளவு, பணம்பட்டி மற்றும் திருவேங்கைவாசலில் அமைந்துள்ளது. கிராமம், இலுப்பூர் தாலுக்கா, புதுக்கோட்டை மாவட்டம், தமிழ்நாடு.
குத்தகைதாரர்: Tvl. ஓம் ஸ்ரீ வாரி ஸ்டோன்ஸ் பிரைவேட் லிமிடெட் (ஹெக்டரில் குத்தகை பகுதி: 4.77.0, 4.90.5)

Chapter 10: Environmental Management Plan (EMP)

10.4.3 கழிவு நீர் மேலாண்மை

- குவாரி அலுவலகத்தில் இருந்து வெளியேறும் வீட்டுக் கழிவு நீரை அகற்ற செப்டிக் டேங்க் மற்றும் ஊறவைக்கும் குழி ஏற்படுத்தப்படும்.
- சுரங்கப் பள்ளத்தில் மழைநீர் நுழைவதைத் தடுக்க மாலை வடிகால்கள் அமைக்கப்படும்.
- வண்டல் மண்ணை தடுத்து நிறுத்தும் இடங்களில் தொட்டிகள் அமைத்தல்.
- சுரங்கக் குழியில் விழும் மழைநீர் கீழ் பெஞ்சுகளில் சேகரிக்கப்பட்டு தூசியை அடக்குவதற்கும் தோட்டத்துக்கும் பயன்படுத்தப்படும்.
- நிலத்தடி நீரின் தரம் குறித்து தொடர்ந்து கண்காணிப்பு மேற்கொள்ளப்படும்.

10.4.4 நீர் பாதுகாப்பு நடவடிக்கைகள்

• நீரின் உகந்த பயன்பாடு

ஆரம்பத்தில், குவாரி குழி நீரிலிருந்து (கிடைக்கும் போது) மற்றும் அருகிலுள்ள ஆழ்துளை கிணறுகள் மூலம் டேங்கர்கள் மூலம் தண்ணீர் பெறப்படும். குடிநீர் தேவைக்கு அருகில் உள்ள போர்வெல்லில் இருந்து தண்ணீர் சப்ளை செய்யப்படும்.

• நீர் மறுசுழற்சி

கழிவு நீர் உருவாக்கம் திட்டமிடப்படவில்லை. குவாரி அலுவலகத்தில் இருந்து வெளியேறும் வீட்டுக் கழிவு நீரை அகற்றுவதற்கு செப்டிக் டேங்குகள் மற்றும் ஊறவைக்கும் குழிகள் வழங்கப்படும், அதே சமயம் மழைக்காலத்தில் அதாவது பருவமழையின் போது சுரங்கக் குழியில் விழும் மழைநீரை கீழ் பெஞ்சுகளில் சேகரித்து தூசியை அடக்குவதற்கும் தோட்டத்துக்கும் பயன்படுத்தப்படும்.

• மழைநீர் சேகரிப்பு

குவாரி நிர்வாகம், அருகிலுள்ள கிராமங்களில் உள்ள பொதுக் கட்டிடங்களில் மழைநீரை சேகரிக்கவும், கிடைக்கக்கூடிய ஆழ்துளை கிணறு/ குழாய் கிணறு மூலம் நிலத்திற்கு சார்ஜ் செய்யவும் உள்ளூர் கிராம பஞ்சாயத்துகளின் முன் அனுமதியுடன் மேற்கூரை அறுவடை கட்டமைப்புகளை அமைக்கும். மேலும், மைனட் அவுட் குழியில்

9.67.5 ஹெக்டேர் (அதாவது தனி நபர் குத்தகைப் பகுதிகள் 4.77.0 ஹெக்டேர், 4.90.5 ஹெக்டேர்) கொண்ட சாதாரண கல் குவாரி குழுமத்திற்கான வரைவு EIA/EMP, அதே சமயம் 15.59.5 ஹெக்டேர் குழுமப் பரப்பளவு, பணம்பட்டி மற்றும் திருவேங்கைவாசலில் அமைந்துள்ளது. கிராமம், இலுப்பூர் தாலுக்கா, புதுக்கோட்டை மாவட்டம், தமிழ்நாடு.
குத்தகைதாரர்: Tvl. ஓம் ஸ்ரீ வாரி ஸ்டோன்ஸ் பிரைவேட் லிமிடெட் (ஹெக்டேரில் குத்தகை பகுதி: 4.77.0, 4.90.5)

Chapter 10: Environmental Management Plan (EMP)

உருவாக்கப்பட்ட நீர்த்தேக்கம், அருகிலுள்ள கிராம மக்களுக்கு கூடுதல் நீர் ஆதாரமாக செயல்படுவதோடு, அப்பகுதியின் நிலத்தடி நீர்மட்டத்தை மீட்டெடுக்கவும் உதவும். இந்த கொத்து மழை நீரைச் சேகரிக்கும் திறன் கொண்டது 2582m³/ஆண்டு சுரங்கம் அல்லாத குழிகளில் மற்றும் தூசியை அடக்குவதற்கும் தோட்டத்திற்கும் பயன்படுத்தப்படும்.

10.5 திடக்கழிவு மேலாண்மை

குத்தகை பகுதிக்குள் மேல் மண் அல்லது கீழ்நிலை இல்லை. தோண்டப்பட்ட மொத்த ROM விற்பனையானது; எனவே, மீட்பு 100% ஆகும்.

10.6 நில மீட்பு

அங்கீகரிக்கப்பட்ட முற்போக்கான குவாரி மூடல் திட்டத்தின்படி நில மீட்பு மேற்கொள்ளப்படும். சுரங்கம் அகற்றப்பட்ட பகுதி நீர்நிலையாக மேம்படுத்தப்படும், இது மழை நீர் சேகரிப்பு அமைப்பாகச் செயல்பட்டு அருகிலுள்ள பகுதியில் நீர்மட்டத்தை அதிகரிக்க உதவுகிறது. பாதுகாப்பு மண்டலம் மற்றும் மேல் பெஞ்சுகள் முழுவதும் தோட்டம் மேற்கொள்ளப்படும்.

10.7 பசுமை அரண் மேம்பாடு

பசுமை அரண் மற்றும் தோட்டம் குத்தகை பகுதியில் பசுமை அரண் வழங்குவதற்கும், அழகியல் தோற்றத்தைக் கொடுப்பதற்கும், தப்பியோடிய உமிழ்வை நீக்குவதற்கும், சத்தத்தின் தாக்கத்தைக் கட்டுப்படுத்துவதற்கும், கருத்தியல் கட்டத்தில், பசுமை அரண் / தோட்டம் மேற்கொள்ளப்படும் பாதுகாப்பு மண்டலம் மற்றும் 1.6 ஹெக்டேர் பரப்பளவு கொண்ட குழியின் மேல் பெஞ்சுகளில் உருவாக்கப்பட்டது. ஒரு ஹெக்டேர் நிலத்தில் 5850 மரக்கன்றுகள் நடப்படும்.

10.8 கூட்டாண்மை சமூகப் பொறுப்பு

குவாரி நிர்வாகம் உள்ளூர் பஞ்சாயத்துக்கு ஆதரவளிப்பதுடன், இப்பகுதியில் உள்ள பொது வசதிகளின் மேம்பாட்டிற்கு மற்ற வகை உதவிகளையும் வழங்கும். குவாரி நிர்வாகம் அருகிலுள்ள கிராமங்களில் இருந்து அரை திறன் மற்றும் திறமையற்ற

9.67.5 ஹெக்டேர் (அதாவது தனி நபர் குத்தகைப் பகுதிகள் 4.77.0 ஹெக்டேர், 4.90.5 ஹெக்டேர்) கொண்ட சாதாரண கல் குவாரி குழுமத்திற்கான வரைவு EIA/EMP, அதே சமயம் 15.59.5 ஹெக்டேர் குழுமப் பரப்பளவு, பணம்பட்டி மற்றும் திருவேங்கைவாசலில் அமைந்துள்ளது. கிராமம், இலுப்பூர் தாலுக்கா, புதுக்கோட்டை மாவட்டம், தமிழ்நாடு.
குத்தகைதாரர்: Tvl. ஓம் ஸ்ரீ வாரி ஸ்டோன்ஸ் பிரைவேட் லிமிடெட் (ஹெக்டரில் குத்தகை பகுதி: 4.77.0, 4.90.5)

Chapter 10: Environmental Management Plan (EMP)

தொழிலாளர்களை நியமிக்கும். ஒட்டுமொத்த விளைவு ஊழியர்களின் வாங்கும் சக்தியை மேம்படுத்தும், இதனால் உயர்ந்த வாழ்க்கைத் தரம். சிறந்த கல்வி, மேம்படுத்தப்பட்ட சுகாதாரம் மற்றும் சுகாதார வசதிகள், வீட்டுவசதி மற்றும் நுகர்வோர் பொருட்களை வாங்குதல். போக்குவரத்து, மருத்துவம், கல்வி மற்றும் பிற குடிமை வசதிகள் எதிர்காலத்தில் ஊக்கம் பெறும். இது ஒரு பெரிய நேர்மறையான நன்மையாக கருதப்படுகிறது.

10.9 தொழில்துறை சுகாதாரம், தொழில் அபாயங்கள் மற்றும் பாதுகாப்பு

சுரங்கங்களில் பணி நிலைமைகள் சுரங்க பாதுகாப்பு இயக்குனர் ஜெனரல் (DGMS) சட்டங்களால் நிர்வகிக்கப்படுகிறது. சுரங்கச் சட்டத்தின் வழிகாட்டுதல்களின்படி, நிர்வாகம் தேவையான அனைத்து முன்னெச்சரிக்கை நடவடிக்கைகளையும் எடுக்கும். குத்தகை பகுதிக்குள் சாதாரண சுகாதார வசதிகள் வழங்கப்படும். நிர்வாகம் அவ்வப்போது தொழிலாளர்களின் சுகாதாரப் பரிசோதனையை மேற்கொள்ளும்.

சுரங்கங்களில் ஈடுபடும் தொழில்சார் அபாயங்கள் தூசி மாசுபாடு, ஒலி மாசுபாடு மற்றும் நகரும் பெல்ட் கன்வேயர்களால் ஏற்படும் காயங்கள், உபகரணங்கள் மற்றும் உயரமான இடங்களிலிருந்து விழுதல் ஆகியவற்றுடன் தொடர்புடையது. DGMS இந்த தொழில்சார் அபாயங்களுக்கு எதிரான பாதுகாப்பிற்கு தேவையான வழிகாட்டுதல்களை வழங்கியுள்ளது. நிர்வாகம் இந்த வழிகாட்டுதல்களை கண்டிப்பாக பின்பற்றும். தொழிலாளர்களுக்கு தேவையான அனைத்து முதலுதவி மற்றும் மருத்துவ வசதிகளும் செய்து தரப்படும். குவாரியானது சரியான தீ பாதுகாப்பு மற்றும் தீயணைப்பு கருவிகளுடன் நன்கு பொருத்தப்பட்டிருக்கும். அனைத்து ஆபரேட்டர்கள் மற்றும் மெக்கானிக்குகள் தீயை அணைக்கும் கருவிகளைக் கையாள பயிற்சி அளிக்கப்படுவார்கள். மேலும் ஆபத்தான பகுதிகளில் பணிபுரியும் நபர்களுக்கு தேவையான அனைத்து பாதுகாப்பு உபகரணங்களான ஹெல்மெட், பிரதிபலிப்பு ஜாக்கெட்டுகள், பாதுகாப்பு கண்ணாடிகள், காது பிளக்ஸ், காதணிகள் போன்றவை வழங்கப்படும்.

9.67.5 ஹெக்டேர் (அதாவது தனி நபர் குத்தகைப் பகுதிகள் 4.77.0 ஹெக்டேர், 4.90.5 ஹெக்டேர்) கொண்ட சாதாரண கல் குவாரி குழுமத்திற்கான வரைவு EIA/EMP, அதே சமயம் 15.59.5 ஹெக்டேர் குழுமப் பரப்பளவு, பணம்பட்டி மற்றும் திருவேங்கைவாசலில் அமைந்துள்ளது. கிராமம், இலுப்பூர் தாலுக்கா, புதுக்கோட்டை மாவட்டம், தமிழ்நாடு.
குத்தகைதாரர்: Tvl. ஓம் ஸ்ரீ வாரி ஸ்டோன்ஸ் பிரைவேட் லிமிடெட் (ஹெக்டேரில் குத்தகை பகுதி: 4.77.0, 4.90.5)

Chapter 10: Environmental Management Plan (EMP)

10.10 சுற்றுச்சூழல் மேலாண்மை திட்டத்திற்கான பட்ஜெட் ஒதுக்கீடு
 பல்வேறு சுற்றுச்சூழல் பாதுகாப்பு மற்றும் கட்டுப்பாட்டு நடவடிக்கைகளுக்கான சுற்றுச்சூழல் மேலாண்மை திட்டத்தின் விவரங்கள் மற்றும் மூலதனம் மற்றும் வருடாந்திர தொடர்ச்சியான செலவு ஆகியவை அட்டவணை 10.1 இல் கொடுக்கப்பட்டுள்ளன.

அட்டவணை 10.1: EMP ஐ செயல்படுத்துவதற்கான பட்ஜெட்

வ. எண்	பொருளின் விளக்கம்	மூலதன செலவு (ரூ.)
1	காற்று மாசு கட்டுப்பாடு - கொண்டு செல்லும் சாலை மற்றும் தோட்டங்களில் தண்ணீர் தெளித்தல்	52,000
2	நீர் மாசு கட்டுப்பாடு (குடியேறும் தொட்டி, கார்லாண்ட் வடிகால்கள் போன்றவை)	18,000
3	இரைச்சல் நிலை கண்காணிப்பு	2,000
4	தரை அதிர்வு சோதனை	4,000
மொத்த EMP செலவு		76,000
ஐந்து வருடங்களுக்கான மொத்த EMP செலவு		3,80,000

10.11 முடிவுரை

விவாதிக்கப்பட்டபடி, அனுமதிக்கப்பட்ட வரம்புகளுக்குள் பல்வேறு மாசுகளை கட்டுப்படுத்த போதுமான தடுப்பு நடவடிக்கைகள் எடுக்கப்படும் என்பதால், இத்திட்டம் அப்பகுதியின் சூழலியல் மீது குறிப்பிடத்தக்க தாக்கத்தை ஏற்படுத்த வாய்ப்பில்லை என்று உறுதியாகக் கூறலாம். அப்பகுதியைச் சுற்றியுள்ள பசுமைப் பட்டை மேம்பாடு ஒரு பயனுள்ள மாசுக்கட்டுப்பாட்டு உத்தியாகவும், அதே போல் சுரங்கத்தால் வெளியிடப்படும் மாசுகளைக் கட்டுப்படுத்தவும் எடுத்துக் கொள்ளப்படும்.

9.67.5 ஹெக்டேர் (அதாவது தனி நபர் குத்தகைப் பகுதிகள் 4.77.0 ஹெக்டேர், 4.90.5 ஹெக்டேர்) கொண்ட சாதாரண கல் குவாரி குழுமத்திற்கான வரைவு EIA/EMP, அதே சமயம் 15.59.5 ஹெக்டேர் குழுமப் பரப்பளவு, பணம்பட்டி மற்றும் திருவேங்கைவாசலில் அமைந்துள்ளது. கிராமம், இலுப்பூர் தாலுக்கா, புதுக்கோட்டை மாவட்டம், தமிழ்நாடு.
குத்தகைதாரர்: Tvl. ஓம் ஸ்ரீ வாரி ஸ்டோன்ஸ் பிரைவேட் லிமிடெட் (ஹெக்டரில் குத்தகை பகுதி: 4.77.0, 4.90.5)

அத்தியாயம் 11: சுருக்கம் & முடிவு

அத்தியாயம் 11: சுருக்கம் & முடிவு

11.1 அறிமுகம்

கட்டுமானத் தொழிலுக்கு சாதாரணக் கல் மற்றும் சரளை முக்கிய தேவை. தமிழ்நாடு, புதுக்கோட்டை மாவட்டம், இலுப்பூர் தாலுகாவில் உள்ள பணம்பட்டி கிராமத்தில் மொத்தம் 15.59.5 ஹெக்டேர் பரப்பளவைக் கொண்ட 2 முன்மொழியப்பட்ட மற்றும் தற்போதுள்ள 4 குவாரிகளை உள்ளடக்கிய அனைத்து முன்மொழியப்பட்ட மற்றும் தற்போதைய குவாரிகளின் ஒட்டுமொத்த சுமைகளைக் கருத்தில் கொண்டு இந்த EIA அறிக்கை தயாரிக்கப்பட்டுள்ளது. MoEF & CC அறிவிப்பு S.O இன் படி மாநிலம், குழுமப் பகுதி கணக்கிடப்பட்டது. 2269(E), தேதி 1 ஜூலை 2016.

இந்த EIA அறிக்கை பெறப்பட்ட ToRக்கு இணங்க தயாரிக்கப்பட்டது -

- கடிதம் எண் SEIAA-TN/F.No.8584/SEAC/ToR-1028/2021
- கடிதம் எண் SEIAA-TN/F.No.8685/SEAC/ToR-1044/2021

அடிப்படைக் கண்காணிப்பு ஆய்வு மார்ச் - மே 2021 காலகட்டத்தில் மேற்கொள்ளப்பட்டது, இந்தத் திட்டங்களால் ஏற்படும் ஒட்டுமொத்த பாதிப்புகளைக் கருத்தில் கொள்வதற்காக இந்தத் EIA மற்றும் EMP அறிக்கை தயாரிக்கப்பட்டுள்ளது, ஒட்டுமொத்த சுற்றுச்சூழல் தாக்க மதிப்பீடு ஆய்வு மேற்கொள்ளப்படுகிறது, அதைத் தொடர்ந்து ஒரு தயாரிப்பு அந்த பாதகமான தாக்கங்களை குறைக்க தனித்தனியாக விரிவான சுற்றுச்சூழல் மேலாண்மை திட்டம் (EMP).

"தமிழ்நாடு SEIAA இலிருந்து சுற்றுச்சூழல் அனுமதி வழங்குவதற்கான பொது விசாரணையை மேற்கொள்வதற்காக ToR வழங்கப்பட்ட மற்றும் நிலையான ToR அடிப்படையில் தயாரிக்கப்பட்ட வரைவு EIA அறிக்கை"

அட்டவணை 11.1: திட்ட முன்மொழிபவரின் விவரங்கள்

திட்டத்தின் பெயர்	Tvl. ஓம் ஸ்ரீ வாரி ஸ்டோன்ஸ் (பி) லிமிடெட்
எஸ் எப். எண். (P1,P2)	சர்வே எண். 20/1, 20/2, 270/2,270/3, 270/4, 257/9,257/8A & 257/10A,

9.67.5 ஹெக்டேர் (அதாவது தனி நபர் குத்தகைப் பகுதிகள் 4.77.0 ஹெக்டேர், 4.90.5 ஹெக்டேர்) கொண்ட சாதாரண கல் குவாரி குழுமத்திற்கான வரைவு EIA/EMP, அதே சமயம் 15.59.5 ஹெக்டேர் குழுமப் பரப்பளவு, பணம்பட்டி மற்றும் திருவேங்கைவாசலில் அமைந்துள்ளது. கிராமம், இலுப்பூர் தாலுக்கா, புதுக்கோட்டை மாவட்டம், தமிழ்நாடு.
குத்தகைதாரர்: Tvl. ஓம் ஸ்ரீ வாரி ஸ்டோன்ஸ் பிரைவேட் லிமிடெட் (ஹெக்டரில் குத்தகை பகுதி: 4.77.0, 4.90.5)

அத்தியாயம் 11: சுருக்கம் & முடிவு

	சர்வே எண். 11/2A, 12/1A & 12/1B (Part) and 236/1A, 236/1B, 236/1C, 236/1D, 236/1E, 236/2, 236/3, 236/4, 236/5, 236/6, 236/7, 236/9, 236/10, 236/11, 236/12, 236/13, 236/14, 19/3, 235/9B & 235/11
அளவு	9.67.5 (அதாவது தனிப்பட்ட குத்தகை பகுதிகள் 4.77.0 ஹெக்டேர், 4.90.5 ஹெக்டேர்)
நில வகை	காடு அல்லாத நிலம் / பட்டா நிலம்
கிராம தாலுகா மற்றும் மாவட்டம்	பணம்பட்டி மற்றும் திருவேங்கைவாசல் கிராமம், இலுப்பூர் தாலுக்கா, புதுக்கோட்டை மாவட்டம், தமிழ்நாடு.

அட்டவணை 11.2: 500 M சுற்றளவிற்குள் குவாரி விவரங்கள்

முன்மொழியப்பட்ட குவாரிகள்				
குறியீடு	உரிமையாளர் பெயர்	எஸ் எப். எண்கள் & கிராமம்	பரப்பளவு (ஹெக்டேர்)	நிலை
P1	ஓம் ஸ்ரீ வாரி ஸ்டோன்ஸ் (பி) லிமிடெட் No.24/2(11/2), ராஜா தெரு பிரிவு., மந்தவெளி சென்னை - 600 028	20/1, 20/2, 270/2, 270/3, 270/4, 257/9, 257/8A & 257/10A - Panampatti Village	4.77.0	ToR obtained vide Lr. No. SEIAA-TN/F.No.8584/SEAC/ToR-1028/2021 Dated:26.08.2021
P2	ஓம் ஸ்ரீ வாரி ஸ்டோன்ஸ் (பி) லிமிடெட் No.24/2(11/2), ராஜா தெரு பிரிவு., மந்தவெளி சென்னை - 600 028	11/2A, 12/1A & 12/1B (Part) of Thiruvengaivasal Village & 236/1A, 236/1B, 236/1C, 236/1D, 236/1E, 236/2, 236/3, 236/4, 236/5, 236/6, 236/7, 236/9, 236/10, 236/11, 236/12, 236/13, 236/14, 19/3, 235/9B & 235/11 of Panampatti Village	4.90.5	ToR obtained vide Lr. No. SEIAA-TN/F.No.8685/SEAC/ToR-1044/2022 Dated:31.01.2022
மொத்தம்			9.67.5 ha	
தற்போதுள்ள குவாரிகள்				
குறியீடு	உரிமையாளர் பெயர்	எஸ் எப். எண்கள் & கிராமம்	பரப்பளவு (ஹெக்டேர்)	குத்தகைக் காலம்
E1	திரு. S.A. சுப்பையா	42/2 திருவேங்கைவாசல்	0.01.5	23.09.2016 - 22.09.2021

9.67.5 ஹெக்டேர் (அதாவது தனி நபர் குத்தகைப் பகுதிகள் 4.77.0 ஹெக்டேர், 4.90.5 ஹெக்டேர்) கொண்ட சாதாரண கல் குவாரி குழுமத்திற்கான வரைவு EIA/EMP, அதே சமயம் 15.59.5 ஹெக்டேர் குழுமப் பரப்பளவு, பணம்பட்டி மற்றும் திருவேங்கைவாசலில் அமைந்துள்ளது. கிராமம், இலுப்பூர் தாலுக்கா, புதுக்கோட்டை மாவட்டம், தமிழ்நாடு.
குத்தகைதாரர்: Tvl. ஓம் ஸ்ரீ வாரி ஸ்டோன்ஸ் பிரைவேட் லிமிடெட் (ஹெக்டேரில் குத்தகை பகுதி: 4.77.0, 4.90.5)

அத்தியாயம் 11: சுருக்கம் & முடிவு

		கிராமம்		
E2	Thiru. S.A. சுப்பையா	42/3 திருவேங்கைவாசல் கிராமம்	0.01.5	23.09.2016 – 22.09.2021
E3	Thiru. M. ரமேஷ்	11/1 & 11/2B திருவேங்கைவாசல் கிராமம்	2.86.0	09.03.2017 – 08.03.2022
E4	Thiru. R. சின்னதம்பி	12/3, etc., திருவேங்கைவாசல் கிராமம்	3.03.0	31.07.2019 – 30.07.2024
TOTAL			5.92.0 ஹெக்டேர்	
TOTAL CLUSTER EXTENT			15.59.5 ஹெக்டேர்	

அட்டவணை 11.3: முன்மொழிவின் முக்கிய அம்சங்கள்

வ.எண்.	விவரங்கள்	விளக்கம்		
1	திட்டத்தின் வகை	சாதாரண கல் குவாரி		
2	குவாரி பகுதி பயன்படுத்தப்பட்டது	4.77.0 ஹெக்டேர்		
3	திட்ட இடம்	சர்வே எண். 20/1, 20/2, 270/2,270/3, 270/4, 257/9,257/8A & 257/10A, பணம்பட்டி கிராமம், இலுப்பூர் தாலுக்கா, புதுக்கோட்டை மாவட்டம், தமிழ்நாடு		
4	குவாரி இடம் இயக்கப்பட்டது WGS 1984 தரவு	அட்சரேகை 10°25'21.87"N to 10°25'32.47"N	தீர்க்கரேகை 78°46'00.15"E to 78°46'10.71"E	
5	நிலப்பரப்பு வரைபட எண்	58 - J/15		
6	முன்மொழியப்பட்ட திட்ட தளத்தில் நில பயன்பாடு	வனமற்ற நிலம் / பட்டா நிலம் நிலப்பரப்பு: தாவரங்கள்/பயிரிடுவதற்கு ஏற்றதாக இல்லாத தரிசு நிலம்		
7	தள நிலப்பரப்பு	குத்தகைக்கு பயன்படுத்தப்பட்ட பகுதி வெற்று நிலப்பரப்பைக் காட்டுகிறது. இப்பகுதி தெற்கு நோக்கி மெதுவாக சாய்ந்துள்ளது.		
8	தளத்தின் உயரம்	சராசரி கடல் மட்டத்திலிருந்து 117மீ (அதிகபட்சம்).		
9	இருப்புக்கள்	மேல் மண்	பாறைச் சிதைவு	சாதாரண கல்
	புவியியல் இருப்புக்கள்	1,43,100 m ³	95,400 m ³	19,08,000 m ³
	சுரண்டக்கூடிய இருப்புக்கள்	83,232 m ³	48,918 m ³	5,04,990 m ³
	மீடக்கூடிய இருப்புக்கள்	83,232 m ³	48,918 m ³	5,04,990 m ³

9.67.5 ஹெக்டேர் (அதாவது தனி நபர் குத்தகைப் பகுதிகள் 4.77.0 ஹெக்டேர், 4.90.5 ஹெக்டேர்) கொண்ட சாதாரண கல் குவாரி குழுமத்திற்கான வரைவு EIA/EMP, அதே சமயம் 15.59.5 ஹெக்டேர் குழுமப் பரப்பளவு, பணம்பட்டி மற்றும் திருவேங்கைவாசலில் அமைந்துள்ளது. கிராமம், இலுப்பூர் தாலுக்கா, புதுக்கோட்டை மாவட்டம், தமிழ்நாடு.
குத்தகைதாரர்: Tvl. ஓம் ஸ்ரீ வாரி ஸ்டோன்ஸ் பிரைவேட் லிமிடெட் (ஹெக்டரில் குத்தகை பகுதி: 4.77.0, 4.90.5)

அத்தியாயம் 11: சுருக்கம் & முடிவு

வ.எண்.	விவரங்கள்	விளக்கம்	
10	குத்தகை காலம்	5 ஆண்டுகள்	
11	சுரங்கத்தின் முன்மொழியப்பட்ட ஆழம்	தரை மட்டத்திற்கு கீழே 45 மீ (3மீ மேல் மண்+2மீ பாறை சிதைவு அமைப்பு+40மீ சாதாரண கல்)	
12	இறுதி குழி அளவு	275 மீ (L) x 105 மீ (W) x 45 மீ (D) BGL	
13	காலநிலை	IMD தரவு, புதுக்கோட்டை (1971-2000) <ul style="list-style-type: none"> சராசரி சுற்றுப்புற காற்று வெப்பநிலை - 42 °C முதல் 20°C வரை ஆண்டு மழை - 887 மி.மீ 	
14	நிலத்தடி நீர் அளவு	நிலத்தடி நீர் தரை மட்டத்திலிருந்து சுமார் 70-65 மீ ஆழத்தில் உள்ளது.	
15	நில அதிர்வு மண்டலம்	நில அதிர்வு அடிப்படையில், இந்தப் பகுதி IS-1893 (பகுதி-1)-2002 இன் படி மண்டலம்-II இன் கீழ் வகைப்படுத்தப்பட்டுள்ளது. எனவே, நில அதிர்வு தளம் குறைவான சேத அபாய மண்டலம். MSK அளவுகோல் VII உடன்.	
16	நில பயன்பாட்டு முறை	விளக்கம்	சதவீதம்
		பழைய குழிகள் / நொறுக்கி	11%
		மரங்கள்	05%
		சாலைகள்	06%
		வாழ்விடம்	04%
		பருவகால விவசாய நிலம்	25%
		தரிசு நிலம்	22%
		நீர்நிலைகள்	27%
17	அருகிலுள்ள மாநில/தேசிய நெடுஞ்சாலை	NH - 336 - புதுக்கோட்டை- திருச்சி - 1.27 km - E SH - 71 - விராலிமலை - புதுக்கோட்டை - 1.0km -SW	
18	அருகிலுள்ள ரயில் நிலையம்	வெள்ளனூர் - 6.0 கிமீ - வடகிழக்கு பக்கம்.	
19	அருகிலுள்ள விமான நிலையம்	திருச்சி விமான நிலையம் - 38.0km - NW	
20	அருகில் உள்ள கிராமம்/பெரிய நகரம்	<ul style="list-style-type: none"> பெருநிஜினை: 1.0கிமீ, தென்மேற்கு புதுக்கோட்டை: 7.0 கிமீ, தென்கிழக்கு 	
21	அருகிலுள்ள நகரம், நகரம்,	புதுக்கோட்டை : 7.0 கிமீ, தென்கிழக்கு	

9.67.5 ஹெக்டேர் (அதாவது தனி நபர் குத்தகைப் பகுதிகள் 4.77.0 ஹெக்டேர், 4.90.5 ஹெக்டேர்) கொண்ட சாதாரண கல் குவாரி குழுமத்திற்கான வரைவு EIA/EMP, அதே சமயம் 15.59.5 ஹெக்டேர் குழுமப் பரப்பளவு, பணம்பட்டி மற்றும் திருவேங்கைவாசலில் அமைந்துள்ளது. கிராமம், இலுப்பூர் தாலுக்கா, புதுக்கோட்டை மாவட்டம், தமிழ்நாடு.
குத்தகைதாரர்: Tvl. ஓம் ஸ்ரீ வாரி ஸ்டோன்ஸ் பிரைவேட் லிமிடெட் (ஹெக்டரில் குத்தகை பகுதி: 4.77.0, 4.90.5)

அத்தியாயம் 11: சுருக்கம் & முடிவு

வ.எண்.	விவரங்கள்	விளக்கம்
	மாவட்டத் தலைமையகம் மற்றும் தொலைவில் கி.மீ.	
22	அருகில் உள்ள மருத்துவமனை	புதுக்கோட்டை : 7.0 கிமீ, தென்கிழக்கு
23	சுற்றுச்சூழல் உணர்திறன் மண்டலம்	சுரங்க குத்தகை பகுதியிலிருந்து 500மீ சுற்றளவில் வனவிலங்கு சரணாலயம், தேசிய பூங்கா அல்லது உயிர்க்கோள காப்பகம் இல்லை.
24	ஒதுக்கப்பட்ட/பாதுகாக்கப்பட்ட காடுகள்	சுரங்க குத்தகை பகுதியிலிருந்து 500மீ சுற்றளவில் வனவிலங்கு சரணாலயம், தேசிய பூங்கா அல்லது உயிர்க்கோள காப்பகம் இல்லை.
25	வரலாற்று/சுற்றுலா இடங்கள்	சுரங்க குத்தகை பகுதியிலிருந்து 300மீ சுற்றளவுக்குள் எதுவும் இல்லை
26	10 கிமீ சுற்றளவில் உள்ள நீர்நிலைகள்	அரசு பொறம்போக்கு வாய்க்கால் வடக்குப் பகுதியில் எஸ்.எப்.எண். 257/1 & 270/1 மற்றும் கிடைவில்லுத்தான் குளம் எஸ்.எஃப்.எண். பயன்படுத்தப்பட்ட பகுதியின் தென்கிழக்கு பக்கத்தில் 27 > வெள்ளார் ஆறு - 7.0 கிமீ - தெற்கு · பெருஞ்சனை பெரிய கண்மாய் - 0.60கிமீ - மேற்கு · திருவேங்கைநாதர் குளம் -0.70 கிமீ SE > · முல்லை நகர் ஏரி - 1.97 கிமீ NE
27	10 கிமீ சுற்றளவில் உள்ள காப்புக்காடு	காப்பு காடு: > புதுக்கோட்டை ஆர்.எஃப். - 3.9கிமீ - SE > நாரதமலை ஆர்.எஃப். - 7.5 கிமீ- வடக்கு > குடுமையமலை R.F -8.90 km SW
28	குவாரி இடத்தைச் சுற்றி 500மீ சுற்றளவில் உள்ள மற்ற குவாரிகளின் விவரங்கள்	முன்மொழியப்பட்ட திட்ட தளத்தில் இருந்து 500மீ சுற்றளவில் பின்வரும் குவாரிகள் உள்ளன. விவரங்கள்: குத்தகை காலாவதியான குவாரி - 1 எண் (0.64.5 ஹெக்டேர்) தற்போதுள்ள குவாரி- 4 எண்கள் (5.92 ஹெக்டேர்) முன்மொழியப்பட்ட குவாரி - 2 எண்கள் (9.67.5 ஹெக்டேர்) 500மீ சுற்றளவில் தற்போதுள்ள மற்றும் முன்மொழியப்பட்ட குவாரியின் மொத்த பரப்பளவு 15.59.5 ஹெக்டேர் ஆகும்.

9.67.5 ஹெக்டேர் (அதாவது தனி நபர் குத்தகைப் பகுதிகள் 4.77.0 ஹெக்டேர், 4.90.5 ஹெக்டேர்) கொண்ட சாதாரண கல் குவாரி குழுமத்திற்கான வரைவு EIA/EMP, அதே சமயம் 15.59.5 ஹெக்டேர் குழுமப் பரப்பளவு, பணம்பட்டி மற்றும் திருவேங்கைவாசலில் அமைந்துள்ளது. கிராமம், இலுப்பூர் தாலுக்கா, புதுக்கோட்டை மாவட்டம், தமிழ்நாடு.
குத்தகைதாரர்: Tvl. ஓம் ஸ்ரீ வாரி ஸ்டோன்ஸ் பிரைவேட் லிமிடெட் (ஹெக்டரில் குத்தகை பகுதி: 4.77.0, 4.90.5)

அத்தியாயம் 11: சுருக்கம் & முடிவு

வ.எண்.	விவரங்கள்	விளக்கம்
		திட்டம் குழுமச் சூழ்நிலையின் கீழ் வருகிறது.
29	மனித சக்தி	குவாரி செயல்பாட்டிற்கு முன்மொழியப்பட்ட மொத்த பணியாளர்கள் 55 பேர்.
30	நீர் தேவை மற்றும் ஆதாரம்	தண்ணீர் விற்பனையாளர்கள் மற்றும் அருகிலுள்ள ஆழ்துளை கிணறு மூலம் 7.9 KLDக்கான மொத்த நீர் தேவை.
31	அதிக சுமை / கழிவு	மூன்று வருடங்கள் மேல்மண்ணின் வடிவில் 3மீ ஆழம் வரை சுமார் 83,232மீ ³ மற்றும் பாறைச்சிதைவு சுமார் 48,918மீ ³ ஆழம் வரை 2மீ வரை உள்ளது.
32	திட்டத்தின் செலவு	திட்ட செலவு: A. செயல்பாட்டு செலவு = ரூ. 1,02,84,000/- B. EMP செலவு = ரூ.3,80,000/- மொத்த திட்டச் செலவு = ரூ. 1,06,64,000/- CER செலவு (2.0%) = ரூ.2,14,000/- மொத்த செலவு = ரூ. 1,08,78,000/-

வ.எண்.	விவரங்கள்	விளக்கம்
1	திட்டத்தின் வகை	சாதாரண கல் குவாரி
2	குவாரி பகுதி பயன்படுத்தப்பட்டது	4.90.5 ஹெக்டேர்
3	திட்ட இடம்	சர்வே எண். 11/2A, 12/1A & 12/1B (பகுதி) திருவேங்கைவாசல் கிராமம் மற்றும் 236/1A, 236/1B, 236/1C, 236/1D, 236/1E, 236/2, 236/3, 236/4, 236 /5 ,236/6, 236/7,236/9,236/10 236/11, 236/12, 236/13, 236/14, 19/3,235/9B & 235/11 பணம்பட்டி கிராமம், இலுப்பூர் தாலுகா, தமிழ்நாடு.
4	குவாரி இடம் இயக்கப்பட்டது WGS 1984 தரவு	அட்சரேகை 10°25'28.72"N to 10°25'36.27"N தீர்க்கரேகை 78°46'07.27"E to 78°46'20.71"E
5	நிலப்பரப்பு வரைபட எண்	58 - J/15
6	முன்மொழியப்பட்ட திட்ட தளத்தில் நில பயன்பாடு	வனமற்ற நிலம் / பட்டா நிலம் நிலப்பரப்பு: தாவரங்கள்/பயிரிடுவதற்கு ஏற்றதாக இல்லாத தரிசு நிலம்
7	தள நிலப்பரப்பு	குத்தகைக்கு பயன்படுத்தப்பட்ட பகுதி

9.67.5 ஹெக்டேர் (அதாவது தனி நபர் குத்தகைப் பகுதிகள் 4.77.0 ஹெக்டேர், 4.90.5 ஹெக்டேர்) கொண்ட சாதாரண கல் குவாரி குழுமத்திற்கான வரைவு EIA/EMP, அதே சமயம் 15.59.5 ஹெக்டேர் குழுமப் பரப்பளவு, பணம்பட்டி மற்றும் திருவேங்கைவாசலில் அமைந்துள்ளது. கிராமம், இலுப்பூர் தாலுக்கா, புதுக்கோட்டை மாவட்டம், தமிழ்நாடு.
குத்தகைதாரர்: Tvl. ஓம் ஸ்ரீ வாரி ஸ்டோன்ஸ் பிரைவேட் லிமிடெட் (ஹெக்டரில் குத்தகை பகுதி: 4.77.0, 4.90.5)

அத்தியாயம் 11: சுருக்கம் & முடிவு

வ.எண்.	விவரங்கள்	விளக்கம்		
		வெற்று நிலப்பரப்பைக் காட்டுகிறது. இப்பகுதி தெற்கு நோக்கி மெதுவாக சாய்ந்துள்ளது.		
8	தளத்தின் உயரம்	சராசரி கடல் மட்டத்திலிருந்து 117மீ (அதிகபட்சம்).		
9	இருப்புக்கள்	மேல் மண்	பாறைச் சிதைவு	சாதாரண கல்
	புவியியல் இருப்புக்கள்	1,47,150 m ³	98,100 m ³	19,62,000 m ³
	சுரண்டக்கூடிய இருப்புக்கள்	99,039 m ³	54,824 m ³	4,75,915 m ³
	மீடக்கூடிய இருப்புக்கள்	99,039 m ³	54,824 m ³	4,75,915 m ³
10	குத்தகை காலம்	5 ஆண்டுகள்		
11	சுரங்கத்தின் முன்மொழியப்பட்ட ஆழம்	தரை மட்டத்திற்கு கீழே 45 மீ (3மீ மேல் மண்+2மீ பாறை சிதைவு அமைப்பு+40மீ சாதாரண கல்)		
12	இறுதி குழி அளவு	குழி -I 185 மீ (எல்) x 207 மீ (டபிள்யூ) x 45 மீ (டி) பிஜிஎல் குழி -I 66 மீ (எல்) x 93 மீ (டபிள்யூ) x 30 மீ (டி) பிஜிஎல் குழி -I 55 மீ (எல்) x 46 மீ (டபிள்யூ) x 20 மீ (டி) பிஜிஎல் குழி -I 58 மீ (எல்) x 24 மீ (டபிள்யூ) x 10 மீ (டி) பிஜிஎல்		
13	காலநிலை	IMD தரவு, புதுக்கோட்டை (1971-2000) • சராசரி சுற்றுப்புற காற்று வெப்பநிலை - 42 o C முதல் 20o C வரை • ஆண்டு மழை - 887 மி.மீ		
14	நிலத்தடி நீர் அளவு	நிலத்தடி நீர் தரை மட்டத்திலிருந்து சுமார் 70-65 மீ ஆழத்தில் உள்ளது.		
15	நில அதிர்வு மண்டலம்	நில அதிர்வு அடிப்படையில், இந்தப் பகுதி IS-1893 (பகுதி-1)-2002 இன் படி மண்டலம்-II இன் கீழ் வகைப்படுத்தப்பட்டுள்ளது. எனவே, நில அதிர்வு தளம் குறைவான சேத அபாய மண்டலம். MSK அளவுகோல் VII உடன்.		
16	நில பயன்பாட்டு முறை	விளக்கம்	சதவீதம்	
		பழைய குழிகள் / நொறுக்கி	11%	
		மரங்கள்	05%	
		சாலைகள்	06%	
		வாழ்விடம்	04%	

9.67.5 ஹெக்டேர் (அதாவது தனி நபர் குத்தகைப் பகுதிகள் 4.77.0 ஹெக்டேர், 4.90.5 ஹெக்டேர்) கொண்ட சாதாரண கல் குவாரி குழுமத்திற்கான வரைவு EIA/EMP, அதே சமயம் 15.59.5 ஹெக்டேர் குழுமப் பரப்பளவு, பணம்பட்டி மற்றும் திருவேங்கைவாசலில் அமைந்துள்ளது. கிராமம், இலுப்பூர் தாலுக்கா, புதுக்கோட்டை மாவட்டம், தமிழ்நாடு.
குத்தகைதாரர்: Tvl. ஓம் ஸ்ரீ வாரி ஸ்டோன்ஸ் பிரைவேட் லிமிடெட் (ஹெக்டரில் குத்தகை பகுதி: 4.77.0, 4.90.5)

அத்தியாயம் 11: சுருக்கம் & முடிவு

வ.எண்.	விவரங்கள்	விளக்கம்	
		பருவகால விவசாய நிலம்	25%
		தரிசு நிலம்	22%
		நீர்நிலைகள்	27%
17	அருகிலுள்ள மாநில/தேசிய நெடுஞ்சாலை	NH - 336 - புதுக்கோட்டை- திருச்சி - 1.27 km - E SH - 71 - விராலிமலை - புதுக்கோட்டை - 1.0km -SW	
18	அருகிலுள்ள ரயில் நிலையம்	வெள்ளனூர் - 6.0 கிமீ - வடகிழக்கு பக்கம்.	
19	அருகிலுள்ள விமான நிலையம்	திருச்சி விமான நிலையம் - 38.0km - NW	
20	அருகில் உள்ள கிராமம்/பெரிய நகரம்	<ul style="list-style-type: none"> பெருநிஜினை: 1.0கிமீ, தென்மேற்கு புதுக்கோட்டை: 7.0 கிமீ, தென்கிழக்கு 	
21	அருகிலுள்ள நகரம், நகரம், மாவட்டத் தலைமையகம் மற்றும் தொலைவில் கி.மீ.	புதுக்கோட்டை : 7.0 கிமீ, தென்கிழக்கு	
22	அருகில் உள்ள மருத்துவமனை	புதுக்கோட்டை : 7.0 கிமீ, தென்கிழக்கு	
23	சுற்றுச்சூழல் உணர்திறன் மண்டலம்	சுரங்க குத்தகை பகுதியிலிருந்து 500மீ சுற்றளவில் வனவிலங்கு சரணாலயம், தேசிய பூங்கா அல்லது உயிர்க்கோள காப்பகம் இல்லை.	
24	ஒதுக்கப்பட்ட/பாதுகாக்கப்பட்ட காடுகள்	சுரங்க குத்தகை பகுதியிலிருந்து 500மீ சுற்றளவில் வனவிலங்கு சரணாலயம், தேசிய பூங்கா அல்லது உயிர்க்கோள காப்பகம் இல்லை.	
25	வரலாற்று/சுற்றுலா இடங்கள்	சுரங்க குத்தகை பகுதியிலிருந்து 300மீ சுற்றளவுக்குள் எதுவும் இல்லை	
26	10 கிமீ சுற்றளவில் உள்ள நீர்நிலைகள்	அரசு பொறம்போக்கு வாய்க்கால் வடக்குப் பகுதியில் எஸ்.எப்.எண். 257/1 & 270/1 மற்றும் கிடைவில்லுத்தான் குளம் எஸ்.எஃப்.எண். பயன்படுத்தப்பட்ட பகுதியின் தென்கிழக்கு பக்கத்தில் 27 > வெள்ளார் ஆறு - 7.0 கிமீ - தெற்கு · பெருஞ்சனை பெரிய கண்மாய் - 0.60கிமீ - மேற்கு · திருவேங்கைநாதர் குளம் -0.70 கிமீ SE > · முல்லை நகர் ஏரி - 1.97 கிமீ NE	
27	10 கிமீ சுற்றளவில் உள்ள காப்புக்காடு	காப்பு காடு: > புதுக்கோட்டை ஆர்.எஃப். - 3.9கிமீ - SE	

9.67.5 ஹெக்டேர் (அதாவது தனி நபர் குத்தகைப் பகுதிகள் 4.77.0 ஹெக்டேர், 4.90.5 ஹெக்டேர்) கொண்ட சாதாரண கல் குவாரி குழுமத்திற்கான வரைவு EIA/EMP, அதே சமயம் 15.59.5 ஹெக்டேர் குழுமப் பரப்பளவு, பணம்பட்டி மற்றும் திருவேங்கைவாசலில் அமைந்துள்ளது. கிராமம், இலுப்பூர் தாலுக்கா, புதுக்கோட்டை மாவட்டம், தமிழ்நாடு.
குத்தகைதாரர்: Tvl. ஓம் ஸ்ரீ வாரி ஸ்டோன்ஸ் பிரைவேட் லிமிடெட் (ஹெக்டரில் குத்தகை பகுதி: 4.77.0, 4.90.5)

அத்தியாயம் 11: சுருக்கம் & முடிவு

வ.எண்.	விவரங்கள்	விளக்கம்
		> நாரதமலை ஆர்.எஃப். - 7.5 கிமீ- வடக்கு > குடுமையமலை R.F -8.90 km SW
28	குவாரி இடத்தைச் சுற்றி 500மீ சுற்றளவில் உள்ள மற்ற குவாரிகளின் விவரங்கள்	முன்மொழியப்பட்ட திட்ட தளத்தில் இருந்து 500மீ சுற்றளவில் பின்வரும் குவாரிகள் உள்ளன. விவரங்கள்: தற்போதுள்ள குவாரி - 1எண் (2.86.0ஹெக்டர்) காலாவதியான குவாரி - 1இல்லை(0.64.5Ha) முன்மொழியப்பட்ட குவாரிகள் - 2 எண்கள் (9.67.5 ஹெக்டேர்) 500மீ சுற்றளவில் தற்போதுள்ள மற்றும் முன்மொழியப்பட்ட குவாரிகளின் மொத்த பரப்பளவு 12.53.5 ஹெக்டேர் ஆகும். திட்டம் பகுதி குழுமச் சூழ்நிலையின் கீழ் வருகிறது
29	மனித சக்தி	குவாரி செயல்பாட்டிற்கு முன்மொழியப்பட்ட மொத்த பணியாளர்கள் 53 பேர்.
30	நீர் தேவை மற்றும் ஆதாரம்	தண்ணீர் விற்பனையாளர்கள் மற்றும் அருகிலுள்ள ஆழ்துளை கிணறு மூலம் 7.9 KLDக்கான மொத்த நீர் தேவை.
31	அதிக சுமை / கழிவு	தாழ்வான பகுதிகளை நிரப்புவதற்கும் சமன் செய்வதற்கும் மேல் மண் மற்றும் பாறைச்சிதைவு உருவாக்கம், மேல் மண் மற்றும் பாறைச்சிதைவு உருவாக்கம் வடிவில் உள்ள மேலடுக்கு நேரடியாக டிப்பர்களில் ஏற்றப்படும்.
32	திட்டத்தின் செலவு	திட்ட செலவு: A. செயல்பாட்டு செலவு = ரூ. 1,00,35,000/- B. EMP செலவு = ரூ.3,80,000/- மொத்த திட்டச் செலவு = ரூ. 1,04,15,000/- CER செலவு (2.0%) = ரூ.2,09,000/- மொத்த செலவு = ரூ. 1,06,24,000/-

11.1.1 சட்டப்பூர்வ விவரங்கள் முன்மொழிவு - பி1

9.67.5 ஹெக்டேர் (அதாவது தனி நபர் குத்தகைப் பகுதிகள் 4.77.0 ஹெக்டேர், 4.90.5 ஹெக்டேர்) கொண்ட சாதாரண கல் குவாரி குழுமத்திற்கான வரைவு EIA/EMP, அதே சமயம் 15.59.5 ஹெக்டேர் குழுமப் பரப்பளவு, பணம்பட்டி மற்றும் திருவேங்கைவாசலில் அமைந்துள்ளது. கிராமம், இலுப்பூர் தாலுக்கா, புதுக்கோட்டை மாவட்டம், தமிழ்நாடு.
குத்தகைதாரர்: Tvl. ஓம் ஸ்ரீ வாரி ஸ்டோன்ஸ் பிரைவேட் லிமிடெட் (ஹெக்டரில் குத்தகை பகுதி: 4.77.0, 4.90.5)

அத்தியாயம் 11: சுருக்கம் & முடிவு

- முன்மொழிந்தவர் சாதாரணக் கல் மற்றும் கிராவல் குவாரி குத்தகைக்கு விண்ணப்பித்தார் தேதி: 25.06.2021
- துல்லியமான பகுதி தகவல் தொடர்பு கடிதத்தை மாவட்ட ஆட்சியர், திருப்பூர் ஆர்.சி. எண்.32/சுரங்கங்கள்/2021, தேதி: 23.02.2021
- சுரங்கத் திட்டம் அங்கீகரிக்கப்பட்ட தகுதி வாய்ந்த நபரால் தயாரிக்கப்பட்டது மற்றும் உதவி இயக்குநர், புவியியல் மற்றும் சுரங்கம், திருப்பூர் மாவட்டம், Rc.No.33/Mines/2021, தேதி: 17.03.2021
- முன்மொழியப்பட்ட திட்டம், 04.09.2018 & 13.09.2018 தேதியிட்ட உத்தரவின்படி "B1" வகையின் கீழ் வரும்: 04.09.2018 & 13.09.2018 தேதியிட்ட, மாண்புமிகு தேசிய பசுமை தீர்ப்பாயம், புது தில்லி, OA எண். 173 இன் 2018 & OA எண், 186 இன் 2016 மற்றும் MoEF & CC அலுவலக குறிப்பாணை F. எண். L-11011/175/2018-IA-II (M) தேதி: 12.12.2018.
- முன்மொழிபவர் சுற்றுச்சூழலுக்கான அனுமதி வீடியோவிற்கு ToRக்கு விண்ணப்பித்தார். ஆன்லைன் முன்மொழிவு எண். SIA/TN/MIN/63144/2021 மற்றும் ToR கடிதம் எண் உடன் SEAC ஆல் வழங்கப்பட்டது. SEIAA-TN/F.No.8584/SEAC/ToR-1028/2021, தேதி 26.08.2021.

முன்மொழிவு - பி2

- முன்மொழிபவர் சாதாரண கல் குவாரி குத்தகைக்கு விண்ணப்பித்தார் தேதி: 02.08.2021
- துல்லியமான பகுதி தகவல் தொடர்பு கடிதம், புதுக்கோட்டை மாவட்டம், மாவட்ட ஆட்சியரால், Rc.No.32/2021 (G&M), தேதி 23.02.2021 அன்று வழங்கப்பட்டது.
- சுரங்கத் திட்டம் அங்கீகரிக்கப்பட்ட தகுதி வாய்ந்த நபரால் தயாரிக்கப்பட்டது மற்றும் துணை இயக்குநர், புவியியல் மற்றும் சுரங்கத் துறை, புதுக்கோட்டை, Rc.No.32/20211 (G&M) இல் தேதி: 28.04.2021 இல் அங்கீகரிக்கப்பட்டது.
- மாண்புமிகு தேசிய பசுமை தீர்ப்பாயம், புது தில்லியில் ஓ.ஏ., இயற்றிய 04.09.2018 & 13.09.2018 தேதியிட்ட உத்தரவின்படி முன்மொழியப்பட்ட திட்டம் "பி1" வகையின் கீழ் வருகிறது. 2018 இன்

9.67.5 ஹெக்டேர் (அதாவது தனி நபர் குத்தகைப் பகுதிகள் 4.77.0 ஹெக்டேர், 4.90.5 ஹெக்டேர்) கொண்ட சாதாரண கல் குவாரி குழுமத்திற்கான வரைவு EIA/EMP, அதே சமயம் 15.59.5 ஹெக்டேர் குழுமப் பரப்பளவு, பணம்பட்டி மற்றும் திருவேங்கைவாசலில் அமைந்துள்ளது. கிராமம், இலுப்பூர் தாலுக்கா, புதுக்கோட்டை மாவட்டம், தமிழ்நாடு.
குத்தகைதாரர்: Tvl. ஓம் ஸ்ரீ வாரி ஸ்டோன்ஸ் பிரைவேட் லிமிடெட் (ஹெக்டரில் குத்தகை பகுதி: 4.77.0, 4.90.5)

அத்தியாயம் 11: சுருக்கம் & முடிவு

எண். 173 & ஓ.ஏ. எண், 186 இன் 2016 மற்றும் MoEF & CC அலுவலக குறிப்பு F. எண். L-11011/175/2018-IA-II (M) தேதி: 12.12.2018

முன்மொழிபவர் சுற்றுச்சூழலுக்கான அனுமதி வீடியோவிற்கு ToRக்கு விண்ணப்பித்தார். ஆன்லைன் முன்மொழிவு எண். SIA/TN/MIN/65957/2021 மற்றும் மற்றும் ToR கடிதம் எண் உடன் SEAC ஆல் வழங்கப்பட்டது. SEIAA-TN/F.No.8685/SEAC/ToR-1044/2022, தேதி 31.01.2021

11.2 திட்ட விளக்கம்

முன்மொழியப்பட்ட திட்டங்கள் குறிப்பிட்ட தளம் மற்றும் இந்த திட்டத்திற்கு கூடுதல் பகுதி தேவையில்லை. முன்மொழியப்பட்ட குவாரிகளில் இருந்து கழிவுநீர் உற்பத்தி/வெளியேற்றம் இல்லை. கிளஸ்டரில் முன்மொழியப்பட்ட அனைத்து குவாரிகளுக்கும் சுரங்க முறை பொதுவானது. ஜாக்ஹாம்மர் துளையிடுதல் மற்றும் வெடித்தல் மூலம் பிரதான பாறையிலிருந்து கணிசமான அளவு பாறைகளை பிரித்து, திறந்தவெளி இயந்திரமயமாக்கப்பட்ட முறையில் தோண்டுவதற்கு முன்மொழியப்பட்டது. இரண்டாம் நிலை வெடிப்பைத் தவிர்க்க ராக் பிரேக்கர்கள் பயன்படுத்தப்படுகின்றன

அட்டவணை 11.4: திட்டப் பகுதிக்கான தளத்தின் இணைப்பு

பயன்முறை	விளக்கம்
சாலை இணைப்பு	<ul style="list-style-type: none"> ➤ வடமலப்பூர் - ஆயிங்குடி கிராம சாலையுடன் தென்கிழக்கு பகுதியில் 1.0 கி.மீ தொலைவில் இணைக்கப்பட்ட பயன்பாட்டுப் பகுதியின் கிழக்குப் பகுதியில் அணுகுமுறை (உலோக) சாலை அமைந்துள்ளது. ➤ அருகிலுள்ள தேசிய நெடுஞ்சாலை (NH - 336) புதுக்கோட்டை - திருச்சி சாலை - 1.27Km - E பக்கம். ➤ மாநில நெடுஞ்சாலை (SH-71) மணப்பாறை - புதுக்கோட்டை - 1.0 கிமீ - தென்கிழக்கு பக்கம்

9.67.5 ஹெக்டேர் (அதாவது தனி நபர் குத்தகைப் பகுதிகள் 4.77.0 ஹெக்டேர், 4.90.5 ஹெக்டேர்) கொண்ட சாதாரண கல் குவாரி குழுமத்திற்கான வரைவு EIA/EMP, அதே சமயம் 15.59.5 ஹெக்டேர் குழுமப் பரப்பளவு, பணம்பட்டி மற்றும் திருவேங்கைவாசலில் அமைந்துள்ளது. கிராமம், இலுப்பூர் தாலுக்கா, புதுக்கோட்டை மாவட்டம், தமிழ்நாடு.
குத்தகைதாரர்: Tvl. ஓம் ஸ்ரீ வாரி ஸ்டோன்ஸ் பிரைவேட் லிமிடெட் (ஹெக்டரில் குத்தகை பகுதி: 4.77.0, 4.90.5)

அத்தியாயம் 11: சுருக்கம் & முடிவு

ரயில் நிலையம் & ரயில் பாதை	<ul style="list-style-type: none"> ➤ அருகிலுள்ள இரயில் நிலையம் வெள்ளனூர் - 6.0 கிமீ - வடகிழக்கு பக்கம். ➤ அருகிலுள்ள ரயில் பாதை திருச்சிராப்பள்ளி - புதுக்கோட்டை - 2.0 கிமீ - கிழக்குப் பக்கமாகும்.
விமான நிலையம்	அருகிலுள்ள விமான நிலையம் திருச்சி - 38.0 கிமீ - வடமேற்குப் பகுதியில் உள்ளது.

அட்டவணை 11.5: குத்தகைக்கு பயன்படுத்தப்பட்ட பகுதியின் நில பயன்பாட்டு முறை (P1)

விளக்கம்	தற்போதைய பகுதி (HA)	குவாரியின் வாழ்க்கையின் முடிவில் உள்ள பகுதி (HA)
குவாரிக்கு உட்பட்ட பகுதி	Nil	2.65.8
உள்கட்டமைப்பு	Nil	0.01.0
சாலைகள்	Nil	0.02.0
பசுமை அரண்	Nil	0.20.0
பயன்படுத்தப்படாத பகுதி	4.77.0	0.88.2
மொத்தம்	4.77.0	4.77.0

அட்டவணை 11.5(பி): குத்தகைக்கு பயன்படுத்தப்பட்ட பகுதியின் நில பயன்பாட்டு முறை (பி2)

வ. எண்.	விளக்கம்	தற்போதைய பகுதி (HA)	குவாரியின் வாழ்க்கையின் முடிவில் உள்ள பகுதி (HA)
6.	குவாரிக்கு உட்பட்ட பகுதி	Nil	3.41.0
7.	உள்கட்டமைப்பு	Nil	0.01.0
8.	சாலைகள்	Nil	0.02.0
9.	பச்சை பெல்ட்	Nil	0.20.0
10.	பயன்படுத்தப்படாத நிலம்	4.90.5	1.26.5
	மொத்தம்	4.90.5	4.90.5

9.67.5 ஹெக்டேர் (அதாவது தனி நபர் குத்தகைப் பகுதிகள் 4.77.0 ஹெக்டேர், 4.90.5 ஹெக்டேர்) கொண்ட சாதாரண கல் குவாரி குழுமத்திற்கான வரைவு EIA/EMP, அதே சமயம் 15.59.5 ஹெக்டேர் குழுமப் பரப்பளவு, பணம்பட்டி மற்றும் திருவேங்கைவாசலில் அமைந்துள்ளது. கிராமம், இலுப்பூர் தாலுக்கா, புதுக்கோட்டை மாவட்டம், தமிழ்நாடு.
குத்தகைதாரர்: Tvl. ஓம் ஸ்ரீ வாரி ஸ்டோன்ஸ் பிரைவேட் லிமிடெட் (ஹெக்டரில் குத்தகை பகுதி: 4.77.0, 4.90.5)

அத்தியாயம் 11: சுருக்கம் & முடிவு

அட்டவணை 11.6: முன்மொழியப்பட்ட இயந்திர வரிசைப்படுத்தல்

வ.எண்	விவரங்கள்	அளவு திறன்	உந்து சக்தி	P1	P2
				எண்ணிக்கை	
1.	ஜாக் சுத்தி (30-35 மிமீ டயா துளை)	1.2m -2.0m	அழுத்தப்பட்ட காற்று	12	12
2.	அழுக்கி	400 psi	டீசல் டிரைவ்	3	3
3.	புடன் எக்ஸ்வேட்டர் மற்றும் ராக் பிரேக்கர்	300	டீசல் டிரைவ்	3	3
4.	டிப்பர்கள்	20 tonnes	டீசல் டிரைவ்	7	1

அட்டவணை 11.7: இறுதி குழி பரிமாணம்

முன்மொழிவு - P1			
குழி	நீளம் (அதிகபட்சம்) (மீ)	அகலம் (அதிகபட்சம்) (மீ)	ஆழம் (அதிகபட்சம்)
I	275	105	45
முன்மொழிவு - P2			
குழி	நீளம் (அதிகபட்சம்) (மீ)	அகலம் (அதிகபட்சம்) (மீ)	ஆழம் (அதிகபட்சம்)
I	185	207	45
	66	93	30
	55	46	20
	58	24	10

11.2.1 சுரங்க முறை

முன்மொழியப்பட்ட சுரங்க முறையானது அனைத்து முன்மொழியப்பட்ட திட்டங்களுக்கும் பொதுவானது - சுரங்க முறை திறந்தவெளி இயந்திரமயமாக்கப்பட்ட சுரங்க முறை பெஞ்ச் உயரத்திற்கு குறையாத பெஞ்ச் அகலத்துடன் 5.0 மீட்டர் உயர பெஞ்சை

9.67.5 ஹெக்டேர் (அதாவது தனி நபர் குத்தகைப் பகுதிகள் 4.77.0 ஹெக்டேர், 4.90.5 ஹெக்டேர்) கொண்ட சாதாரண கல் குவாரி குழுமத்திற்கான வரைவு EIA/EMP, அதே சமயம் 15.59.5 ஹெக்டேர் குழுமப் பரப்பளவு, பணம்பட்டி மற்றும் திருவேங்கைவாசலில் அமைந்துள்ளது. கிராமம், இலுப்பூர் தாலுக்கா, புதுக்கோட்டை மாவட்டம், தமிழ்நாடு.
குத்தகைதாரர்: Tvl. ஓம் ஸ்ரீ வாரி ஸ்டோன்ஸ் பிரைவேட் லிமிடெட் (ஹெக்டரில் குத்தகை பகுதி: 4.77.0, 4.90.5)

அத்தியாயம் 11: சுருக்கம் & முடிவு

உருவாக்குவதன் மூலம் முன்மொழியப்படுகிறது. சாதாரணக் கல் என்பது ஒரு பாத்தோலித் உருவாக்கம் மற்றும் தாய் பாறையில் இருந்து கணிசமான அளவு பாறைகளை பிளவுபடுத்துவது ஜாக்ஹாமர் துளையிடுதலின் மூலம் மேற்கொள்ளப்படும் மற்றும் வெடிப்பதற்கு ஸ்லரி வெடிமருந்துகள் பயன்படுத்தப்படும். ராக் பிரேக்கர்ஸ் யூனிட்டுடன் இணைக்கப்பட்ட ஹைட்ராலிக் எக்ஸ்கேவேட்டர்கள் பெரிய பாறைகளை உடைத்து தேவையான அளவு துண்டுகளாக உடைத்து இரண்டாம் நிலை வெடிப்பைத் தவிர்க்கவும், பக்கெட் யூனிட்டுடன் இணைக்கப்பட்ட ஹைட்ராலிக் அகழ்வாராய்ச்சிகள் டிப்பர்களில் ரஃப் ஸ்டோனை ஏற்றவும், பின்னர் கல்லை பிட்டுறட்டில் இருந்து அருகிலுள்ள நொறுக்கிகளுக்கு கொண்டு செல்லவும் பயன்படுத்தப்படும்.

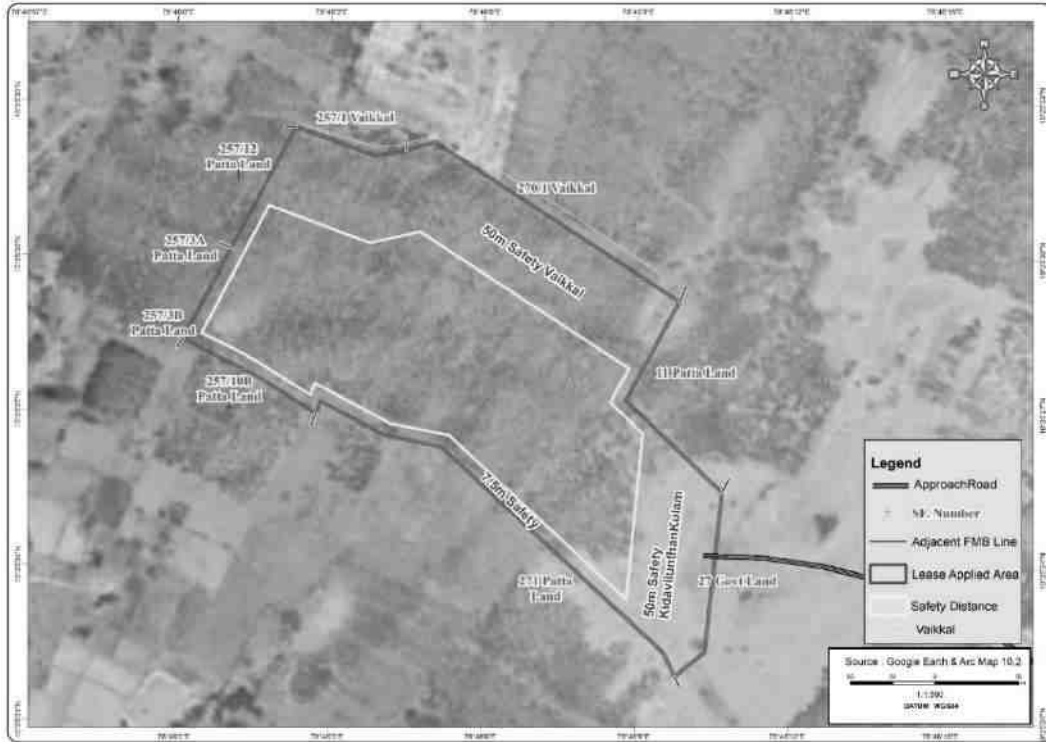

படம் 11.1(a): கூகுள் படத்தைக் காட்டும் குவாரி குத்தகைப் பகுதி திட்டம் 1

9.67.5 ஹெக்டேர் (அதாவது தனி நபர் குத்தகைப் பகுதிகள் 4.77.0 ஹெக்டேர், 4.90.5 ஹெக்டேர்) கொண்ட சாதாரண கல் குவாரி குழுமத்திற்கான வரைவு EIA/EMP, அதே சமயம் 15.59.5 ஹெக்டேர் குழும் பரப்பளவு, பணம்பட்டி மற்றும் திருவேங்கைவாசலில் அமைந்துள்ளது. கிராமம், இலுப்பூர் தாலுக்கா, புதுக்கோட்டை மாவட்டம், தமிழ்நாடு.
குத்தகைதாரர்: Tvl. ஓம் ஸ்ரீ வாரி ஸ்டோன்ஸ் பிரைவேட் லிமிடெட் (ஹெக்டரில் குத்தகை பகுதி: 4.77.0, 4.90.5)

அத்தியாயம் 11: சுருக்கம் & முடிவு

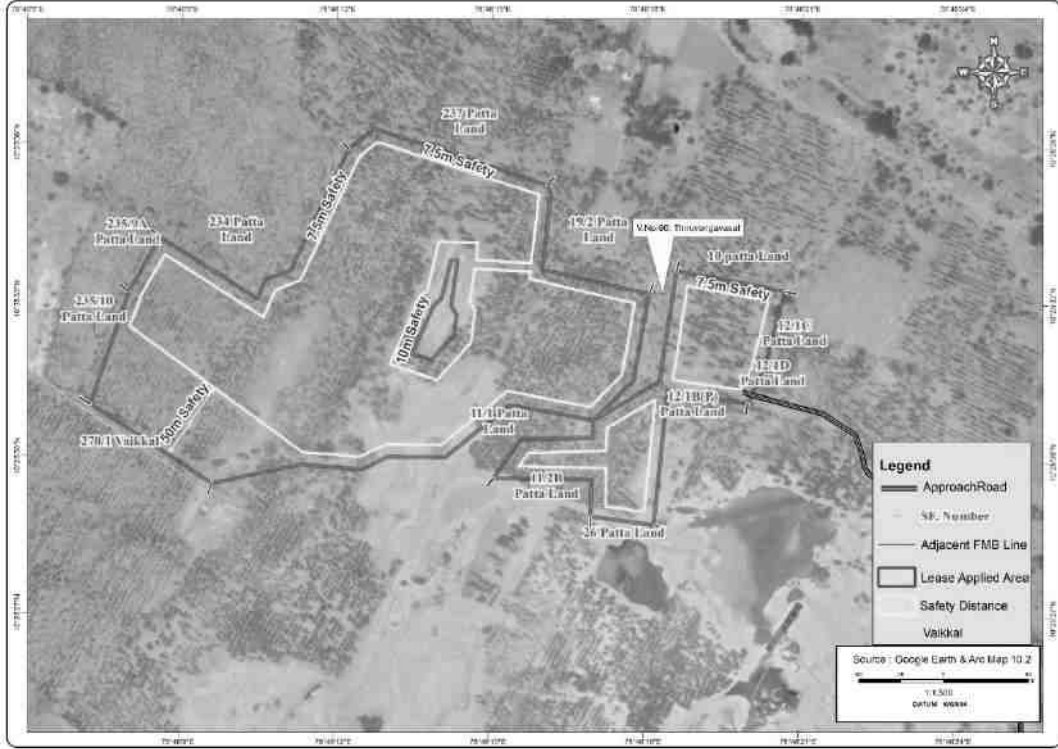

படம் 11.1(பி): கூகுள் படம், குவாரி குத்தகைப் பகுதியின் திட்டப்பணி 2ஐக் காட்டுகிறது

அட்டவணை 11.8: முன்மொழியப்பட்ட இயந்திரங்களைப் பயன்படுத்துதல்

வ.எண்	வகை	அளவு/திறன்	உந்துதல் சக்தி	P1	P2
1	ஜாக் சுத்தியல்	1.2 மீ முதல் 2.0 மீ	அழுத்தப்பட்ட காற்று	12	12
2	அழுக்கி	400psi	டீசல் டிரைவ்	3	3
3	பக்கெட் / ராக் பிரேக்கர் யூனிட் 4 உடன் எக்ஸ்வேட்டர்	300 ஹெச்பி	டீசல் டிரைவ்	3	3
4	டிப்பர்கள் / டம்பர்கள்	20 டன்	டீசல் டிரைவ்	7	1

11.2.2 கருத்தியல் சுரங்கத் திட்டம்/ இறுதி சுரங்க மூடல் திட்டம்

- சுரங்கத்தின் வாழ்நாளின் முடிவில், தோண்டப்பட்ட சுரங்கப் பள்ளம்/ வெற்றிடமானது மழை நீரை சேகரிப்பதற்கான செயற்கை நீர்த்தேக்கமாகச் செயல்படுவதோடு வறட்சிக் காலத்தின் தேவை அல்லது நெருக்கடிகளைச் சமாளிக்க உதவும்.
- சுரங்க மூடலுக்குப் பிறகு, பாதுகாப்புத் தடை மற்றும் மேல் பெஞ்சுகள் மற்றும் தற்காலிக நீர்த்தேக்கம் ஆகியவை சுற்றுச்சூழலை மேம்படுத்தும்.

9.67.5 ஹெக்டேர் (அதாவது தனி நபர் குத்தகைப் பகுதிகள் 4.77.0 ஹெக்டேர், 4.90.5 ஹெக்டேர்) கொண்ட சாதாரண கல் குவாரி குழுமத்திற்கான வரைவு EIA/EMP, அதே சமயம் 15.59.5 ஹெக்டேர் குழுமப் பரப்பளவு, பணம்பட்டி மற்றும் திருவேங்கைவாசலில் அமைந்துள்ளது. கிராமம், இலுப்பூர் தாலுக்கா, புதுக்கோட்டை மாவட்டம், தமிழ்நாடு.
குத்தகைதாரர்: Tvl. ஓம் ஸ்ரீ வாரி ஸ்டோன்ஸ் பிரைவேட் லிமிடெட் (ஹெக்டரில் குத்தகை பகுதி: 4.77.0, 4.90.5)

அத்தியாயம் 11: சுருக்கம் & முடிவு

- மைன் க்ளோஷர் என்பது ஒரு தொந்தரவு செய்யப்பட்ட தளத்தை அதன் இயற்கையான நிலைக்குத் திரும்பச் செய்யும் அல்லது சுற்றுச்சூழலில் ஏதேனும் பாதகமான விளைவுகளைத் தடுக்கும் அல்லது குறைக்கும் அல்லது மனித ஆரோக்கியம் மற்றும் பாதுகாப்பிற்கான அச்சுறுத்தல்களைத் தடுக்கும் அல்லது குறைக்கும் ஒரு செயல்முறையாகும்.
- புனர்வாழ்வளிக்கப்பட்ட சுரங்கங்கள் மனிதர்களுக்கும் விலங்குகளுக்கும் உடல் ரீதியாக பாதுகாப்பானவை, புவி-தொழில்நுட்ப ரீதியாக நிலையானது, புவி-வேதியியல் ரீதியாக மாசுபடுத்தாத/ மாசுபடுத்தாதது மற்றும் சுரங்கத்திற்குப் பிந்தைய நில பயன்பாட்டைத் தக்கவைத்துக்கொள்ளும் திறன் கொண்டதாக இருக்க வேண்டும் என்பதே கொள்கை மூடல் நோக்கங்களாகும்.

வரைவு EIA/EMP க்கான தமிழ்நாட்டின் திருப்பூர் மாவட்டம், காங்கயம் தாலுகாவில் உள்ள நல்லரோடு கிராமத்தில் அமைந்துள்ள நல்லரோடு கிராமம் சுரடுமுரடான கல் மற்றும் கிராவல் குவாரி கிளஸ்டர். மொத்த பரப்பளவு 8.72.73 ஹெக்டேர்.

குத்தகைதாரர்: திரு. AD இளங்கோ, குத்தகை பகுதி: 4.16.23 ஹெக்டேர்

அத்தியாயம் 11: சுருக்கம் & முடிவு

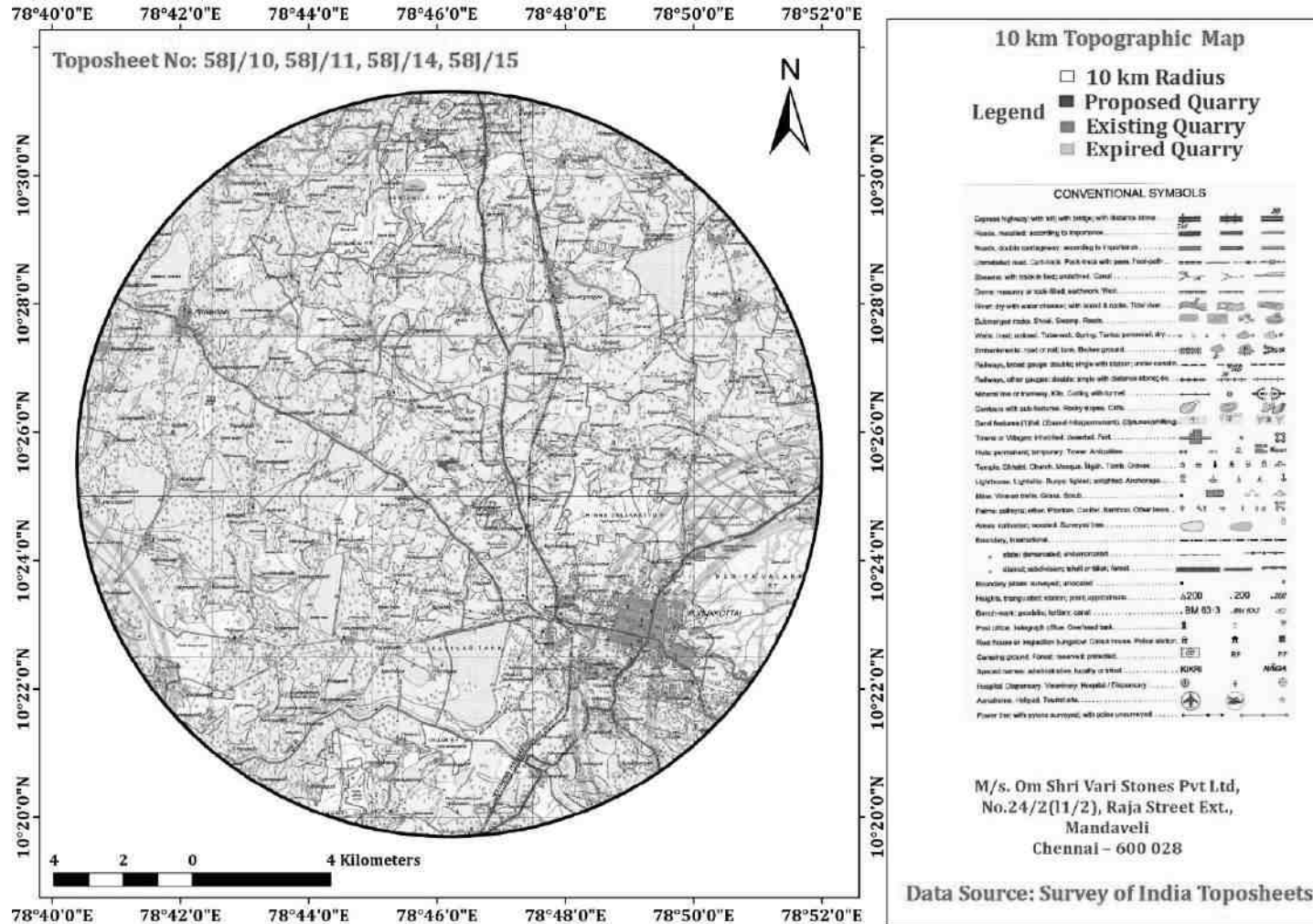

படம் 11.2: 10 கிமீ சுற்றளவை உள்ளடக்கிய டோபோஷீட் வரைபடம்

9.67.5 ஹெக்டேர் (அதாவது தனி நபர் குத்தகைப் பகுதிகள் 4.77.0 ஹெக்டேர், 4.90.5 ஹெக்டேர்) கொண்ட சாதாரண கல் குவாரி குழுமத்திற்கான வரைவு EIA/EMP, அதே சமயம் 15.59.5 ஹெக்டேர் குழுமப் பரப்பளவு, பணம்பட்டி மற்றும் திருவேங்கைவாசலில் அமைந்துள்ளது. கிராமம், இலுப்பூர் தாலுக்கா, புதுக்கோட்டை மாவட்டம், தமிழ்நாடு.
குத்தகைதாரர்: Tvl. ஓம் ஸ்ரீ வாரி ஸ்டோன்ஸ் பிரைவேட் லிமிடெட் (ஹெக்டரில் குத்தகை பகுதி: 4.77.0, 4.90.5)

அத்தியாயம் 11: சுருக்கம் & முடிவு

11.3 சுற்றுச்சூழலின் விளக்கம்

CPCB வழிகாட்டுதல்களின்படி 2021 டிசம்பர் முதல் பிப்ரவரி 2022 வரையிலான காலப்பகுதியில் திட்ட தளத்தின் அடிப்படை நிலையை மதிப்பிடுவதற்கான கள கண்காணிப்பு ஆய்வுகள் மேற்கொள்ளப்பட்டன. என்விரோ டெக் சர்வீசஸ், காஜியாபாத்தில் NABL சான்றளிக்கப்பட்ட & MoEF அறிவிக்கப்பட்ட ஆய்வகத்தால் முன்மொழியப்பட்ட குவாரி பற்றிய குறிப்புடன் சுற்றுச்சூழல் கண்காணிப்புத் தரவு சேகரிக்கப்பட்டது.

அட்டவணை 11.10: சுற்றுச்சூழல் கண்காணிப்பு பண்புக்கூறுகள்

வ. எண்	பண்புக்கூறுகள்	அளவுருக்கள்	அதிர்வெண்
1	சுற்றுப்புற காற்றின் தரம்	PM10, SO2, NOX மற்றும் PM10 இன் கனிம கலவை, குறிப்பாக இலவச சிலிக்காவிற்கு	24 மணிநேர மாதிரிகள், வாரத்திற்கு இரண்டு முறை மூன்று மாதங்களுக்கு 8 இடங்களில்.
2	வானிலை ஆய்வு	காற்றின் வேகம், காற்றின் திசை, வெப்பநிலை, ஈரப்பதம் மற்றும் மழைப்பொழிவு	திட்ட தளத்தில் தொடர்ச்சியான மணிநேர பதிவு (ஒரு சீசன்). அருகிலுள்ள IMD நிலையத்திலிருந்து இரண்டாம் நிலை தரவு.
3	நீர் தரம்	இயற்பியல் மற்றும் இரசாயன அளவுருக்கள்.	5 நிலத்தடி நீர் மற்றும் 3 மேற்பரப்பு நீர் இடங்களில் இருந்து ஆய்வுக் காலத்தில் ஒரு முறை சேகரிக்கப்பட்ட மாதிரிகளை எடுக்கவும்.
4	மண்ணின் தரம்	இயற்பியல் மற்றும் இரசாயன அளவுருக்கள்.	8 இடங்களில் இருந்து ஆய்வுக் காலத்தில் ஒருமுறை சேகரிக்கப்பட்ட மாதிரிகளைப் பிடிக்கவும்.
5	சூழலியல்	• தற்போதுள்ள	ஆய்வுக் காலத்தில்

9.67.5 ஹெக்டேர் (அதாவது தனி நபர் குத்தகைப் பகுதிகள் 4.77.0 ஹெக்டேர், 4.90.5 ஹெக்டேர்) கொண்ட சாதாரண கல் குவாரி குழுமத்திற்கான வரைவு EIA/EMP, அதே சமயம் 15.59.5 ஹெக்டேர் குழுமப் பரப்பளவு, பணம்பட்டி மற்றும் திருவேங்கைவாசலில் அமைந்துள்ளது. கிராமம், இலுப்பூர் தாலுக்கா, புதுக்கோட்டை மாவட்டம், தமிழ்நாடு.
குத்தகைதாரர்: Tvl. ஓம் ஸ்ரீ வாரி ஸ்டோன்ஸ் பிரைவேட் லிமிடெட் (ஹெக்டரில் குத்தகை பகுதி: 4.77.0, 4.90.5)

அத்தியாயம் 11: சுருக்கம் & முடிவு

வ. எண்	பண்புக்கூறுகள்	அளவுருக்கள்	அதிர்வெண்
		<p>நிலப்பரப்பு தாவரங்கள் மற்றும் விலங்கினங்கள் மைய மண்டலம் (1.00.0 ஹெக்டேர்) & தாங்கல் மண்டலம் (10-கிமீ சுற்றளவு) ஆகியவற்றை உள்ளடக்கியது.</p> <ul style="list-style-type: none"> • தாங்கல் மண்டலத்தில் (10-கிமீ சுற்றளவு) தற்போதுள்ள நீர்வாழ் சூழலியல் நிலை. 	<p>ஒருமுறை கள ஆய்வு மூலம். இரண்டாம் நிலை தரவுகளும் சேகரிக்கப்பட்டன.</p>
6	ஒலி மட்டங்கள்	<p>dB (A) பகல் மற்றும் இரவில் இரைச்சல் அளவுகள்.</p>	<p>8 இடங்களில் ஆய்வுக் காலத்தில் ஒருமுறை ஒவ்வொரு இடத்திலும் 24 மணிநேரத்திற்கு திட்டப் பகுதியிலும் அதைச் சுற்றியும் மணிநேர ஒலி அளவுகள்.</p>
7	நில பயன்பாடு	<p>தற்போதைய நில பயன்பாட்டு சூழ்நிலை</p>	<p>ஆய்வுக் காலத்தில் ஒருமுறை சமீபத்திய செயற்கைக்கோள் படங்கள் மற்றும் தளத்தில் நிலத்தடி உண்மை.</p>
8	புவியியல்	<p>புவியியல் விவரங்கள்</p>	<p>ஆய்வுக் காலத்தில் ஒருமுறை. இரண்டாம் நிலை மூலங்களிலிருந்து சேகரிக்கப்பட்ட தரவு</p>

9.67.5 ஹெக்டேர் (அதாவது தனி நபர் குத்தகைப் பகுதிகள் 4.77.0 ஹெக்டேர், 4.90.5 ஹெக்டேர்) கொண்ட சாதாரண கல் குவாரி குழுமத்திற்கான வரைவு EIA/EMP, அதே சமயம் 15.59.5 ஹெக்டேர் குழுமப் பரப்பளவு, பணம்பட்டி மற்றும் திருவேங்கைவாசலில் அமைந்துள்ளது. கிராமம், இலுப்பூர் தாலுக்கா, புதுக்கோட்டை மாவட்டம், தமிழ்நாடு.
குத்தகைதாரர்: Tvl. ஓம் ஸ்ரீ வாரி ஸ்டோன்ஸ் பிரைவேட் லிமிடெட் (ஹெக்டரில் குத்தகை பகுதி: 4.77.0, 4.90.5)

அத்தியாயம் 11: சுருக்கம் & முடிவு

வ.எண்	பண்புக்கூறுகள்	அளவுருக்கள்	அதிர்வெண்
9	நீர்வளவியல்	வடிகால் பகுதி மற்றும் அமைப்பு, நீரோடைகளின் தன்மை, நீர்நிலை பண்புகள், ரீசார்ஜ் மற்றும் வெளியேற்றும் பகுதிகள் போன்றவை.	முதன்மை மற்றும் இரண்டாம் நிலை ஆதாரங்களின் அடிப்படையில், ஆய்வுக் காலத்தில் ஒருமுறை.
10	சமூக-பொருளாதார அம்சங்கள்	மக்கள்தொகை, மக்கள்தொகை இயக்கவியல், உள்கட்டமைப்பு வளங்கள், சுகாதார நிலை, பொருளாதார வளங்கள் போன்ற சமூக-பொருளாதார அம்சங்கள்.	முதன்மை மற்றும் இரண்டாம் நிலை ஆதாரங்களில் இருந்து (2011 இன் இந்திய மக்கள் தொகைக் கணக்கெடுப்பின் சுருக்கங்கள் போன்றவை) ஆய்வுக் காலத்தில் ஒருமுறை.

11.3.1 நிலச் சூழல்

வ.எண்	நிலை I	நிலை -II	பகுதி (கிமீ ²)	சதவிகிதம் (%)
1	கட்டப்பட்ட நிலம்	கட்டப்பட்ட நிலம்	17.57	5.15
2	காடு	அடர்ந்த காடு	26.35	7.72
3	விவசாய நிலம்	பயிர்கள்	143.8	42.11
4	தரிசு நிலம்	தோட்டம்	49.92	14.62
		ஸ்கர்ப்பு/புதர்	18.71	5.48
		வெற்று நிலம்	63.24	18.5
5	நீர் நிலை	நீர் நிலை	20.81	6.10

9.67.5 ஹெக்டேர் (அதாவது தனி நபர் குத்தகைப் பகுதிகள் 4.77.0 ஹெக்டேர், 4.90.5 ஹெக்டேர்) கொண்ட சாதாரண கல் குவாரி குழுமத்திற்கான வரைவு EIA/EMP, அதே சமயம் 15.59.5 ஹெக்டேர் குழுமப் பரப்பளவு, பணம்பட்டி மற்றும் திருவேங்கைவாசலில் அமைந்துள்ளது. கிராமம், இலுப்பூர் தாலுக்கா, புதுக்கோட்டை மாவட்டம், தமிழ்நாடு.
குத்தகைதாரர்: Tvl. ஓம் ஸ்ரீ வாரி ஸ்டோன்ஸ் பிரைவேட் லிமிடெட் (ஹெக்டரில் குத்தகை பகுதி: 4.77.0, 4.90.5)

அத்தியாயம் 11: சுருக்கம் & முடிவு

6	மற்றவைகள்	சுரங்க நிலம்	1.1	0.32
		மொத்தம்	341.5	100

புதிய முன்மொழியப்பட்ட பகுதியான 9.67.5 (அதாவது தனிநபர் குத்தகைப் பகுதிகள் 4.77.0 ஹெக்டேர், 4.90.5 ஹெக்டேர்) ஆய்வுப் பகுதிக்குள் உள்ள மொத்த சுரங்கப் பகுதியில் 0.32% பங்களிக்கிறது. சுரங்க நடவடிக்கைகளின் இந்த சிறிய சதவீதம் சுற்றுச்சூழலில் குறிப்பிடத்தக்க தாக்கத்தை ஏற்படுத்தாது.

11.3.2 மண் சூழல்

இயற்பியல் பண்புகள் -

- மண் மாதிரிகளின் pH 7.33 முதல் 8.22 வரை மாறுபடுகிறது, இது சற்று கார மண்ணைக் குறிக்கிறது
- மண் மாதிரிகளின் மொத்த அடர்த்தி 0.95 முதல் 1.26 g/cm³ வரை மாறுபடுகிறது
- மண் மாதிரிகளில் உள்ள கரிமப் பொருட்கள் 1.34 முதல் 2.00% வரை வேறுபடுகின்றன
- மண் மாதிரிகளில் மொத்த நைட்ரஜன் 149 முதல் 266 மி.கி/கி.கி வரை மாறுபடுகிறது
- மண் மாதிரிகளில் நீர் தாங்கும் திறன் (WHC) 23 முதல் 44.3% வரை மாறுபடுகிறது.

11.3.3 நீர் சூழல்

மேற்பரப்பு நீர்

மேற்பரப்பு நீரின் இயற்பியல்-வேதியியல் பண்புகள் மேலே உள்ள அட்டவணையில் வழங்கப்பட்டுள்ளன மற்றும் தரநிலைகளுடன் ஒப்பிடப்படுகின்றன. சேகரிக்கப்பட்ட நீர் மாதிரிகளின் pH 7.16 மற்றும் 7.66 மற்றும் ஏற்றுக்கொள்ளக்கூடிய வரம்பு 6.5 முதல் 8.5 வரை இருந்தது. மொத்த கரைந்த திடப்பொருள்கள் அனைத்து மாதிரிகளிலும் 263 மற்றும் 533 mg/L வரம்பில் காணப்பட்டன. 4 இடங்களில் சேகரிக்கப்பட்ட அனைத்து மாதிரிகளுக்கும் மொத்த கடினத்தன்மை 39.9 மற்றும் 192.5 mg/L.

அனைத்து மாதிரிகளிலும், இரும்புச்சத்து <0.02 மற்றும் 0.19 mg/L, நைட்ரேட் <0.1 மற்றும் 23 mg/l, ஃவுளுரைடு 0.13 மற்றும் 15.5 mg/L,

9.67.5 ஹெக்டேர் (அதாவது தனி நபர் குத்தகைப் பகுதிகள் 4.77.0 ஹெக்டேர், 4.90.5 ஹெக்டேர்) கொண்ட சாதாரண கல் குவாரி குழுமத்திற்கான வரைவு EIA/EMP, அதே சமயம் 15.59.5 ஹெக்டேர் குழுமப் பரப்பளவு, பணம்பட்டி மற்றும் திருவேங்கைவாசலில் அமைந்துள்ளது. கிராமம், இலுப்பூர் தாலுக்கா, புதுக்கோட்டை மாவட்டம், தமிழ்நாடு.
குத்தகைதாரர்: Tvl. ஓம் ஸ்ரீ வாரி ஸ்டோன்ஸ் பிரைவேட் லிமிடெட் (ஹெக்டரில் குத்தகை பகுதி: 4.77.0, 4.90.5)

அத்தியாயம் 11: சுருக்கம் & முடிவு

குளோரைடு <0.02 மற்றும் 0.28 mg/L, சல்பேட் 0.19 மற்றும் 20 mg/L, காரத்தன்மை 65.6 மற்றும் 263 mg/L, கால்சியம் 22 மற்றும் 31.3 mg/L மற்றும் மெக்னீசியம் 22.8 மற்றும் 148 mg/L. பெரும்பாலானவற்றில் ஒட்டுமொத்த மேற்பரப்பு நீரின் தரம் நன்றாக இருப்பதாகக் கண்டறியப்பட்டது. கன உலோகங்களின் உள்ளடக்கத்தின் அளவுகள் அனுமதிக்கப்பட்ட வரம்புகளுக்குள் இருப்பது கண்டறியப்பட்டது.

11.3.4 நிலத்தடி நீர்

நிலத்தடி நீரின் இயற்பியல்-வேதியியல் பண்புகள் மேலே உள்ள அட்டவணையில் வழங்கப்பட்டுள்ளன மற்றும் தரநிலைகளுடன் ஒப்பிடப்படுகின்றன. சேகரிக்கப்பட்ட நீர் மாதிரிகளின் pH 6.46 முதல் 7.83 வரை மற்றும் ஏற்றுக்கொள்ளக்கூடிய வரம்பு 6.5 முதல் 8.5 வரை இருந்தது. மொத்த கரைந்த திடப்பொருள்கள் அனைத்து மாதிரிகளிலும் 412 முதல் 529 மிகு/லி வரம்பில் காணப்பட்டன. 8 இடங்களில் சேகரிக்கப்பட்ட அனைத்து மாதிரிகளுக்கும் மொத்த கடினத்தன்மை 136 முதல் 196 mg/L வரை மாறுபடுகிறது.

அனைத்து மாதிரிகளிலும், இரும்புச் சத்து 0.15 முதல் 0.19 மி.கி/லி, நைட்ரேட் 13 முதல் 26 மி.கி/லி, ஃவூரைடு 0.16 முதல் 0.19 மி.கி/லி, குளோரைடு <0.1 முதல் 0.1 மி.கி/லி, சல்பேட் 17.4 முதல் 34 மி.கி/ L, காரத்தன்மை 133 முதல் 196 mg/L, கால்சியம் 23 முதல் 41.6 mg/L மற்றும் மெக்னீசியம் 17 முதல் 23.7 mg/L வரை. ஒட்டுமொத்த நிலத்தடி நீரின் தரம் நன்றாக இருப்பது கண்டறியப்பட்டது. கன உலோகங்களின் உள்ளடக்கத்தின் அளவுகள் அனுமதிக்கப்பட்ட வரம்புகளுக்குள் இருப்பது கண்டறியப்பட்டது.

9.67.5 ஹெக்டேர் (அதாவது தனி நபர் குத்தகைப் பகுதிகள் 4.77.0 ஹெக்டேர், 4.90.5 ஹெக்டேர்) கொண்ட சாதாரண கல் குவாரி குழுமத்திற்கான வரைவு EIA/EMP, அதே சமயம் 15.59.5 ஹெக்டேர் குழுமப் பரப்பளவு, பணம்பட்டி மற்றும் திருவேங்கைவாசலில் அமைந்துள்ளது. கிராமம், இலுப்பூர் தாலுக்கா, புதுக்கோட்டை மாவட்டம், தமிழ்நாடு.
குத்தகைதாரர்: Tvl. ஓம் ஸ்ரீ வாரி ஸ்டோன்ஸ் பிரைவேட் லிமிடெட் (ஹெக்டரில் குத்தகை பகுதி: 4.77.0, 4.90.5)

அத்தியாயம் 11: சுருக்கம் & முடிவு

11.3.5 காற்று சூழல்

காற்று சூழல் குறித்த அடிப்படை ஆய்வுகளில் குறிப்பிட்ட காற்று மாசு அளவுருக்கள் மற்றும் சுற்றுப்புற காற்றில் அவற்றின் தற்போதைய நிலைகள் ஆகியவை அடங்கும். முன்மொழியப்பட்ட குவாரியைச் சுற்றியுள்ள 10 கிமீ சுற்றளவு ஆய்வு மண்டலத்தைப் பொறுத்து சுற்றுப்புற காற்றின் தரம் அடிப்படைத் தகவலை உருவாக்குகிறது.

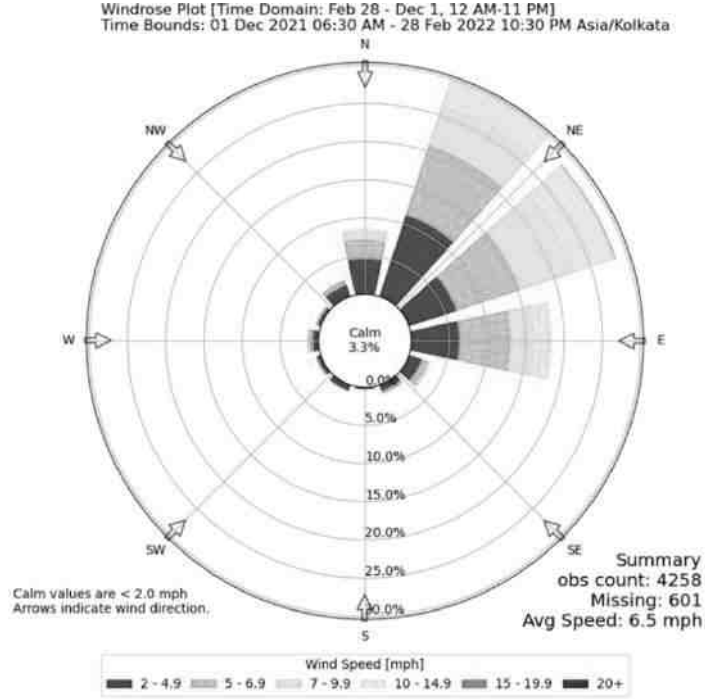

படம் 11.3: விண்ட் ரோஸ் வரைபடம்

(டிசம்பர் 2021 முதல் பிப்ரவரி 2022 வரை) சுற்றுப்புற காற்றின் தரக் கண்காணிப்பின் முடிவுகள் அறிக்கையில் வழங்கப்பட்டுள்ளன. தரவு மூன்று மாதங்களுக்கு இணங்கப்பட்டது. கண்காணிப்பு தரவுகளின்படி, PM10 21.9 முதல் 30.4 $\mu\text{g}/\text{m}^3$ வரையிலும், PM2.5 தரவு 46.2 முதல் 53.1 $\mu\text{g}/\text{m}^3$ வரையிலும், SO2 7.8 முதல் 11 $\mu\text{g}/\text{m}^3$ வரையிலும், NO2 தரவு 21.4 முதல் 25.9 வரையிலும் இருக்கும். CPCB பரிந்துரைத்த NAAQS வரம்புகளுக்குள் மேற்கண்ட அளவுகோல் மாசுபடுத்திகளின் செறிவு அளவுகள் நன்கு காணப்பட்டன.

11.3.6 இரைச்சல் சூழல்

முன்மொழியப்பட்ட திட்டப் பகுதியைச் சுற்றியுள்ள 8 (ஆறு) இடங்களில் சுற்றுப்புற இரைச்சல் அளவுகள் அளவிடப்பட்டன. மைய மண்டலத்தில் பகல் நேரத்தில் 39.4 முதல் 48.4 dB (A) Leq வரையும், இரவு

9.67.5 ஹெக்டேர் (அதாவது தனி நபர் குத்தகைப் பகுதிகள் 4.77.0 ஹெக்டேர், 4.90.5 ஹெக்டேர்) கொண்ட சாதாரண கல் குவாரி குழுமத்திற்கான வரைவு EIA/EMP, அதே சமயம் 15.59.5 ஹெக்டேர் குழுமப் பரப்பளவு, பணம்பட்டி மற்றும் திருவேங்கைவாசலில் அமைந்துள்ளது. கிராமம், இலுப்பூர் தாலுக்கா, புதுக்கோட்டை மாவட்டம், தமிழ்நாடு.
குத்தகைதாரர்: Tvl. ஓம் ஸ்ரீ வாரி ஸ்டோன்ஸ் பிரைவேட் லிமிடெட் (ஹெக்டேரில் குத்தகை பகுதி: 4.77.0, 4.90.5)

அத்தியாயம் 11: சுருக்கம் & முடிவு

நேரத்தில் 35.4 முதல் 40.0 dB (A) Leq வரையும் அனைத்து கண்காணிப்பு இடங்கள் மற்றும் கிராமங்களில் சுற்றுப்புற இரைச்சல் அளவுகள் பதிவாகியுள்ளன. அனைத்து கண்காணிப்பு இடங்கள் மற்றும் கிராமங்களில் சுற்றுப்புற இரைச்சல் அளவுகள் பகலில் 48.4 dB(A) மற்றும் இரவு நேரத்திற்கு 40.0 dB(A) அனுமதிக்கப்பட்ட வரம்பிற்குள் அனுசரிக்கப்பட்டது.

11.3.7 சுற்றுச்சூழல் சூழல்

புலத்தில் ஆய்வு நடத்துவதன் மூலம் முதன்மை தரவு சேகரிப்பில் ஈடுபட்டுள்ள ஆய்வு, முன்னர் வெளியிடப்பட்ட அறிக்கைகள் மற்றும் பதிவுகளில் உள்ள மலர் மற்றும் விலங்கினங்களின் பதிவுகளை ஆய்வு செய்தல். தகவலின் பகுப்பாய்வு என்பது திட்ட தளத்தின் சூழலில் சாத்தியமான மாற்றத்தின் பார்வையாகும். விலங்கினங்களின் கணக்கெடுப்புக்கு, நேரடி மற்றும் மறைமுக கண்காணிப்பு முறைகள் பயன்படுத்தப்பட்டன.

வனவிலங்கு பாதுகாப்புச் சட்டம் 1972 இன் படி ஆய்வுப் பகுதிக்குள் கவனிக்கப்பட்ட அட்டவணை I வகை விலங்குகள் இல்லை, மேலும் IUCN இன் படி எந்த உயிரினமும் பாதிக்கப்படக்கூடிய, ஆபத்தான அல்லது அச்சுறுத்தும் வகைகளில் இல்லை. ஆய்வுப் பகுதியில் அழிந்து வரும் சிவப்புப் பட்டியல் இனங்கள் எதுவும் இல்லை. எனவே குறுகிய காலத்தில் இந்த சிறிய செயல்பாடு சுற்றியுள்ள தாவரங்கள் மற்றும் விலங்கினங்களில் குறிப்பிடத்தக்க தாக்கத்தை ஏற்படுத்தாது.

11.3.8 சமூக பொருளாதார சூழல்

இப்பகுதியின் மக்கள்தொகை அமைப்பு, அடிப்படை வசதிகளை வழங்குதல், வீடு, கல்வி, சுகாதாரம் மற்றும் மருத்துவ சேவைகள், தொழில், நீர் வழங்கல், சுகாதாரம், தகவல் தொடர்பு, போக்குவரத்து, நிலவும் நோய்களின் முறை மற்றும் கோவில்கள், வரலாற்று நினைவுச்சின்னங்கள் போன்ற அம்சங்களும் அடங்கும். அடிப்படை மட்டத்தில். இது திட்டத்தின் தன்மை மற்றும் அளவைப் பொறுத்து சாத்தியமான தாக்கத்தை காட்சிப்படுத்தவும் கணிக்கவும் உதவும். கணக்கெடுக்கப்பட்ட கிராமங்களின் சமூகப் பொருளாதார ஆய்வு அதன் மக்கள்தொகை, சராசரி குடும்ப அளவு, கல்வியறிவு விகிதம் மற்றும் பாலின விகிதம் போன்றவற்றைப் பற்றிய தெளிவான படத்தை அளிக்கிறது. மக்கள் தொகையில் ஒரு பகுதியினர் தங்கள் அன்றாட

9.67.5 ஹெக்டேர் (அதாவது தனி நபர் குத்தகைப் பகுதிகள் 4.77.0 ஹெக்டேர், 4.90.5 ஹெக்டேர்) கொண்ட சாதாரண கல் குவாரி குழுமத்திற்கான வரைவு EIA/EMP, அதே சமயம் 15.59.5 ஹெக்டேர் குழுமப் பரப்பளவு, பணம்பட்டி மற்றும் திருவேங்கைவாசலில் அமைந்துள்ளது. கிராமம், இலுப்பூர் தாலுக்கா, புதுக்கோட்டை மாவட்டம், தமிழ்நாடு.
குத்தகைதாரர்: Tvl. ஓம் ஸ்ரீ வாரி ஸ்டோன்ஸ் பிரைவேட் லிமிடெட் (ஹெக்டரில் குத்தகை பகுதி: 4.77.0, 4.90.5)

அத்தியாயம் 11: சுருக்கம் & முடிவு

வாழ்க்கையை நடத்த நிரந்தர வேலையின்றி அவதிப்படுவதும் கண்டறியப்பட்டுள்ளது. நீண்ட கால அடிப்படையில் தங்களுடைய நிலைத்தன்மைக்காக ஓரளவு வருமானம் ஈட்ட வேண்டும் என்பதே அவர்களின் எதிர்பார்ப்பு.

11.4 எதிர்பார்க்கப்படும் சுற்றுச்சூழல் தாக்கங்கள் மற்றும் தணிப்பு நடவடிக்கைகள் - அனைத்து முன்மொழியப்பட்ட குவாரிகளுக்கும் பொதுவானது

சுரங்க நடவடிக்கையுடன் சுற்றுச்சூழலைத் தக்கவைக்க, தற்போதுள்ள சுற்றுச்சூழல் சூழ்நிலையில் ஆய்வுகளை மேற்கொள்வது மற்றும் பல்வேறு சுற்றுச்சூழல் கூறுகளின் தாக்கத்தை மதிப்பிடுவது அவசியம். நிலையான வளங்களைப் பிரித்தெடுப்பதற்கான பொருத்தமான மேலாண்மைத் திட்டங்களை உருவாக்க இது உதவும்.

11.4.1 நிலச் சூழல்:

எதிர்பார்க்கப்பட்ட தாக்கம்

- நில பயன்பாடு மற்றும் நிலப்பரப்பில் நிரந்தர அல்லது தற்காலிக மாற்றம்.
- நிலப்பரப்பில் மாற்றம்: சுரங்கத்தின் ஆயுட்காலத்தின் முடிவில் குத்தகைப் பகுதியின் நிலப்பரப்பு மாறும்.
- கனரக வாகனங்கள் செல்வதால் சில நேரங்களில் விவசாய நிலங்கள், மக்கள் வசிக்கும் இடங்களுக்கு தூசி, சத்தம் போன்றவற்றால் பிரச்னை ஏற்படுவதுடன், போக்குவரத்து பாதிப்பும் ஏற்படுகிறது.
- குழிகளால் நிலம் சீரழிவதால் மைய மண்டலத்தின் அழகியல் சூழல் பாதிக்கப்படலாம்.
- மழைக்காலத்தில் மண் அரிப்பு மற்றும் வண்டல் நிறைந்த நீர் நீர் வழிகளில் நுழைவதற்கான சாத்தியக்கூறுகளை அதிகரிக்கிறது.

சரியான கவனிப்பு எடுக்கப்படாவிட்டால், வெளிப்படும் வேலைப் பகுதியிலிருந்து கழுவி, நீர் ஓட்டத்தை தடை செய்யலாம் மற்றும் நீர் ஓட்டத்தின் வண்டல் மண்ணையும் ஏற்படுத்தும்.

தணிப்பு நடவடிக்கைகள்

9.67.5 ஹெக்டேர் (அதாவது தனி நபர் குத்தகைப் பகுதிகள் 4.77.0 ஹெக்டேர், 4.90.5 ஹெக்டேர்) கொண்ட சாதாரண கல் குவாரி குழுமத்திற்கான வரைவு EIA/EMP, அதே சமயம் 15.59.5 ஹெக்டேர் குழுமப் பரப்பளவு, பணம்பட்டி மற்றும் திருவேங்கைவாசலில் அமைந்துள்ளது. கிராமம், இலுப்பூர் தாலுக்கா, புதுக்கோட்டை மாவட்டம், தமிழ்நாடு.
குத்தகைதாரர்: Tvl. ஓம் ஸ்ரீ வாரி ஸ்டோன்ஸ் பிரைவேட் லிமிடெட் (ஹெக்டரில் குத்தகை பகுதி: 4.77.0, 4.90.5)

அத்தியாயம் 11: சுருக்கம் & முடிவு

- சுரங்க செயல்பாடு படிப்படியாக தொகுதிகளில் மட்டுப்படுத்தப்படும் மற்றும் எக்ஸ்கவேசன் படிப்படியாக மேற்கொள்ளப்படும், மேலும் பசும அரண் கட்டம் வாரியான மேம்பாடு போன்ற பிற குறைப்பு நடவடிக்கைகளுடன்.
- குவாரி குழிகளைச் சுற்றிலும் கார்ட்லாண்ட் வடிகால் அமைத்தல் மற்றும் மழையின் போது நிலத்தடி நீரால் மண் அரிப்பைத் தடுக்கவும் மற்றும் முன்மொழியப்பட்ட பகுதியில் பல்வேறு பயன்பாட்டிற்காக புயல் நீரை சேகரிக்கவும் குறைந்த உயரத்தில் ஆக்கப்பூர்வமான இடத்தில் தடுப்பு அணை கட்டுதல்.
- பாதுகாப்பு வலயத்திற்குள் எல்லையில் பசுமை பட்டை மேம்பாடு. வெட்டியெடுக்கப்பட்ட குழியில் சேமிக்கப்படும் சிறிய அளவு தண்ணீர் பசுமைக்கு பயன்படுத்தப்படும்
- பயன்படுத்தப்படாத பகுதி, வெட்டப்பட்ட குழிகளின் மேல் பெஞ்சுகள், பாதுகாப்புத் தடை போன்றவற்றில் தடித்த தோட்டம் மேற்கொள்ளப்படும்.
- கருத்தியல் நிலையில், குவாரியின் நில பயன்பாட்டு முறை கிரீன்பெல்ட் பகுதி மற்றும் தற்காலிக நீர்த்தேக்கமாக மாற்றப்படும்.
- அழகியல் அடிப்படையில், குவாரியைச் சுற்றியுள்ள இயற்கைத் தாவரங்கள் தக்கவைக்கப்படும் (உதாரணமாக, 7.5 மீ பாதுகாப்புத் தடை மற்றும் பிற பாதுகாப்பு வழங்கப்படுவது) தூசி வெளியேற்றத்தைக் குறைக்க உதவும்.
- கருத்தியல் கட்டத்தில் முறையான வேலிகள் அமைக்கப்படும், பொதுமக்கள் மற்றும் கால்நடைகள் உள்நோக்கி நுழைவதைத் தடுக்க, 24 மணி நேரமும் பாதுகாப்பு போடப்படும்.

11.4.2 நீர் சூழல்

எதிர்பார்க்கப்பட்ட தாக்கம்

- சுரங்கம் மற்றும் அதனுடன் தொடர்புடைய செயல்பாடுகளால் பொதுவாக தொடர்புடைய நீர் மாசுபாட்டின் முக்கிய ஆதாரங்கள்:
- வாகனங்களை கழுவுவதன் மூலம் கழிவு நீரை உருவாக்குதல்.
- மேற்பரப்பு வெளிப்பாடு அல்லது வேலை செய்யும் பகுதிகளில் இருந்து கழுவுதல்
- வீட்டு கழிவுநீர்
- திட்டப் பகுதியில் வடிகால் பாதையில் இடையூறு

9.67.5 ஹெக்டேர் (அதாவது தனி நபர் குத்தகைப் பகுதிகள் 4.77.0 ஹெக்டேர், 4.90.5 ஹெக்டேர்) கொண்ட சாதாரண கல் குவாரி குழுமத்திற்கான வரைவு EIA/EMP, அதே சமயம் 15.59.5 ஹெக்டேர் குழுமப் பரப்பளவு, பணம்பட்டி மற்றும் திருவேங்கைவாசலில் அமைந்துள்ளது. கிராமம், இலுப்பூர் தாலுக்கா, புதுக்கோட்டை மாவட்டம், தமிழ்நாடு.
குத்தகைதாரர்: Tvl. ஓம் ஸ்ரீ வாரி ஸ்டோன்ஸ் பிரைவேட் லிமிடெட் (ஹெக்டரில் குத்தகை பகுதி: 4.77.0, 4.90.5)

அத்தியாயம் 11: சுருக்கம் & முடிவு

- மைன் குழி நீர் வெளியேற்றம்
- குத்தகை பகுதியின் கீழ்ப்பகுதியில் பருவமழையின் போது வண்டல் சுமை அதிகரிப்பு
- இது ஒரு சுரங்கத் திட்டமாக இருப்பதால், செயல்முறை கழிவுகள் இருக்காது. இயந்திரங்களை கழுவுவதால் ஏற்படும் கழிவுகள் எண்ணெய் மற்றும் கிரீஸ், இடைநிறுத்தப்பட்ட திடப்பொருட்களை வெளியேற்றும்.
- ஊறவைக்கும் குழியிலிருந்து வெளியேறும் கழிவுநீர் நிலத்தடி நீர் மட்டத்தில் ஊடுருவி அதை மாசுபடுத்துகிறது.
- சுரங்கம் காரணமாக மேற்பரப்பு வடிகால் பாதிக்கப்படலாம்
- நீரை உறிஞ்சுவது நீர்மட்டத்தை குறைப்பதற்கு வழிவகுக்கும்

தணிப்பு நடவடிக்கைகள்

- தனி நபர் சுரங்க குத்தகைக்கு சேர்த்து கார்ட்லண்ட் வடிகால்கள், தீர்வு தொட்டி கட்டப்படும். தணிப்பட்ட குத்தகைகளின் கார்ட்லண்ட் வடிகால் செட்டில்லிங் தொட்டியுடன் இணைக்கப்பட்டு, தீர்வு செய்யப்பட்ட பிறகு தண்ணீர் இயற்கையான வடிகால்க்கு வெளியேற்றப்படும்.
- சுரங்க குழியில் மழைநீர் சேகரிக்கப்படும்பொழுதும் 15 m x 10m x 3m பரப்பளவை அமைக்கும் தொட்டியில் சேமித்து வைக்க அனுமதிக்கப்படும். சேகரிக்கப்படும் நீர், தூசியை அடக்குவதற்கும், தூசி உருவாகக்கூடிய இடங்களுக்கும், பசுமை மண்டலத்தை வளர்ப்பதற்கும் நியாயமான முறையில் பயன்படுத்தப்படும். முன்மொழிபவர் மழைநீர் சேகரிப்பின் ஒரு பகுதியாக மழைநீரை சேகரித்து பயன்படுத்துவார்
- உள் சரிவுகளுடன் கூடிய பெஞ்சுகளை வழங்குதல் மற்றும் வடிகால் மற்றும் கால்வாய்களின் அமைப்பு மூலம், மழை நீரை சுற்றியுள்ள வடிகால்களில் இறங்க அனுமதிக்கிறது, இதனால் நீர் கட்டுப்பாடற்ற ஓட்டத்தினால் ஏற்படும் அரிப்பு மற்றும் நீர் தேக்கத்தின் விளைவுகளை குறைக்கிறது.
- மழையின் போது சேகரிக்கப்படும் நீரை தூசியை அடக்குவதற்கும் சுரங்கங்களுக்குள் பசுமையான பெல்ட் மேம்பாட்டிற்கும் மீண்டும் பயன்படுத்தவும்

9.67.5 ஹெக்டேர் (அதாவது தனி நபர் குத்தகைப் பகுதிகள் 4.77.0 ஹெக்டேர், 4.90.5 ஹெக்டேர்) கொண்ட சாதாரண கல் குவாரி குழுமத்திற்கான வரைவு EIA/EMP, அதே சமயம் 15.59.5 ஹெக்டேர் குழுமப் பரப்பளவு, பணம்பட்டி மற்றும் திருவேங்கைவாசலில் அமைந்துள்ளது. கிராமம், இலுப்பூர் தாலுக்கா, புதுக்கோட்டை மாவட்டம், தமிழ்நாடு.
குத்தகைதாரர்: Tvl. ஓம் ஸ்ரீ வாரி ஸ்டோன்ஸ் பிரைவேட் லிமிடெட் (ஹெக்டரில் குத்தகை பகுதி: 4.77.0, 4.90.5)

அத்தியாயம் 11: சுருக்கம் & முடிவு

- எண்ணெய்கள் மற்றும் கிரீஸ்களை அகற்ற இடைமறிக்கும் பொறிகள்/எண்ணெய் பிரிப்பான்களை நிறுவுதல். டிப்பர் வாஷ்டவுன் வசதி மற்றும் இயந்திர பராமரிப்பு முற்றத்தில் இருந்து தண்ணீர், அதன் மறுபயன்பாட்டிற்கு முன் இடைமறிக்கும் பொறிகள்/எண்ணெய் பிரிப்பான்கள் வழியாக செல்லும்;
- மழைக்காலங்களில் இடைநிறுத்தப்பட்ட திடப்பொருட்களை நிலைநிறுத்துவதற்கு உதவ, flocculating அல்லது coagulating முகவர்களைப் பயன்படுத்துதல்;
- குவாரி குழி நீர் மற்றும் அருகிலுள்ள கிராமங்களில் நிலத்தடி நீரின் தரம் பற்றிய அவ்வப்போது பகுப்பாய்வு.
- ML இல் வழங்கப்படும் தள அலுவலகம் மற்றும் சிறுநீர் கழிப்பறைகள் / கழிப்பறைகளில் இருந்து வீட்டு கழிவுநீர் செட்டிக் டேங்கில் வெளியேற்றப்படுகிறது, அதைத் தொடர்ந்து ஊறவைக்கும் குழிகள்.
- சுரங்கத்தில் இருந்து வெளியேறும் கழிவு நீர், தூசியை அடக்குவதற்கும், மரங்களை வளர்ப்பதற்கும் பயன்படுத்துவதற்கு முன், தொட்டிகளில் சுத்திகரிக்கப்படும்.
- பருவமழைக்கு முன்னும் பின்னும் மண் அகற்றும் பணி மேற்கொள்ளப்படும்.
- திறந்தவெளி கிணறு, ஆழ்துளை கிணறு மற்றும் மேற்பரப்பு நீர் ஆகியவற்றில் உள்ள நீரின் தரத்தை தொடர்ந்து கண்காணித்தல் மற்றும் பகுப்பாய்வு செய்தல்

11.4.3 காற்று சூழல்

எதிர்பார்க்கப்பட்ட தாக்கம்

- எக்ஸ்கவேசன் போது, எக்ஸ்கவேசன், துளையிடுதல், வெடித்தல் மற்றும் பொருட்கள், குறிப்பிட்ட பொருள் (PM), சல்பர் டை ஆக்சைடு போன்ற வாயுக்கள், வாகன வெளியேற்றத்தில் இருந்து நைட்ரஜன் ஆக்சைடுகள் போன்ற பல்வேறு கட்டங்களில் காற்று மாசுபாடுகள் முக்கிய காற்று மாசுபடுத்திகள் உள்ளன.
- வெடிப்பு முழுமையடையாமல் வெடிப்பதால் ஏற்படும் நச்சு வாயுக்கள் சில நேரங்களில் காற்றை மாசுபடுத்தலாம்.

9.67.5 ஹெக்டேர் (அதாவது தனி நபர் குத்தகைப் பகுதிகள் 4.77.0 ஹெக்டேர், 4.90.5 ஹெக்டேர்) கொண்ட சாதாரண கல் குவாரி குழுமத்திற்கான வரைவு EIA/EMP, அதே சமயம் 15.59.5 ஹெக்டேர் குழுமப் பரப்பளவு, பணம்பட்டி மற்றும் திருவேங்கைவாசலில் அமைந்துள்ளது. கிராமம், இலுப்பூர் தாலுக்கா, புதுக்கோட்டை மாவட்டம், தமிழ்நாடு.
குத்தகைதாரர்: Tvl. ஓம் ஸ்ரீ வாரி ஸ்டோன்ஸ் பிரைவேட் லிமிடெட் (ஹெக்டரில் குத்தகை பகுதி: 4.77.0, 4.90.5)

அத்தியாயம் 11: சுருக்கம் & முடிவு

- சுரங்க நடவடிக்கைகளில் இருந்து வெளியேறும் தப்பியோடிய தூசி, தப்பியோடிய தூசிக்கு நேரடியாக வெளிப்படும் சுரங்கத் தொழிலாளர்கள் மீது விளைவை ஏற்படுத்தக்கூடும்.
- அதே நேரத்தில், காற்றில் பரவும் தூசி நீண்ட தூரம் பயணித்து சுரங்க குத்தகை பகுதிக்கு அருகில் உள்ள கிராமங்களில் குடியேறலாம்.

தணிப்பு நடவடிக்கைகள்

துளையிடுதல் - மூலத்திலுள்ள தூசியைக் கட்டுப்படுத்த, ஈரமான துளையிடல் பயிற்சி செய்யப்படும். தண்ணீர் பற்றாக்குறை உள்ள இடங்களில், ட்ரில்-ஹோல் காலரின் வாயில் டஸ்ட் ஹூட் உடன் உலர் துளையிடுவதற்கு பொருத்தமான வடிவமைக்கப்பட்ட டஸ்ட் எக்ஸ்ட்ராக்டர் வழங்கப்படும்.

ஈரமான துளையிடுதலின் நன்மைகள்:-

- இந்த அமைப்பில் தூசி அதன் உருவாக்கத்திற்கு அருகில் அடக்கப்படுகிறது. தூசி அடக்குமுறை மிகவும் பயனுள்ளதாக இருக்கும் மற்றும் பணிச்சூழல் தொழில் வசதி மற்றும் ஆரோக்கியத்தின் புள்ளியில் இருந்து மேம்படுத்தப்படும்.
- தூசி இல்லாத வளிமண்டலத்தால், இன்ஜின், கம்பர்சர் போன்றவற்றின் ஆயுள் அதிகரிக்கும்.
- டிரில் பிட்டின் ஆயுள் அதிகரிக்கும்.
- துரப்பணத்தின் ஊடுருவல் விகிதம் அதிகரிக்கப்படும்.
- தூசி இல்லாத வளிமண்டலத்தின் பார்வைத் திறன் மேம்படுத்தப்படும், இதன் விளைவாக பாதுகாப்பான வேலை நிலைமைகள் ஏற்படும்.

வெடித்தல் -

- உள்ளூர் நிலைமைகளுக்கு ஏற்றவாறு வெடிக்கும் நேரத்தையும், வெடிக்கும் முகத்தில் தண்ணீர் தெளிக்கும் நேரத்தையும் அமைக்கவும்
- வெடிப்பதைத் தவிர்க்கவும், அதாவது வெப்பநிலை தலைகீழ் ஏற்படக்கூடிய மற்றும் பலத்த காற்று குடியிருப்பு பகுதிகளை நோக்கி வீசும் போது

9.67.5 ஹெக்டேர் (அதாவது தனி நபர் குத்தகைப் பகுதிகள் 4.77.0 ஹெக்டேர், 4.90.5 ஹெக்டேர்) கொண்ட சாதாரண கல் குவாரி குழுமத்திற்கான வரைவு EIA/EMP, அதே சமயம் 15.59.5 ஹெக்டேர் குழுமப் பரப்பளவு, பணம்பட்டி மற்றும் திருவேங்கைவாசலில் அமைந்துள்ளது. கிராமம், இலுப்பூர் தாலுக்கா, புதுக்கோட்டை மாவட்டம், தமிழ்நாடு.
குத்தகைதாரர்: Tvl. ஓம் ஸ்ரீ வாரி ஸ்டோன்ஸ் பிரைவேட் லிமிடெட் (ஹெக்டரில் குத்தகை பகுதி: 4.77.0, 4.90.5)

அத்தியாயம் 11: சுருக்கம் & முடிவு

- கட்டுப்படுத்தப்பட்ட வெடிப்பு என்பது பொருத்தமான வெடிகுண்டு மற்றும் குறுகிய கால டெட்டனேட்டர்களை ஏற்றுக்கொள்வது, காலர் மண்டலத்தில் போதுமான துளைகளை உருவாக்குதல் மற்றும் நாளின் ஒரு குறிப்பிட்ட நேரத்திற்கு வெடிப்பதை கட்டுப்படுத்துதல், அதாவது மதிய உணவு நேரத்தில், ஒரு துளைக்கு கட்டுப்படுத்தப்பட்ட கட்டணம் மற்றும் துளைக்கு கட்டணம் செலுத்துதல் ஆகியவை அடங்கும்.
- பொருள் ஏற்றுவதற்கு முன், வெடித்த பொருட்களின் மீது தண்ணீர் தெளிக்கப்படும்
- தொழிலாளர்களுக்கு டஸ்ட் மாஸ்க் வழங்கப்படும் மற்றும் அவற்றின் பயன்பாடு கண்டிப்பாக கண்காணிக்கப்படும்

ஹால் சாலை மற்றும் போக்குவரத்து -

- போக்குவரத்தின் போது தூசி உருவாகாமல் இருக்க ஒரு நாளைக்கு இரண்டு முறை இழுத்துச் செல்லும் சாலைகளில் தண்ணீர் தெளிக்கப்படும்
- பொருள் போக்குவரத்து பகல் நேரத்தில் மேற்கொள்ளப்படும் மற்றும் பொருள் டார்பாலின் மூலம் மூடப்பட்டிருக்கும்
- தூசி உருவாகுவதைத் தவிர்ப்பதற்காக, டிப்பர்களின் வேகம் 20 கிமீ/மணிக்கு குறைவாகவே இருக்கும்.
- இழுத்துச் செல்லும் சாலைகள் மற்றும் ஏற்றும் இடங்களில் தண்ணீர் தெளித்தல் ஒரு நாளைக்கு இரண்டு முறை மேற்கொள்ளப்படும்
- வாயு மாசுபாட்டின் முக்கிய ஆதாரம் தாதுப் போக்குவரத்துக்கு பயன்படுத்தப்படும் வாகனம் ஆகும்; எனவே இயந்திரங்களின் வாராந்திர பராமரிப்பு எரிப்பு செயல்முறையை மேம்படுத்துகிறது மற்றும் மாசுபாட்டைக் குறைக்கிறது.
- உலோகம் இல்லாத இழுத்துச் செல்லும் சாலைகள் பயன்பாட்டுக்கு வரும் முன் வாரந்தோறும் சுருக்கப்படும்.
- கசிவைத் தடுக்க டிப்பர்களை அதிகமாக ஏற்றுவது தவிர்க்கப்படும்.
- அனைத்து போக்குவரத்து வாகனங்களும் செல்லுபடியாகும் PUC சான்றிதழ் வைத்திருப்பது உறுதி செய்யப்படும்
- தளர்வான பொருட்கள் குவிந்து கிடப்பதை அகற்ற, இழுத்து செல்லும் சாலைகள் மற்றும் சர்வீஸ் சாலைகளை தரம் பிரித்தல்

9.67.5 ஹெக்டேர் (அதாவது தனி நபர் குத்தகைப் பகுதிகள் 4.77.0 ஹெக்டேர், 4.90.5 ஹெக்டேர்) கொண்ட சாதாரண கல் குவாரி குழுமத்திற்கான வரைவு EIA/EMP, அதே சமயம் 15.59.5 ஹெக்டேர் குழுமப் பரப்பளவு, பணம்பட்டி மற்றும் திருவேங்கைவாசலில் அமைந்துள்ளது. கிராமம், இலுப்பூர் தாலுக்கா, புதுக்கோட்டை மாவட்டம், தமிழ்நாடு.
குத்தகைதாரர்: Tvl. ஓம் ஸ்ரீ வாரி ஸ்டோன்ஸ் பிரைவேட் லிமிடெட் (ஹெக்டரில் குத்தகை பகுதி: 4.77.0, 4.90.5)

அத்தியாயம் 11: சுருக்கம் & முடிவு

பசுமை அரண்-

- டிப்பர்கள்/டிரக்குகளின் இயக்கத்தால் தூசி உருவாகுவதைத் தடுக்க, பிரதான சுரங்கப் பாதைகள் முழுவதும் மரங்களை நடுதல் மற்றும் சுரங்கச் சாலைகளை வழக்கமான தரப்படுத்துதல் ஆகியவை நடைமுறைப்படுத்தப்படும்.
- திட்டப் பகுதிகளைச் சுற்றி போதுமான அகலத்தில் பசுமை அரண் உருவாக்கப்படும்

தொழில்சார் சுகாதாரம் -

- தொழிலாளர்களுக்கு டஸ்ட் மாஸ்க் வழங்கப்படும் மற்றும் அவற்றின் பயன்பாடு கண்டிப்பாக கண்காணிக்கப்படும்
- அனைத்து சுரங்கத் தொழிலாளர்கள் மற்றும் டிப்பர் ஓட்டுநர்களிடையே தூசி முகமூடிகள் அணிவதன் முக்கியத்துவம் குறித்த விழிப்புணர்வை உறுதி செய்வதற்காக வருடாந்திர மருத்துவ பரிசோதனைகள், பயிற்சிகள் மற்றும் பிரச்சாரங்கள் ஏற்பாடு செய்யப்படும்.
- முன்மொழியப்பட்ட தணிப்பு நடவடிக்கைகளின் செயல்திறனை மதிப்பிடுவதற்காக சுற்றுப்புற காற்றின் தரக் கண்காணிப்பு ஆறு மாதங்களுக்கு ஒருமுறை நடத்தப்படும்.

11.4.4 இரைச்சல் சூழல்

எதிர்பார்க்கப்பட்ட தாக்கம்

ஒலி மாசுபாடு சுரங்கத் தொழிலாளர்களுக்கு ஒரு பெரிய சுகாதார ஆபத்தை ஏற்படுத்துகிறது. தற்போதுள்ள திறந்தவெளி சுரங்கத் திட்டத்தில் துளையிடுதல், வெடித்தல், ஏற்றுதல் மற்றும் வாகனங்களின் இயக்கத்தின் போது சத்தத்தின் ஆதாரங்கள் பின்வருமாறு கவனிக்கப்படுகின்றன.

தணிப்பு நடவடிக்கைகள்

- துளையிடும் போது கூர்மையான டிரில் பிட்களைப் பயன்படுத்துவது சத்தத்தைக் குறைக்க உதவும்
- இரண்டாம் நிலை வெடிப்பு முற்றிலும் தவிர்க்கப்படும் மற்றும் பாறைகளை உடைக்க ஹைட்ராலிக் ராக் பிரேக்கர் பயன்படுத்தப்படும்;

9.67.5 ஹெக்டேர் (அதாவது தனி நபர் குத்தகைப் பகுதிகள் 4.77.0 ஹெக்டேர், 4.90.5 ஹெக்டேர்) கொண்ட சாதாரண கல் குவாரி குழுமத்திற்கான வரைவு EIA/EMP, அதே சமயம் 15.59.5 ஹெக்டேர் குழுமப் பரப்பளவு, பணம்பட்டி மற்றும் திருவேங்கைவாசலில் அமைந்துள்ளது. கிராமம், இலுப்பூர் தாலுக்கா, புதுக்கோட்டை மாவட்டம், தமிழ்நாடு.
குத்தகைதாரர்: Tvl. ஓம் ஸ்ரீ வாரி ஸ்டோன்ஸ் பிரைவேட் லிமிடெட் (ஹெக்டரில் குத்தகை பகுதி: 4.77.0, 4.90.5)

அத்தியாயம் 11: சுருக்கம் & முடிவு

- முறையான இடைவெளி, சுமை, தண்டு மற்றும் உகந்த கட்டணம்/தாமதத்துடன் கட்டுப்படுத்தப்பட்ட வெடிப்பு பராமரிக்கப்படும்;
- பிளாஸ்டிக் சாதகமான வளிமண்டல நிலை மற்றும் குறைவான மனித செயல்பாடு நேரங்களின் போது மின்சாரம் அல்லாத துவக்க அமைப்பைப் பயன்படுத்தி மேற்கொள்ளப்படும்;
- இரைச்சல் ஏற்படுவதைக் குறைக்க ஒவ்வொரு வாரமும் இயந்திரங்களின் சரியான பராமரிப்பு, எண்ணெய் மற்றும் கிரீஸ் ஆகியவை செய்யப்படும்;
- அதிக அளவு சத்தத்தை உருவாக்கும் இயந்திரங்களில் (HEMM) பணிபுரியும் தொழிலாளர்களுக்கு ஒலி காப்பிடப்பட்ட அறைகளை வழங்குதல்;
- அனைத்து இயந்திரங்களிலும் சைலன்சர்கள் / மஃப்லர்கள் நிறுவப்படும்;
- திட்டப் பகுதியைச் சுற்றிலும், இழுத்துச் செல்லும் சாலைகளிலும் பசுமைப் பட்டை/தோட்டம் உருவாக்கப்படும். தோட்டம் சத்தம் பரவுவதை குறைக்கிறது;
- ஹெச்இஎம்எம் ஆபரேட்டர்கள் மற்றும் எச்இஎம்எம் அருகே பணிபுரியும் நபர்களுக்கு காது மஃப்ஸ்/இயர் பிளக்குகள் போன்ற தனிப்பட்ட பாதுகாப்பு உபகரணங்கள் (பிபிஇ) வழங்கப்படும் மற்றும் பயிற்சி மற்றும் விழிப்புணர்வு இருந்தாலும் அவற்றின் பயன்பாடு உறுதி செய்யப்படும்.
- மோசமான இரைச்சல் நிலை விளைவுகளைப் பற்றிய விழிப்புணர்வை ஏற்படுத்த, வழக்கமான மருத்துவ பரிசோதனை மற்றும் பணியாளர்களுக்கு முறையான பயிற்சி.

11.4.5 உயிரியல் சூழல்

எதிர்பார்க்கப்பட்ட தாக்கம்

திட்டப் பகுதிக்குள் தேசிய பூங்கா மற்றும் தொல்பொருள் நினைவுச்சின்னங்கள் எதுவும் இல்லை. புலம்பெயர்ந்த தாழ்வாரங்கள், புலம்பெயர்ந்த பறவை-விலங்குகள், அரிய உள்ளூர் மற்றும் அழிந்துவரும் இனங்கள் எதுவும் இல்லை. இப்பகுதியில் வன விலங்குகள் இல்லை. திட்ட தளத்தில் இனப்பெருக்கம் மற்றும் கூடு கட்டும் இடம் எதுவும் கண்டறியப்படவில்லை. 10 கிமீ சுற்றளவில்

9.67.5 ஹெக்டேர் (அதாவது தனி நபர் குத்தகைப் பகுதிகள் 4.77.0 ஹெக்டேர், 4.90.5 ஹெக்டேர்) கொண்ட சாதாரண கல் குவாரி குழுமத்திற்கான வரைவு EIA/EMP, அதே சமயம் 15.59.5 ஹெக்டேர் குழுமப் பரப்பளவு, பணம்பட்டி மற்றும் திருவேங்கைவாசலில் அமைந்துள்ளது. கிராமம், இலுப்பூர் தாலுக்கா, புதுக்கோட்டை மாவட்டம், தமிழ்நாடு.
குத்தகைதாரர்: Tvl. ஓம் ஸ்ரீ வாரி ஸ்டோன்ஸ் பிரைவேட் லிமிடெட் (ஹெக்டரில் குத்தகை பகுதி: 4.77.0, 4.90.5)

அத்தியாயம் 11: சுருக்கம் & முடிவு

தேசிய பூங்கா மற்றும் வனவிலங்கு சரணாலயம் இல்லை. சுரங்கத்தைச் சுற்றியுள்ள குப்பைகள் / கட்டுகள் தவறான விலங்குகள் நுழைவதற்கு நல்ல தடையாக செயல்படுகின்றன. சுரங்கத்திற்குப் பிந்தைய கட்டத்தில், சுரங்கப் பள்ளங்களில் விலங்குகள் விழுவதைத் தடுக்க, வெட்டியெடுக்கப்பட்ட வெற்றிடத்தைச் சுற்றிலும் கம்பி வேலி அமைக்க முன்மொழியப்பட்டது.

தணிப்பு நடவடிக்கைகள்

சுரங்க நடவடிக்கைகளில் இருந்து உருவாகும் தூசி படிவதால் அப்பகுதியின் இயற்கையான தாவரங்கள்/விலங்கு நிலைகளில் ஏற்படும் பாதகமான விளைவுகளை குறைக்க, தூசி உற்பத்தியை தடுக்க அனைத்து தூசி நிறைந்த பகுதிகளிலும் தண்ணீர் தெளித்தல் மற்றும் நீர் தெளித்தல் அமைப்புகள் உறுதி செய்யப்படும். முறையான மற்றும் நன்கு திட்டமிடப்பட்ட தோட்டத் திட்டம் மேற்கொள்ளப்படும்.

11.10 பசுமை அரண் மேம்பாட்டுத் திட்டம்

ஆண்டு	திட்டம் 1		திட்டம் 2	
	மரக்கன்று எண்ணிக்கை	பகுதி (ச.மீ.யில்)	மரக்கன்று எண்ணிக்கை	பகுதி (ச.மீ.யில்)
1 st	44	400	44	400
2 nd	44	400	44	400
3 rd	44	400	44	400
4 th	44	400	44	400
5 th	44	400	44	400
மொத்தம்	220	2000	220	2000

11.4.6 சமூக பொருளாதார சூழல்

எதிர்பார்க்கப்பட்ட தாக்கம்

- இத்திட்டத்தின் மூலம் வேலைவாய்ப்பு உருவாக்கம் மூலம் சுமார் 108 நபர்களுக்கு நேரடி வேலைவாய்ப்பு கிடைக்கும்.

தணிப்பு நடவடிக்கைகள்

9.67.5 ஹெக்டேர் (அதாவது தனி நபர் குத்தகைப் பகுதிகள் 4.77.0 ஹெக்டேர், 4.90.5 ஹெக்டேர்) கொண்ட சாதாரண கல் குவாரி குழுமத்திற்கான வரைவு EIA/EMP, அதே சமயம் 15.59.5 ஹெக்டேர் குழுமப் பரப்பளவு, பணம்பட்டி மற்றும் திருவேங்கைவாசலில் அமைந்துள்ளது. கிராமம், இலுப்பூர் தாலுக்கா, புதுக்கோட்டை மாவட்டம், தமிழ்நாடு.
குத்தகைதாரர்: Tvl. ஓம் ஸ்ரீ வாரி ஸ்டோன்ஸ் பிரைவேட் லிமிடெட் (ஹெக்டரில் குத்தகை பகுதி: 4.77.0, 4.90.5)

அத்தியாயம் 11: சுருக்கம் & முடிவு

- ஆலை இயந்திரங்கள் மற்றும் உபகரணங்களுக்கு நல்ல பராமரிப்பு நடைமுறைகள் பின்பற்றப்படும், இது சாத்தியமான இரைச்சல் பிரச்சனைகளைத் தவிர்க்க உதவும்.
- மத்திய மாசுக் கட்டுப்பாட்டு வாரியத்தின் (CPCB) வழிகாட்டுதலின்படி திட்டப் பகுதியிலும் அதைச் சுற்றிலும் பசுமைப் பட்டை உருவாக்கப்படும்.
- மையப் பகுதிக்குள் சுற்றுச்சூழல் பாதிப்பைக் குறைக்க உரிய காற்று மாசுக் கட்டுப்பாட்டு நடவடிக்கை எடுக்கப்படும்.
- தொழிலாளர்களின் பாதுகாப்பிற்காக, சுரங்கச் சட்டம் மற்றும் விதிகளின்படி கையுறைகள், ஹெல்மெட்கள், பாதுகாப்பு காலணிகள், கண்ணாடிகள், ஏப்ரன்கள், மூக்கு முகமூடிகள் மற்றும் காதுகளைப் பாதுகாக்கும் சாதனங்கள் போன்ற தனிப்பட்ட பாதுகாப்பு உபகரணங்கள் வழங்கப்படும்.
- இந்தத் திட்டத்தில் இருந்து நேரடியாகவும் மறைமுகமாகவும் ராயல்டி, வரி, டிஎம்எஃப், என்எம்இடி போன்றவற்றின் மூலம் நிதி வருவாய் மூலம் மாநில மற்றும் மத்திய அரசுகளுக்குப் பயனளிக்கவும்.

மாற்றுகளின் பகுப்பாய்வு (தொழில்நுட்பம் மற்றும் தளம்)

- கீழே உள்ள புவியியல் ஆய்வு மற்றும் ஆய்வுகளின் அடிப்படையில் தளம் தேர்ந்தெடுக்கப்பட்டது:
- குறிப்பிட்ட இடத்தில் கனிமங்கள் ஏற்படுதல்.
- பொருட்கள் மற்றும் மனிதவளத்திற்கான போக்குவரத்து வசதி.
- சுற்றுச்சூழல் மற்றும் தனிப்பு சாத்தியக்கூறுகளின் ஒட்டுமொத்த தாக்கம்
- சமூக-பொருளாதார பின்னணி.
- கனிம வைப்பு இயற்கையில் குறிப்பிட்ட தளம்; எனவே இந்த திட்டத்திற்கு மாற்று இடம் தேடும் கேள்வி எழவில்லை.

11.5 சுற்றுச்சூழல் கண்காணிப்பு திட்டம்

பொதுவாக ஒரு தாக்க மதிப்பீட்டு ஆய்வு குறுகிய காலத்தில் மேற்கொள்ளப்படுகிறது மற்றும் தரவு இயற்கை அல்லது மனித நடவடிக்கைகளால் தூண்டப்பட்ட அனைத்து மாறுபாடுகளையும் கொண்டு வர முடியாது. எனவே சுற்றுச்சூழலில் ஏற்படும்

9.67.5 ஹெக்டேர் (அதாவது தனி நபர் குத்தகைப் பகுதிகள் 4.77.0 ஹெக்டேர், 4.90.5 ஹெக்டேர்) கொண்ட சாதாரண கல் குவாரி குழுமத்திற்கான வரைவு EIA/EMP, அதே சமயம் 15.59.5 ஹெக்டேர் குழுமப் பரப்பளவு, பணம்பட்டி மற்றும் திருவேங்கைவாசலில் அமைந்துள்ளது. கிராமம், இலுப்பூர் தாலுக்கா, புதுக்கோட்டை மாவட்டம், தமிழ்நாடு.
குத்தகைதாரர்: Tvl. ஓம் ஸ்ரீ வாரி ஸ்டோன்ஸ் பிரைவேட் லிமிடெட் (ஹெக்டரில் குத்தகை பகுதி: 4.77.0, 4.90.5)

அத்தியாயம் 11: சுருக்கம் & முடிவு

மாற்றங்களைக் கருத்தில் கொள்ள சுற்றுச்சூழல் அளவுருக்களின் வழக்கமான கண்காணிப்பு திட்டம் அவசியம்.

கண்காணிப்பின் நோக்கம் -

- கட்டுப்பாட்டு நடவடிக்கைகளின் செயல்திறனை சரிபார்க்க அல்லது மதிப்பீடு செய்ய;
- எதிர்கால தாக்க மதிப்பீட்டு ஆய்வுகளுக்கான தரவு தளத்தை நிறுவுதல்.

11.6.1 சுற்றுச்சூழல் கண்காணிப்பு செல்

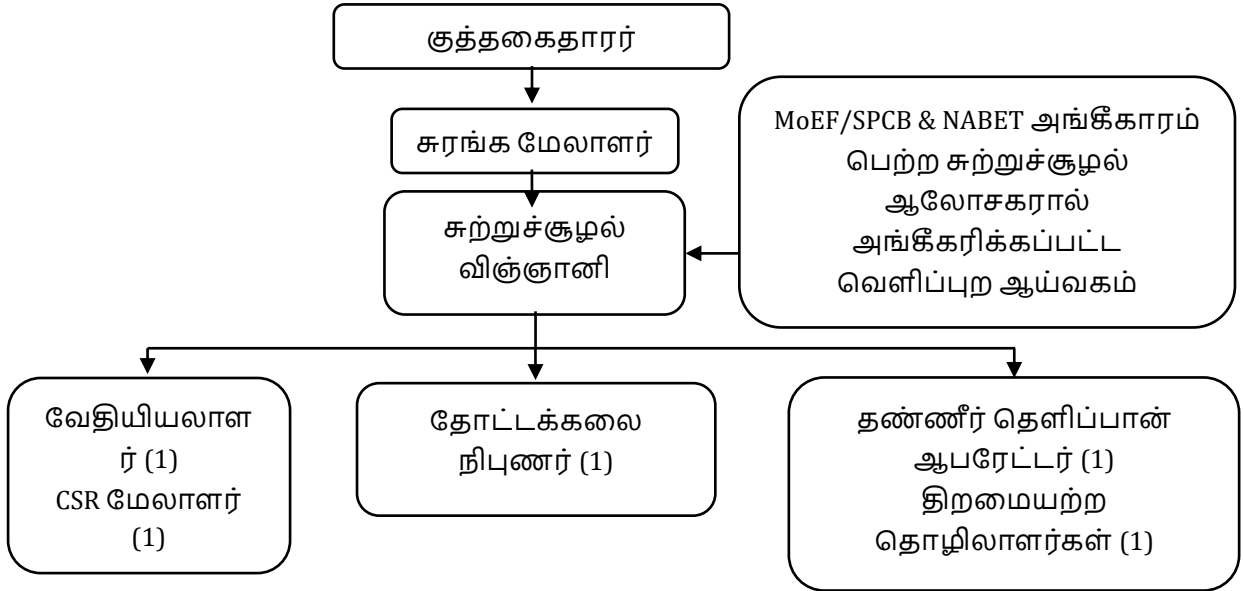

9.67.5 ஹெக்டேர் (அதாவது தனி நபர் குத்தகைப் பகுதிகள் 4.77.0 ஹெக்டேர், 4.90.5 ஹெக்டேர்) கொண்ட சாதாரண கல் குவாரி குழுமத்திற்கான வரைவு EIA/EMP, அதே சமயம் 15.59.5 ஹெக்டேர் குழுமப் பரப்பளவு, பணம்பட்டி மற்றும் திருவேங்கைவாசலில் அமைந்துள்ளது. கிராமம், இலுப்பூர் தாலுக்கா, புதுக்கோட்டை மாவட்டம், தமிழ்நாடு.
குத்தகைதாரர்: Tvl. ஓம் ஸ்ரீ வாரி ஸ்டோன்ஸ் பிரைவேட் லிமிடெட் (ஹெக்டரில் குத்தகை பகுதி: 4.77.0, 4.90.5)

அத்தியாயம் 11: சுருக்கம் & முடிவு

அட்டவணை 11.11: பிந்தைய சுற்றுச்சூழல் அனுமதி கண்காணிப்பு அட்டவணை

வ. எண்	சுற்றுச்சூழல் பண்புகள்	இடம்	கண்காணிப்பு		அளவுருக்கள்
			கால அளவு	அதிர்வெண்	
1	காற்று தரம்	2 இடங்கள் (1 கோர் & 1 பஃபர்)	24 மணி நேரம்	6 மாதங்களுக்கு ஒருமுறை	ஃப்யூஜிடிவ் டஸ்ட், PM2.5, PM10, SO2 மற்றும் NOx.
2	வானிலை ஆய்வு	காற்றின் தரக் கண்காணிப்பு & IMD இரண்டாம் நிலைத் தரவு தொடங்குவதற்கு முன்னனுடைய தளத்தில்	மணிநேரம் / தினசரி	தொடர்ச்சியான ஆன்லைன் கண்காணிப்பு	காற்றின் வேகம், காற்றின் திசை, வெப்பநிலை, ஈரப்பதம் மற்றும் மழைப்பொழிவு
3	நீர் தர கண்காணிப்பு	2 இடங்கள் (1SW & 1 GW)	-	6 மாதங்களுக்கு ஒருமுறை	IS:10500, 1993 & CPCB விதிமுறைகளின் கீழ் குறிப்பிடப்பட்ட அளவுருக்கள்
4	நீரியல்	குறிப்பிட்ட கிணறுகளில் சுமார் 1 கிலோமீட்டர் தொலைவில் உள்ள திறந்தவெளி கிணறுகளில் நீர்மட்டம்	-	6 மாதங்களுக்கு ஒருமுறை	bgl இல் ஆழம்
5	சத்தம்	2 இடங்கள் (1 கோர் & 1 பஃபர்)	மணிநேரம் - 1 நாள்	6 மாதங்களுக்கு ஒருமுறை	Leq, Lmax, Lmin, Leq Day & Leq Night

9.67.5 ஹெக்டேர் (அதாவது தனி நபர் குத்தகைப் பகுதிகள் 4.77.0 ஹெக்டேர், 4.90.5 ஹெக்டேர்) கொண்ட சாதாரண கல் குவாரி குழுமத்திற்கான வரைவு EIA/EMP, அதே சமயம் 15.59.5 ஹெக்டேர் குழுமப் பரப்பளவு, பணம்பட்டி மற்றும் திருவேங்கைவாசலில் அமைந்துள்ளது. கிராமம், இலுப்பூர் தாலுக்கா, புதுக்கோட்டை மாவட்டம், தமிழ்நாடு.
குத்தகைதாரர்: Tvl. ஓம் ஸ்ரீ வாரி ஸ்டோன்ஸ் பிரைவேட் லிமிடெட் (ஹெக்டரில் குத்தகை பகுதி: 4.77.0, 4.90.5)

அத்தியாயம் 11: சுருக்கம் & முடிவு

வ. எண்	சுற்றுச்சூழல் பண்புகள்	இடம்	கண்காணிப்பு		அளவுருக்கள்
			கால அளவு	அதிர்வெண்	
6	அதிர்வு	அருகிலுள்ள குடியிருப்பில் (அறிக்கையில்)	-	குண்டு வெடிப்பு நடவடிக்கையின் போது	உச்ச துகள் வேகம்
7	மண்	2 இடங்கள் (1 கோர் & 1 பஃபர்)	-	ஆறு மாதங்களுக்கு ஒருமுறை	உடல் மற்றும் இரசாயன பண்புகள்
8	பசுமை அரண்	திட்டப் பகுதிக்குள்	தினசரி	மாதாந்திர	பராமரிப்பு

11.6 கூடுதல் ஆய்வுகள்

11.6.1 இடர் மதிப்பீடு

2002 டிசம்பர் 31, 2002 தேதியிட்ட சுற்றறிக்கை எண்.13 இன் படி, தன்பாத்த் சுரங்கப் பாதுகாப்பு இயக்குநரகம் (டிஜிஎம்எஸ்) வழங்கிய குறிப்பிட்ட இடர் மதிப்பீட்டு வழிகாட்டுதலின் அடிப்படையில் இடர் மதிப்பீட்டிற்கான வழிமுறை அமைந்துள்ளது. டிஜிஎம்எஸ் இடர் மதிப்பீட்டு செயல்முறை நோக்கம் பணிச்சூழல் மற்றும் அனைத்து செயல்பாடுகளிலும் இருக்கும் மற்றும் சாத்தியமான அபாயங்களைக் கண்டறிந்து, உடனடி கவனம் தேவைப்படுபவர்களுக்கு முன்னுரிமை அளிப்பதற்காக அந்த ஆபத்துகளின் அபாய அளவை மதிப்பிடுதல். மேலும், இந்த ஆபத்துக்களுக்குப் பொறுப்பான வழிமுறைகள் அடையாளம் காணப்பட்டு, அவற்றின் கட்டுப்பாட்டு நடவடிக்கைகள், கால அட்டவணையில் அமைக்கப்பட்டுள்ளவை, துல்லியமான பொறுப்புகளுடன் பதிவு செய்யப்படுகின்றன. DGMS, DGMS வழங்கிய உலோக சுரங்கத்தை நிர்வகிப்பதற்கான தகுதிச் சான்றிதழை வைத்திருக்கும் தகுதி வாய்ந்த சுரங்க மேலாளரின் வழிகாட்டுதலின் கீழ் முழு குவாரி நடவடிக்கையும் மேற்கொள்ளப்படும்.

11.6.2 பேரிடர் மேலாண்மை திட்டம்

9.67.5 ஹெக்டேர் (அதாவது தனி நபர் குத்தகைப் பகுதிகள் 4.77.0 ஹெக்டேர், 4.90.5 ஹெக்டேர்) கொண்ட சாதாரண கல் குவாரி குழுமத்திற்கான வரைவு EIA/EMP, அதே சமயம் 15.59.5 ஹெக்டேர் குழுமப் பரப்பளவு, பணம்பட்டி மற்றும் திருவேங்கைவாசலில் அமைந்துள்ளது. கிராமம், இலுப்பூர் தாலுக்கா, புதுக்கோட்டை மாவட்டம், தமிழ்நாடு.
குத்தகைதாரர்: Tvl. ஓம் ஸ்ரீ வாரி ஸ்டோன்ஸ் பிரைவேட் லிமிடெட் (ஹெக்டரில் குத்தகை பகுதி: 4.77.0, 4.90.5)

அத்தியாயம் 11: சுருக்கம் & முடிவு

பேரிடர் மேலாண்மைத் திட்டம், உயிர் பாதுகாப்பு, சுற்றுச்சூழலைப் பாதுகாத்தல், நிறுவலின் பாதுகாப்பு, உற்பத்தியை மறுசீரமைத்தல் மற்றும் காப்புச் செயல்பாடுகளை இதே முன்னுரிமை வரிசையில் உறுதி செய்வதை நோக்கமாகக் கொண்டுள்ளது.

பேரிடர் மேலாண்மை திட்டத்தின் நோக்கம், சுரங்கம் மற்றும் வெளிப்புற சேவைகளின் ஒருங்கிணைந்த வளங்களைப் பயன்படுத்தி பின்வருவனவற்றை அடைவதாகும்:

- பாதிக்கப்பட்டவர்களின் மீட்பு மற்றும் மருத்துவ சிகிச்சை;
- மற்றவர்களைப் பாதுகாக்கவும்;
- சொத்து மற்றும் சுற்றுச்சூழலுக்கு ஏற்படும் சேதத்தை குறைத்தல்;
- ஆரம்பத்தில் சம்பவத்தைக் கட்டுப்படுத்தி இறுதியில் கட்டுக்குள் கொண்டு வரவும்;
- பாதிக்கப்பட்ட பகுதியின் பாதுகாப்பான மறுவாழ்வு; மற்றும்
- அவசரநிலைக்கான காரணம் மற்றும் சூழ்நிலைகள் பற்றிய அடுத்த விசாரணைக்கு தொடர்புடைய பதிவுகள் மற்றும் உபகரணங்களை பாதுகாத்தல்

11.6.3 ஒட்டுமொத்த தாக்கம் ஆய்வு

அட்டவணை 11.12: குழுமத்தில் முன்மொழியப்பட்ட மற்றும் தற்போதுள்ள சுரங்கங்களின் முக்கிய அம்சங்கள்

வ.எண்.	விவரங்கள்	விளக்கம்	
1	திட்டத்தின் வகை	சாதாரண கல் குவாரி	
2	குவாரி பகுதி பயன்படுத்தப்பட்டது	4.77.0 ஹெக்டேர்	
3	திட்ட இடம்	சர்வே எண். 20/1, 20/2, 270/2,270/3, 270/4, 257/9,257/8A & 257/10A, பணம்பட்டி கிராமம், இலுப்பூர் தாலுக்கா, புதுக்கோட்டை மாவட்டம், தமிழ்நாடு	
4	குவாரி இடம் இயக்கப்பட்டது WGS 1984 தரவு	அட்சரேகை 10°25'21.87"N to 10°25'32.47"N	தீர்க்கரேகை 78°46'00.15"E to 78°46'10.71"E
5	நிலப்பரப்பு வரைபட எண்	58 - J/15	
6	முன்மொழியப்பட்ட திட்ட தளத்தில் நில பயன்பாடு	வனமற்ற நிலம் / பட்டா நிலம் நிலப்பரப்பு: தாவரங்கள்/பயிரிடுவதற்கு	

9.67.5 ஹெக்டேர் (அதாவது தனி நபர் குத்தகைப் பகுதிகள் 4.77.0 ஹெக்டேர், 4.90.5 ஹெக்டேர்) கொண்ட சாதாரண கல் குவாரி குழுமத்திற்கான வரைவு EIA/EMP, அதே சமயம் 15.59.5 ஹெக்டேர் குழுமப் பரப்பளவு, பணம்பட்டி மற்றும் திருவேங்கைவாசலில் அமைந்துள்ளது. கிராமம், இலுப்பூர் தாலுக்கா, புதுக்கோட்டை மாவட்டம், தமிழ்நாடு.
குத்தகைதாரர்: Tvl. ஓம் ஸ்ரீ வாரி ஸ்டோன்ஸ் பிரைவேட் லிமிடெட் (ஹெக்டரில் குத்தகை பகுதி: 4.77.0, 4.90.5)

அத்தியாயம் 11: சுருக்கம் & முடிவு

வ.எண்.	விவரங்கள்	விளக்கம்		
		ஏற்றதாக இல்லாத தரிசு நிலம்		
7	தள நிலப்பரப்பு	குத்தகைக்கு பயன்படுத்தப்பட்ட பகுதி வெற்று நிலப்பரப்பைக் காட்டுகிறது. இப்பகுதி தெற்கு நோக்கி மெதுவாக சாய்ந்துள்ளது.		
8	தளத்தின் உயரம்	சராசரி கடல் மட்டத்திலிருந்து 117மீ (அதிகபட்சம்).		
9	இருப்புக்கள்	மேல் மண்	பாறைச் சிதைவு	சாதாரண கல்
	புவியியல் இருப்புக்கள்	1,43,100 m ³	95,400 m ³	19,08,000 m ³
	சுரண்டக்கூடிய இருப்புக்கள்	83,232 m ³	48,918 m ³	5,04,990 m ³
	மீடக்கூடிய இருப்புக்கள்	83,232 m ³	48,918 m ³	5,04,990 m ³
10	குத்தகை காலம்	5 ஆண்டுகள்		
11	சுரங்கத்தின் முன்மொழியப்பட்ட ஆழம்	தரை மட்டத்திற்கு கீழே 45 மீ (3மீ மேல் மண்+2மீ பாறை சிதைவு அமைப்பு+40மீ சாதாரண கல்)		
12	இறுதி குழி அளவு	275 மீ (L) x 105 மீ (W) x 45 மீ (D) BGL		
13	காலநிலை	IMD தரவு, புதுக்கோட்டை (1971-2000) <ul style="list-style-type: none"> சராசரி சுற்றுப்புற காற்று வெப்பநிலை - 42 °C முதல் 20°C வரை ஆண்டு மழை - 887 மி.மீ 		
14	நிலத்தடி நீர் அளவு	நிலத்தடி நீர் தரை மட்டத்திலிருந்து சுமார் 70-65 மீ ஆழத்தில் உள்ளது.		
15	நில அதிர்வு மண்டலம்	நில அதிர்வு அடிப்படையில், இந்தப் பகுதி IS-1893 (பகுதி-1)-2002 இன் படி மண்டலம்-II இன் கீழ் வகைப்படுத்தப்பட்டுள்ளது. எனவே, நில அதிர்வு தளம் குறைவான சேத அபாய மண்டலம். MSK அளவுகோல் VII உடன.		
16	நில பயன்பாட்டு முறை	விளக்கம்	சதவீதம்	
		பழைய குழிகள் / நொறுக்கி	11%	
		மரங்கள்	05%	
		சாலைகள்	06%	
		வாழ்விடம்	04%	
		பருவகால விவசாய நிலம்	25%	
		தரிசு நிலம்	22%	

9.67.5 ஹெக்டேர் (அதாவது தனி நபர் குத்தகைப் பகுதிகள் 4.77.0 ஹெக்டேர், 4.90.5 ஹெக்டேர்) கொண்ட சாதாரண கல் குவாரி குழுமத்திற்கான வரைவு EIA/EMP, அதே சமயம் 15.59.5 ஹெக்டேர் குழுமப் பரப்பளவு, பணம்பட்டி மற்றும் திருவேங்கைவாசலில் அமைந்துள்ளது. கிராமம், இலுப்பூர் தாலுக்கா, புதுக்கோட்டை மாவட்டம், தமிழ்நாடு.
குத்தகைதாரர்: Tvl. ஓம் ஸ்ரீ வாரி ஸ்டோன்ஸ் பிரைவேட் லிமிடெட் (ஹெக்டரில் குத்தகை பகுதி: 4.77.0, 4.90.5)

அத்தியாயம் 11: சுருக்கம் & முடிவு

வ.எண்.	விவரங்கள்	விளக்கம்
		நீர்நிலைகள் 27%
17	அருகிலுள்ள மாநில/தேசிய நெடுஞ்சாலை	NH - 336 - புதுக்கோட்டை- திருச்சி - 1.27 km - E SH - 71 - விராலிமலை - புதுக்கோட்டை - 1.0km -SW
18	அருகிலுள்ள ரயில் நிலையம்	வெள்ளனூர் - 6.0 கிமீ - வடகிழக்கு பக்கம்.
19	அருகிலுள்ள விமான நிலையம்	திருச்சி விமான நிலையம் - 38.0km - NW
20	அருகில் உள்ள கிராமம்/பெரிய நகரம்	<ul style="list-style-type: none"> பெருநிஜினை: 1.0கிமீ, தென்மேற்கு புதுக்கோட்டை: 7.0 கிமீ, தென்கிழக்கு
21	அருகிலுள்ள நகரம், நகரம், மாவட்டத் தலைமையகம் மற்றும் தொலைவில் கி.மீ.	புதுக்கோட்டை : 7.0 கிமீ, தென்கிழக்கு
22	அருகில் உள்ள மருத்துவமனை	புதுக்கோட்டை : 7.0 கிமீ, தென்கிழக்கு
23	சுற்றுச்சூழல் உணர்திறன் மண்டலம்	சுரங்க குத்தகை பகுதியிலிருந்து 500மீ சுற்றளவில் வனவிலங்கு சரணாலயம், தேசிய பூங்கா அல்லது உயிர்க்கோள காப்பகம் இல்லை.
24	ஒதுக்கப்பட்ட/பாதுகாக்கப்பட்ட காடுகள்	சுரங்க குத்தகை பகுதியிலிருந்து 500மீ சுற்றளவில் வனவிலங்கு சரணாலயம், தேசிய பூங்கா அல்லது உயிர்க்கோள காப்பகம் இல்லை.
25	வரலாற்று/சுற்றுலா இடங்கள்	சுரங்க குத்தகை பகுதியிலிருந்து 300மீ சுற்றளவுக்குள் எதுவும் இல்லை
26	10 கிமீ சுற்றளவில் உள்ள நீர்நிலைகள்	அரசு பொறம்போக்கு வாய்க்கால் வடக்குப் பகுதியில் எஸ்.எப்.எண். 257/1 & 270/1 மற்றும் கிடைவில்லுத்தான் குளம் எஸ்.எஃப்.எண். பயன்படுத்தப்பட்ட பகுதியின் தென்கிழக்கு பக்கத்தில் 27 > வெள்ளார் ஆறு - 7.0 கிமீ - தெற்கு · பெருஞ்சனை பெரிய கண்மாய் - 0.60கிமீ - மேற்கு · திருவேங்கைநாதர் குளம் -0.70 கிமீ SE > · முல்லை நகர் ஏரி - 1.97 கிமீ NE
27	10 கிமீ சுற்றளவில் உள்ள காப்புக்காடு	காப்பு காடு: > புதுக்கோட்டை ஆர்.எஃப். - 3.9கிமீ - SE > நாரதமலை ஆர்.எஃப். - 7.5 கிமீ- வடக்கு > குடுமையமலை R.F -8.90 km SW

9.67.5 ஹெக்டேர் (அதாவது தனி நபர் குத்தகைப் பகுதிகள் 4.77.0 ஹெக்டேர், 4.90.5 ஹெக்டேர்) கொண்ட சாதாரண கல் குவாரி குழுமத்திற்கான வரைவு EIA/EMP, அதே சமயம் 15.59.5 ஹெக்டேர் குழுமப் பரப்பளவு, பணம்பட்டி மற்றும் திருவேங்கைவாசலில் அமைந்துள்ளது. கிராமம், இலுப்பூர் தாலுக்கா, புதுக்கோட்டை மாவட்டம், தமிழ்நாடு.
குத்தகைதாரர்: Tvl. ஓம் ஸ்ரீ வாரி ஸ்டோன்ஸ் பிரைவேட் லிமிடெட் (ஹெக்டரில் குத்தகை பகுதி: 4.77.0, 4.90.5)

அத்தியாயம் 11: சுருக்கம் & முடிவு

வ.எண்.	விவரங்கள்	விளக்கம்
28	குவாரி இடத்தைச் சுற்றி 500மீ சுற்றளவில் உள்ள மற்ற குவாரிகளின் விவரங்கள்	முன்மொழியப்பட்ட திட்ட தளத்தில் இருந்து 500மீ சுற்றளவில் பின்வரும் குவாரிகள் உள்ளன. விவரங்கள்: குத்தகை காலாவதியான குவாரி - 1 எண் (0.64.5 ஹெக்டேர்) தற்போதுள்ள குவாரி- 4 எண்கள் (5.92 ஹெக்டேர்) முன்மொழியப்பட்ட குவாரி - 2 எண்கள் (9.67.5 ஹெக்டேர்) 500மீ சுற்றளவில் தற்போதுள்ள மற்றும் முன்மொழியப்பட்ட குவாரியின் மொத்த பரப்பளவு 15.59.5 ஹெக்டேர் ஆகும். திட்டம் குழுமச் சூழ்நிலையின் கீழ் வருகிறது.
29	மனித சக்தி	குவாரி செயல்பாட்டிற்கு முன்மொழியப்பட்ட மொத்த பணியாளர்கள் 55 பேர்.
30	நீர் தேவை மற்றும் ஆதாரம்	தண்ணீர் விற்பனையாளர்கள் மற்றும் அருகிலுள்ள ஆழ்துளை கிணறு மூலம் 7.9 KLDக்கான மொத்த நீர் தேவை.
31	அதிக சுமை / கழிவு	மூன்று வருடங்கள் மேல்மண்ணின் வடிவில் 3மீ ஆழம் வரை சுமார் 83,232மீ ³ மற்றும் பாறைச்சிதைவு சுமார் 48,918மீ ³ ஆழம் வரை 2மீ வரை உள்ளது.
32	திட்டத்தின் செலவு	திட்ட செலவு: A. செயல்பாட்டு செலவு = ரூ. 1,02,84,000/- B. EMP செலவு = ரூ.3,80,000/- மொத்த திட்டச் செலவு = ரூ. 1,06,64,000/- CER செலவு (2.0%) = ரூ.2,14,000/- மொத்த செலவு = ரூ. 1,08,78,000/-

வ.எண்.	விவரங்கள்	விளக்கம்
1	திட்டத்தின் வகை	சாதாரண கல் குவாரி
2	குவாரி பகுதி பயன்படுத்தப்பட்டது	4.90.5 ஹெக்டேர்

9.67.5 ஹெக்டேர் (அதாவது தனி நபர் குத்தகைப் பகுதிகள் 4.77.0 ஹெக்டேர், 4.90.5 ஹெக்டேர்) கொண்ட சாதாரண கல் குவாரி குழுமத்திற்கான வரைவு EIA/EMP, அதே சமயம் 15.59.5 ஹெக்டேர் குழுமப் பரப்பளவு, பணம்பட்டி மற்றும் திருவேங்கைவாசலில் அமைந்துள்ளது. கிராமம், இலுப்பூர் தாலுக்கா, புதுக்கோட்டை மாவட்டம், தமிழ்நாடு.
குத்தகைதாரர்: Tvl. ஓம் ஸ்ரீ வாரி ஸ்டோன்ஸ் பிரைவேட் லிமிடெட் (ஹெக்டரில் குத்தகை பகுதி: 4.77.0, 4.90.5)

அத்தியாயம் 11: சுருக்கம் & முடிவு

வ.எண்.	விவரங்கள்	விளக்கம்		
3	திட்ட இடம்	சர்வே எண். 11/2A, 12/1A & 12/1B (பகுதி) திருவேங்கைவாசல் கிராமம் மற்றும் 236/1A, 236/1B, 236/1C, 236/1D, 236/1E, 236/2, 236/3, 236/4, 236 /5 ,236/6, 236/7,236/9,236/10 236/11, 236/12, 236/13, 236/14, 19/3,235/9B & 235/11 பணம்பட்டி கிராமம், இலுப்பூர் தாலுக்கா, தமிழ்நாடு.		
4	குவாரி இடம் இயக்கப்பட்டது WGS 1984 தரவு	அட்சரேகை 10°25'28.72"N to 10°25'36.27"N	தீர்க்கரேகை 78°46'07.27"E to 78°46'20.71"E	
5	நிலப்பரப்பு வரைபட எண்	58 - J/15		
6	முன்மொழியப்பட்ட திட்ட தளத்தில் நில பயன்பாடு	வனமற்ற நிலம் / பட்டா நிலம் நிலப்பரப்பு: தாவரங்கள்/பயிரிடுவதற்கு ஏற்றதாக இல்லாத தரிசு நிலம்		
7	தள நிலப்பரப்பு	குத்தகைக்கு பயன்படுத்தப்பட்ட பகுதி வெற்று நிலப்பரப்பைக் காட்டுகிறது. இப்பகுதி தெற்கு நோக்கி மெதுவாக சாய்ந்துள்ளது.		
8	தளத்தின் உயரம்	சராசரி கடல் மட்டத்திலிருந்து 117மீ (அதிகபட்சம்).		
9	இருப்புக்கள்	மேல் மண்	பாறைச் சிதைவு	சாதாரண கல்
	புவியியல் இருப்புக்கள்	1,47,150 m ³	98,100 m ³	19,62,000 m ³
	சுரண்டக்கூடிய இருப்புக்கள்	99,039 m ³	54,824 m ³	4,75,915 m ³
	மீடக்கூடிய இருப்புக்கள்	99,039 m ³	54,824 m ³	4,75,915 m ³
10	குத்தகை காலம்	5 ஆண்டுகள்		
11	சுரங்கத்தின் முன்மொழியப்பட்ட ஆழம்	தரை மட்டத்திற்கு கீழே 45 மீ (3மீ மேல் மண்+2மீ பாறை சிதைவு அமைப்பு+40மீ சாதாரண கல்)		
12	இறுதி குழி அளவு	குழி -I 185 மீ (எல்) x 207 மீ (டபிள்யூ) x 45 மீ (டி) பிஜிஎல் குழி -I 66 மீ (எல்) x 93 மீ (டபிள்யூ) x 30 மீ (டி) பிஜிஎல் குழி -I 55 மீ (எல்) x 46 மீ (டபிள்யூ) x 20 மீ (டி) பிஜிஎல் குழி -I 58 மீ (எல்) x 24 மீ (டபிள்யூ) x 10 மீ (டி) பிஜிஎல்		

9.67.5 ஹெக்டேர் (அதாவது தனி நபர் குத்தகைப் பகுதிகள் 4.77.0 ஹெக்டேர், 4.90.5 ஹெக்டேர்) கொண்ட சாதாரண கல் குவாரி குழுமத்திற்கான வரைவு EIA/EMP, அதே சமயம் 15.59.5 ஹெக்டேர் குழுமப் பரப்பளவு, பணம்பட்டி மற்றும் திருவேங்கைவாசலில் அமைந்துள்ளது. கிராமம், இலுப்பூர் தாலுக்கா, புதுக்கோட்டை மாவட்டம், தமிழ்நாடு.
குத்தகைதாரர்: Tvl. ஓம் ஸ்ரீ வாரி ஸ்டோன்ஸ் பிரைவேட் லிமிடெட் (ஹெக்டரில் குத்தகை பகுதி: 4.77.0, 4.90.5)

அத்தியாயம் 11: சுருக்கம் & முடிவு

வ.எண்.	விவரங்கள்	விளக்கம்	
13	காலநிலை	IMD தரவு, புதுக்கோட்டை (1971-2000) <ul style="list-style-type: none"> சராசரி சுற்றுப்புற காற்று வெப்பநிலை - 42 °C முதல் 20°C வரை ஆண்டு மழை - 887 மி.மீ 	
14	நிலத்தடி நீர் அளவு	நிலத்தடி நீர் தரை மட்டத்திலிருந்து சுமார் 70-65 மீ ஆழத்தில் உள்ளது.	
15	நில அதிர்வு மண்டலம்	நில அதிர்வு அடிப்படையில், இந்தப் பகுதி IS-1893 (பகுதி-1)-2002 இன் படி மண்டலம்-II இன் கீழ் வகைப்படுத்தப்பட்டுள்ளது. எனவே, நில அதிர்வு தளம் குறைவான சேத அபாய மண்டலம். MSK அளவுகோல் VII உடன.	
16	நில பயன்பாட்டு முறை	விளக்கம்	சதவீதம்
		பழைய குழிகள் / நொறுக்கி	11%
		மரங்கள்	05%
		சாலைகள்	06%
		வாழ்விடம்	04%
		பருவகால விவசாய நிலம்	25%
		தரிசு நிலம்	22%
		நீர்நிலைகள்	27%
17	அருகிலுள்ள மாநில/தேசிய நெடுஞ்சாலை	NH - 336 - புதுக்கோட்டை - திருச்சி - 1.27 km - E SH - 71 - விராலிமலை - புதுக்கோட்டை - 1.0km -SW	
18	அருகிலுள்ள ரயில் நிலையம்	வெள்ளனூர் - 6.0 கிமீ - வடகிழக்கு பக்கம்.	
19	அருகிலுள்ள விமான நிலையம்	திருச்சி விமான நிலையம் - 38.0km - NW	
20	அருகில் உள்ள கிராமம்/பெரிய நகரம்	<ul style="list-style-type: none"> பெருநிஜினை: 1.0கிமீ, தென்மேற்கு புதுக்கோட்டை: 7.0 கிமீ, தென்கிழக்கு 	
21	அருகிலுள்ள நகரம், நகரம், மாவட்டத் தலைமையகம் மற்றும் தொலைவில் கி.மீ.	புதுக்கோட்டை : 7.0 கிமீ, தென்கிழக்கு	
22	அருகில் உள்ள மருத்துவமனை	புதுக்கோட்டை : 7.0 கிமீ, தென்கிழக்கு	
23	சுற்றுச்சூழல் உணர்திறன் மண்டலம்	சுரங்க குத்தகை பகுதியிலிருந்து 500மீ சுற்றளவில் வனவிலங்கு சுரணாலயம், தேசிய பூங்கா அல்லது உயிர்க்கோள காப்பகம் இல்லை.	

9.67.5 ஹெக்டேர் (அதாவது தனி நபர் குத்தகைப் பகுதிகள் 4.77.0 ஹெக்டேர், 4.90.5 ஹெக்டேர்) கொண்ட சாதாரண கல் குவாரி குழுமத்திற்கான வரைவு EIA/EMP, அதே சமயம் 15.59.5 ஹெக்டேர் குழுமப் பரப்பளவு, பணம்பட்டி மற்றும் திருவேங்கைவாசலில் அமைந்துள்ளது. கிராமம், இலுப்பூர் தாலுக்கா, புதுக்கோட்டை மாவட்டம், தமிழ்நாடு.
குத்தகைதாரர்: Tvl. ஓம் ஸ்ரீ வாரி ஸ்டோன்ஸ் பிரைவேட் லிமிடெட் (ஹெக்டரில் குத்தகை பகுதி: 4.77.0, 4.90.5)

அத்தியாயம் 11: சுருக்கம் & முடிவு

வ.எண்.	விவரங்கள்	விளக்கம்
24	ஒதுக்கப்பட்ட/பாதுகாக்கப்பட்ட காடுகள்	சுரங்க குத்தகை பகுதியிலிருந்து 500மீ சுற்றளவில் வனவிலங்கு சரணாலயம், தேசிய பூங்கா அல்லது உயிர்க்கோள காப்பகம் இல்லை.
25	வரலாற்று/சுற்றுலா இடங்கள்	சுரங்க குத்தகை பகுதியிலிருந்து 300மீ சுற்றளவுக்குள் எதுவும் இல்லை
26	10 கிமீ சுற்றளவில் உள்ள நீர்நிலைகள்	அரசு பொறும்போக்கு வாய்க்கால் வடக்குப் பகுதியில் எஸ்.எப்.எண். 257/1 & 270/1 மற்றும் கிடைவில்லுத்தான் குளம் எஸ்.எஃப்.எண். பயன்படுத்தப்பட்ட பகுதியின் தென்கிழக்கு பக்கத்தில் 27 > வெள்ளார் ஆறு - 7.0 கிமீ - தெற்கு · பெருஞ்சுனை பெரிய கண்மாய் - 0.60கிமீ - மேற்கு · திருவேங்கைநாதர் குளம் -0.70 கிமீ SE > · முல்லை நகர் ஏரி - 1.97 கிமீ NE
27	10 கிமீ சுற்றளவில் உள்ள காப்புக்காடு	காப்பு காடு: > புதுக்கோட்டை ஆர்.எஃப். - 3.9கிமீ - SE > நாரதமலை ஆர்.எஃப். - 7.5 கிமீ- வடக்கு > குடுமையமலை R.F -8.90 km SW
28	குவாரி இடத்தைச் சுற்றி 500மீ சுற்றளவில் உள்ள மற்ற குவாரிகளின் விவரங்கள்	முன்மொழியப்பட்ட திட்ட தளத்தில் இருந்து 500மீ சுற்றளவில் பின்வரும் குவாரிகள் உள்ளன. விவரங்கள்: தற்போதுள்ள குவாரி - 1எண் (2.86.0ஹெக்டர்) காலாவதியான குவாரி - 1இல்லை(0.64.5Ha) முன்மொழியப்பட்ட குவாரிகள் - 2 எண்கள் (9.67.5 ஹெக்டேர்) 500மீ சுற்றளவில் தற்போதுள்ள மற்றும் முன்மொழியப்பட்ட குவாரிகளின் மொத்த பரப்பளவு 12.53.5 ஹெக்டேர் ஆகும். திட்டம் பகுதி குழுமச் சூழ்நிலையின் கீழ் வருகிறது
29	மனித சக்தி	குவாரி செயல்பாட்டிற்கு முன்மொழியப்பட்ட மொத்த பணியாளர்கள் 53 பேர்.
30	நீர் தேவை மற்றும் ஆதாரம்	தண்ணீர் விற்பனையாளர்கள் மற்றும் அருகிலுள்ள ஆழ்துளை கிணறு மூலம் 7.9

9.67.5 ஹெக்டேர் (அதாவது தனி நபர் குத்தகைப் பகுதிகள் 4.77.0 ஹெக்டேர், 4.90.5 ஹெக்டேர்) கொண்ட சாதாரண கல் குவாரி குழுமத்திற்கான வரைவு EIA/EMP, அதே சமயம் 15.59.5 ஹெக்டேர் குழுமப் பரப்பளவு, பணம்பட்டி மற்றும் திருவேங்கைவாசலில் அமைந்துள்ளது. கிராமம், இலுப்பூர் தாலுக்கா, புதுக்கோட்டை மாவட்டம், தமிழ்நாடு.
குத்தகைதாரர்: Tvl. ஓம் ஸ்ரீ வாரி ஸ்டோன்ஸ் பிரைவேட் லிமிடெட் (ஹெக்டரில் குத்தகை பகுதி: 4.77.0, 4.90.5)

அத்தியாயம் 11: சுருக்கம் & முடிவு

வ.எண்.	விவரங்கள்	விளக்கம்
		KLDக்கான மொத்த நீர் தேவை.
31	அதிக சுமை / கழிவு	தாழ்வான பகுதிகளை நிரப்புவதற்கும் சமன் செய்வதற்கும் மேல் மண் மற்றும் பாறைச்சிதைவு உருவாக்கம், மேல் மண் மற்றும் பாறைச்சிதைவு உருவாக்கம் வடிவில் உள்ள மேலடுக்கு நேரடியாக டிப்பர்களில் ஏற்றப்படும்.
32	திட்டத்தின் செலவு	திட்ட செலவு: A. செயல்பாட்டு செலவு = ரூ. 1,00,35,000/- B. EMP செலவு = ரூ.3,80,000/- மொத்த திட்டச் செலவு = ரூ. 1,04,15,000/- CER செலவு (2.0%) = ரூ.2,09,000/- மொத்த செலவு = ரூ. 1,06,24,000/-

அட்டவணை 11.13: அட்டவணை 11.13: முன்னறிவிக்கப்பட்ட காற்று அதிகரிப்பு மதிப்பு

இடங்கள்	PM ₁₀ (µg/m ³)			PM _{2.5} (µg/m ³)			SO ₂ (µg/m ³)			NO ₂ (µg/m ³)		
	Inc	Max	Total	Inc	Max	Total	Inc	Max	Total	Inc	Max	Total
AAQ-1	2.3	52.6	54.9	1.3	30.4	31.7	0.5	10.9	11.4	0.6	25.9	26.5
AAQ-2	1.1	51.4	52.5	0.7	28.4	29.1	0.1	10.6	10.7	0.1	25.7	25.8
AAQ-3	0	52.3	52.3	0	29	29	0	10.9	10.9	0	26	26
AAQ-4	5.8	51.6	57.4	3.3	28.5	31.8	2.1	10.5	12.6	2.2	25.7	27.9
AAQ-5	2.3	51.1	53.4	1.3	27.9	29.2	1.1	10.6	11.7	1.3	25.5	26.8
AAQ-6	1.1	53.1	54.2	0.7	28.9	29.6	0.1	11	11.1	0.1	26.1	26.2
AAQ-7	0	51.9	51.9	0	27.8	27.8	0	9.7	9.7	0	25	25
AAQ-8	3.4	51.4	54.8	2	28.2	30.2	1.6	9.4	11	1.7	26.1	27.8
NAAQS (µg/m³)	100			60			80			80		

அட்டவணை 11.18: சுரங்கங்களிலிருந்து சமூகப் பொருளாதாரப் பலன்கள்

	திட்டச் செலவு ரூ.	CER @ 2% ரூ.
P1	1,02,84,000	2,14,000
P2	1,04,15,000	2,09,000
E1	12,02,000	50,000
E2	12,02,000	50,000

9.67.5 ஹெக்டேர் (அதாவது தனி நபர் குத்தகைப் பகுதிகள் 4.77.0 ஹெக்டேர், 4.90.5 ஹெக்டேர்) கொண்ட சாதாரண கல் குவாரி குழுமத்திற்கான வரைவு EIA/EMP, அதே சமயம் 15.59.5 ஹெக்டேர் குழுமப் பரப்பளவு, பணம்பட்டி மற்றும் திருவேங்கைவாசலில் அமைந்துள்ளது. கிராமம், இலுப்பூர் தாலுக்கா, புதுக்கோட்டை மாவட்டம், தமிழ்நாடு.
குத்தகைதாரர்: Tvl. ஓம் ஸ்ரீ வாரி ஸ்டோன்ஸ் பிரைவேட் லிமிடெட் (ஹெக்டரில் குத்தகை பகுதி: 4.77.0, 4.90.5)

அத்தியாயம் 11: சுருக்கம் & முடிவு

E3	71,18,000	1,78,000
E4	37,88,550	95,000
மொத்தம்	3,40,09,550	7,96,000

MoEF & CC OM F.No.22-65/2017-IA.III, தேதி: 01.05.2018 இன் படி CER ஒதுக்கீடு செய்யப்பட்டுள்ளது. அலுவலக குறிப்பாணையின் பாரா 6 (II) இன் படி, அனைத்து சுரங்கங்களும் பசுமைக் களத் திட்டம் & மூலதன முதலீடு ≤ 100 கோடிகள், அவை EAC/SEAC இன் வழிகாட்டுதல்கள் மற்றும் மொத்த CER தொகையின்படி CER க்கு மூலதன முதலீட்டில் 2% பங்களிக்க வேண்டும். கிளஸ்டரிலிருந்து ரூ. 7,96,000/-.

அட்டவணை 11.19: 6 சுரங்கங்களில் இருந்து கிடைக்கும் வேலை வாய்ப்புகள்

சுரங்க குறியீடு	நேரடி வேலைவாய்ப்பு	மறைமுக வேலைவாய்ப்பு
P1	20	35
P2	20	33
E1	5	6
E2	5	6
E3	5	6
E4	10	14
மொத்தம்	65	100

65 பேருக்கு நேரடி வேலைவாய்ப்பு, 100 பேருக்கு மறைமுக வேலைவாய்ப்பு கிடைக்கும்

பசுமை அரண் வளர்ச்சி -

அட்டவணை 11.20 பசுமை அரண் வளர்ச்சி குழுமத்தின் நன்மைகள்

குறியீடு	நடுவதற்கு முன்மொழியப்பட்ட மரங்களின் எண்ணிக்கை	உயிர் பிழைப்பு %	பரப்பளவு ச.மீ	இனத்தின் பெயர்	வளர்க்கப்படும் என எதிர்பார்க்கப்படும் மரங்களின் எண்ணிக்கை
P1	220	80%	2000	வேம்பு,	175
P2	220	80%	2000		175

9.67.5 ஹெக்டேர் (அதாவது தனி நபர் குத்தகைப் பகுதிகள் 4.77.0 ஹெக்டேர், 4.90.5 ஹெக்டேர்) கொண்ட சாதாரண கல் குவாரி குழுமத்திற்கான வரைவு EIA/EMP, அதே சமயம் 15.59.5 ஹெக்டேர் குழுமப் பரப்பளவு, பணம்பட்டி மற்றும் திருவேங்கைவாசலில் அமைந்துள்ளது. கிராமம், இலுப்பூர் தாலுக்கா, புதுக்கோட்டை மாவட்டம், தமிழ்நாடு.
குத்தகைதாரர்: Tvl. ஓம் ஸ்ரீ வாரி ஸ்டோன்ஸ் பிரைவேட் லிமிடெட் (ஹெக்டரில் குத்தகை பகுதி: 4.77.0, 4.90.5)

அத்தியாயம் 11: சுருக்கம் & முடிவு

குறியீடு	நடுவதற்கு முன்மொழியப்பட்ட மரங்களின் எண்ணிக்கை	உயிர் பிழைப்பு %	பரப்பளவு ச.மீ	இனத்தின் பெயர்	வளர்க்கப்படும் என எதிர்பார்க்கப்படும் மரங்களின் எண்ணிக்கை
E1	-	-	-	புங்கன், கேசுவரினா மற்றும் பிற வட்டார மரங்கள் வேம்பு	-
E2	-	-	-		-
E3	-	-	-		-
E4	350	80%	3000		280
Total	790	80%	7000		630

சுரங்கத் திட்டங்களின் அடிப்படையில், 5 ஆண்டுகளில் 80% உயிர்வாழும் விகிதத்துடன் 790 எண்ணிக்கையிலான மரங்களில் 790 எண்ணிக்கையிலான மரங்களில் வேம்பு, கேசுவரினா, புங்கன் போன்ற பூர்வீக இனங்களின் வளர்ச்சி இருக்கும் என்று எதிர்பார்க்கப்படுகிறது மற்றும் 630 வளர்ச்சி எதிர்பார்க்கப்படுகிறது. 7000 ச.மீ பரப்பளவில் மரங்கள்

11.7 திட்டத்தின் நன்மைகள்

பணம்பட்டி கிராமத்தில் சாதாரண கற்களை வெட்டி எடுப்பதற்கான உத்தேச திட்டம் 5 ஆண்டுகளில் 1266768 மீ³ சாதாரண கற்களை உருவாக்குவதை நோக்கமாகக் கொண்டுள்ளது. இது அண்மித்த பகுதிகளில் சமூக-பொருளாதார நடவடிக்கைகளை மேம்படுத்துவதோடு பின்வரும் நன்மைகளையும் ஏற்படுத்துகிறது

- வேலை வாய்ப்பு அதிகரிப்பு
- சமூக-பொருளாதார நலனில் முன்னேற்றம்
- உடல் உள்கட்டமைப்பில் முன்னேற்றம்
- சமூக உள்கட்டமைப்பில் முன்னேற்றம்

11.8 சுற்றுச்சூழல் மேலாண்மைத் திட்டம்

சுரங்க நிர்வாகத்தால் உருவாக்கப்பட்ட சுற்றுச்சூழல் கண்காணிப்புப் பிரிவு சுற்றுச்சூழல் மேலாண்மைத் திட்டத்தை திறம்பட செயல்படுத்துவதையும், சுரங்க மேலாண்மை நிலை மூலம் சுற்றுச்சூழல் சட்ட விதிகளுக்கு இணங்குவதை உறுதி செய்வதையும் உறுதி செய்யும்.

9.67.5 ஹெக்டேர் (அதாவது தனி நபர் குத்தகைப் பகுதிகள் 4.77.0 ஹெக்டேர், 4.90.5 ஹெக்டேர்) கொண்ட சாதாரண கல் குவாரி குழுமத்திற்கான வரைவு EIA/EMP, அதே சமயம் 15.59.5 ஹெக்டேர் குழுமப் பரப்பளவு, பணம்பட்டி மற்றும் திருவேங்கைவாசலில் அமைந்துள்ளது. கிராமம், இலுப்பூர் தாலுக்கா, புதுக்கோட்டை மாவட்டம், தமிழ்நாடு.
குத்தகைதாரர்: Tvl. ஓம் ஸ்ரீ வாரி ஸ்டோன்ஸ் பிரைவேட் லிமிடெட் (ஹெக்டரில் குத்தகை பகுதி: 4.77.0, 4.90.5)

அத்தியாயம் 11: சுருக்கம் & முடிவு

கூறப்பட்ட குழு இதற்குப் பொறுப்பாகும்:

1. சுற்றுச்சூழல் மேலாண்மை திட்டத்தில் பரிந்துரைக்கப்பட்ட மற்றும் ECயில் பரிந்துரைக்கப்பட்ட மாசுக் கட்டுப்பாட்டு நடவடிக்கைகளை செயல்படுத்துதல்
2. MoEF/SPCB மற்றும் NABL ஆல் அங்கீகரிக்கப்பட்ட வெளிப்புற ஆய்வகங்கள் மூலம் EMP மற்றும் EC நிபந்தனையின்படி சுற்றுச்சூழல் கண்காணிப்பை நடத்துதல்
3. திட்டத்திற்கான சுற்றுச்சூழல் அனுமதியில் குறிப்பிடப்பட்டுள்ள பிற நிபந்தனைகளுடன் இணங்குவதை உறுதி செய்தல்.
4. திட்டத்திற்கான 'செயல்பாட்டிற்கான ஒப்புதல்' இல் குறிப்பிடப்பட்டுள்ள நிபந்தனைகளுக்கு இணங்குவதை உறுதி செய்தல்.
5. MoEF/ SPCB க்கு இணக்க நிலையை சரியான நேரத்தில் சமர்ப்பித்தல்
6. தேவைப்படும் போது, நிபுணர்களின் வழிகாட்டுதலைப் பெறுதல்.
7. அருகில் உள்ள கிராமங்களில் CSR நடவடிக்கைகளை நடத்துதல்.
8. திட்டம் மற்றும் வெளி நிறுவனங்களுடன் சுற்றுச்சூழல் தொடர்பான செயல்பாடுகளை ஒருங்கிணைத்தல்
9. சுற்றியுள்ள கிராமங்களில் உள்ள தொழிலாளர்கள் மற்றும் மக்கள்தொகை பற்றிய சுகாதார புள்ளிவிவரங்கள் சேகரிப்பு
10. பசுமை பட்டை வளர்ச்சி
11. சுற்றுச்சூழல் கண்காணிப்பு திட்டத்தின் செயல்பாட்டின் முன்னேற்றத்தை கண்காணித்தல்
12. நீர்/கழிவு நீரின் தரம், காற்றின் தரம் மற்றும் உருவாக்கப்படும் திடக்கழிவு ஆகியவற்றை கண்காணித்தல்
13. வெளிப்புற ஆய்வகம் மூலம் சேகரிக்கப்பட்ட நீர் மற்றும் காற்று மாதிரிகளின் பகுப்பாய்வு
14. நிதி மதிப்பீடு, ஒழுங்கு செய்தல், காற்று மாசுக்கட்டுப்பாட்டு கருவிகளை நிறுவுதல், கழிவு நீர் சுத்திகரிப்பு நிலையம் போன்றவைகளை உள்ளடக்கிய மாசுக்கட்டுப்பாடு மற்றும் பாதுகாப்பு நடவடிக்கைகள்/ சாதனங்களை செயல்படுத்துதல் மற்றும் கண்காணித்தல்
15. மாநில மாசுக்கட்டுப்பாட்டு வாரியம், சுற்றுச்சூழல் மற்றும் வன அமைச்சகம் மற்றும் சுற்றுச்சூழல் அனுமதியின் நிபந்தனைகள்

9.67.5 ஹெக்டேர் (அதாவது தனி நபர் குத்தகைப் பகுதிகள் 4.77.0 ஹெக்டேர், 4.90.5 ஹெக்டேர்) கொண்ட சாதாரண கல் குவாரி குழுமத்திற்கான வரைவு EIA/EMP, அதே சமயம் 15.59.5 ஹெக்டேர் குழுமப் பரப்பளவு, பணம்பட்டி மற்றும் திருவேங்கைவாசலில் அமைந்துள்ளது. கிராமம், இலுப்பூர் தாலுக்கா, புதுக்கோட்டை மாவட்டம், தமிழ்நாடு.
குத்தகைதாரர்: Tvl. ஓம் ஸ்ரீ வாரி ஸ்டோன்ஸ் பிரைவேட் லிமிடெட் (ஹெக்டரில் குத்தகை பகுதி: 4.77.0, 4.90.5)

அத்தியாயம் 11: சுருக்கம் & முடிவு

மற்றும் நிறுவுவதற்கான ஒப்புதல்கள் மற்றும் செயல்பட ஒப்புதல் ஆகியவற்றின் சட்ட விதிகள், விதிமுறைகளுக்கு இணங்குதல்.

11.9 முடிவுரை

பல்வேறு சுற்றுச்சூழல் கூறுகளின் மீது நேர்மறை மற்றும் எதிர்மறை விளைவுகளின் அடிப்படையில், தாக்கங்களின் ஒட்டுமொத்த மதிப்பீட்டிலிருந்து, சுரங்க நடவடிக்கைகள் சுற்றியுள்ள சூழலில் எந்த எதிர்மறையான விளைவையும் ஏற்படுத்தாது என்று முடிவு செய்யலாம்.

சுரங்க நடவடிக்கைகளால் ஏற்படும் பாதிப்புகளைத் தணிக்க, நன்கு திட்டமிடப்பட்ட EMP மற்றும் விரிவான பிந்தைய திட்டக் கண்காணிப்பு அமைப்பு வழக்கமான கண்காணிப்பு மற்றும் தளத்தில் உடனடியாக சரிசெய்வதற்காக வழங்கப்படுகிறது. குழுமம் குவாரி நடவடிக்கைகள் காரணமாக, திட்டப் பகுதியிலும் அதைச் சுற்றியுள்ள சமூகப் பொருளாதார நிலைமைகள் கணிசமாக மேம்படுத்தப்படும். எனவே, முன் சுற்றுச்சூழல் அனுமதி விரைவில் வழங்கப்படும்.

9.67.5 ஹெக்டேர் (அதாவது தனி நபர் குத்தகைப் பகுதிகள் 4.77.0 ஹெக்டேர், 4.90.5 ஹெக்டேர்) கொண்ட சாதாரண கல் குவாரி குழுமத்திற்கான வரைவு EIA/EMP, அதே சமயம் 15.59.5 ஹெக்டேர் குழுமப் பரப்பளவு, பணம்பட்டி மற்றும் திருவேங்கைவாசலில் அமைந்துள்ளது. கிராமம், இலுப்பூர் தாலுக்கா, புதுக்கோட்டை மாவட்டம், தமிழ்நாடு.
குத்தகைதாரர்: Tvl. ஓம் ஸ்ரீ வாரி ஸ்டோன்ஸ் பிரைவேட் லிமிடெட் (ஹெக்டரில் குத்தகை பகுதி: 4.77.0, 4.90.5)

Chapter 11: Summary & Conclusion

அத்தியாயம் 12: ஆலோசகர்களை வெளிப்படுத்துதல்

12.1 ஆலோசகரின் வெளிப்பாடு

M/s Enviro Resources என்பது NABET சான்றிதழின்படி NABET அங்கீகாரம் பெற்ற EIA ஆலோசகர்: NABET/EIA/1922/SA0133. Enviro Resources இன் பதிவு செய்யப்பட்ட அலுவலகம் E-604, Crystal Plaza, New Link Road, Andheri (W), மும்பை 400 053, மகாராஷ்டிராவில் உள்ளது. NABET சான்றிதழ் படம் 12.1 இல் கொடுக்கப்பட்டுள்ளது.

M/s சுற்றுச்சூழல் வளங்கள் மதிப்புமிக்க வாடிக்கையாளர்களுக்கு பின்வரும் சுற்றுச்சூழல் ஆலோசனை சேவைகளை வழங்குவதில் ஈடுபட்டுள்ளது:

- 1) மாநில அரசின் சுற்றுச்சூழல் துறையிடம் இருந்து சுற்றுச்சூழல் அனுமதி பெறுதல். மற்றும் MoEF & CC, GOI
- 2) சுற்றுச்சூழல் தாக்க மதிப்பீடு (EIA) ஆய்வுகள் மற்றும் சுற்றுச்சூழல் மேலாண்மை திட்டம் (EMP)
- 3) சுற்றுச்சூழலுக்கு உரிய விடாமுயற்சி சேவைகள்
- 4) மாநில மாசுக்கட்டுப்பாட்டு வாரியத்திடம் இருந்து அதன் திருத்தங்களை நிறுவுதல், இயக்குதல், புதுப்பித்தல் மற்றும் திருத்தங்களுக்கு ஒப்புதல்
- 5) CRZ அனுமதிமத்திய மற்றும் மாநில CZMA (கடலோர மண்டல மேலாண்மை ஆணையம்)
- 6) வன அனுமதி MoEF & CC, GOI இலிருந்து
- 7) சுற்றுச்சூழல் அனுமதிகளுக்கான சுற்றுச்சூழல் இணக்க அறிக்கை தயாரித்தல், நிறுவுவதற்கான ஒப்புதல் மற்றும் செயல்பட ஒப்புதல்
- 8) ETP, STP, WTP & ஜீரோ திரவ வெளியேற்ற (ZLD) ஆலையை வடிவமைத்தல் மற்றும் செயல்படுத்துதல்
- 9) அளவு இடர் பகுப்பாய்வு (QRA), HAZOP, HAZID, பேரிடர் மேலாண்மைத் திட்டம் (DMP) அறிக்கைகளைத் தயாரித்தல்.
- 10) ஆன்-சைட் & ஆஃப்-சைட் எமர்ஜன்சி தயார்நிலைத் திட்டத்தைத் தயாரித்தல்
- 11) சட்டப்பூர்வ வழிகாட்டுதல்களுக்குப் பதிலளிக்கவும் & மூடுதலை ரத்து செய்யவும்.

9.67.5 ஹெக்டேர் (அதாவது தனி நபர் குத்தகைப் பகுதிகள் 4.77.0 ஹெக்டேர், 4.90.5 ஹெக்டேர்) கொண்ட சாதாரண கல் குவாரி குழுமத்திற்கான வரைவு EIA/EMP, அதே சமயம் 15.59.5 ஹெக்டேர் குழுமப் பரப்பளவு, பணம்பட்டி மற்றும் திருவேங்கைவாசலில் அமைந்துள்ளது. கிராமம், இலுப்பூர் தாலுக்கா, புதுக்கோட்டை மாவட்டம், தமிழ்நாடு.
குத்தகைதாரர்: Tvl. ஓம் ஸ்ரீ வாரி ஸ்டோன்ஸ் பிரைவேட் லிமிடெட் (ஹெக்டேரில் குத்தகை பகுதி: 4.77.0, 4.90.5)

Chapter 11: Summary & Conclusion



Quality Council of India

National Accreditation Board for Education & Training

Certificate of Accreditation

Enviro Resources

1604 Roopnagar CHS, S.V.Road, Kandivali West, Mumbai- 400067, Maharashtra

The organization is accredited as **Category-A** under the QCI-NABET Scheme for Accreditation of EIA Consultant Organization, Version 3: for preparing EIA-EMP reports in the following Sectors –

Sl.No	Sector Description	Sector (as per)		Cat.
		NABET	MoEFCC	
1	Mining of minerals- Opencast only	1	1 (a) (i)	B
2	River Valley	3	1(c)	A
3	Thermal power plants	4	1 (d)	A
4	Coal washeries	6	2 (a)	B
5	Metallurgical industries (ferrous & nonferrous)	8	3 (a)	A
6	Pesticide industry and pesticide specific intermediates	17	5 (b)	A
7	Petro-chemical complexes	18	5 (c)	A
8	Synthetic organic chemicals industry	21	5 (f)	A
9	Distilleries	22	5 (g)	A
10	Sugar Industry	25	5(j)	B
11	Isolated storage & handling of hazardous chemicals	28	-	B
12	Airports	29	7 (a)	A
13	Ports, harbours, break waters and dredging	33	7 (e)	A
14	Highways	34	7(f)	A
15	Building and construction projects	38	8 (a)	B
16	Townships and Area development projects	39	8 (b)	B

Note: Names of approved EIA Coordinators and Functional Area Experts are mentioned in SA AC minutes dated Dec.18, 2020 and supplementary minutes dated Mar. 24 and May 07, 2021 posted on QCI-NABET website.

The Accreditation shall remain in force subject to continued compliance to the terms and conditions mentioned in QCI-NABET's letter of accreditation bearing no. QCI/NABET/ENV/ACO/21/1774 dated June 12, 2021. The accreditation needs to be renewed before the expiry date by Enviro Resources, Mumbai following due process of assessment.



Sr. Director, NABET
Dated: June 12, 2021

Certificate No.
NABET/EIA/1922/SA 0133

Valid up to
30-03-2022

For the updated List of Accredited EIA Consultant Organizations with approved Sectors please refer to QCI-NABET website.

படம் 12.1: NABET சான்றிதழ் சுற்றுச்சூழல் வளங்கள், மும்பை

9.67.5 ஹெக்டேர் (அதாவது தனி நபர் குத்தகைப் பகுதிகள் 4.77.0 ஹெக்டேர், 4.90.5 ஹெக்டேர்) கொண்ட சாதாரண கல் குவாரி குழுமத்திற்கான வரைவு EIA/EMP, அதே சமயம் 15.59.5 ஹெக்டேர் குழுமப் பரப்பளவு, பணம்பட்டி மற்றும் திருவேங்கைவாசலில் அமைந்துள்ளது. கிராமம், இலுப்பூர் தாலுக்கா, புதுக்கோட்டை மாவட்டம், தமிழ்நாடு.
குத்தகைதாரர்: Tvl. ஓம் ஸ்ரீ வாரி ஸ்டோன்ஸ் பிரைவேட் லிமிடெட் (ஹெக்டரில் குத்தகை பகுதி: 4.77.0, 4.90.5)

Chapter 11: Summary & Conclusion



National Accreditation Board
for Education and Training

(Member - International Accreditation Forum & Pacific Accreditation Cooperation)



QQ/NABET/ENV/ACO/22/2291

March 30, 2022

To

Enviro Resources
1604 Roopnagar CHS, S.V.Road, Kandivali West,
Mumbai -400067, Maharashtra

Sub.: Extension of Validity of Accreditation till June 29, 2022 – regarding
Ref. Certificate no. NABET/EIA/1922/SA0133

Dear Sir/Madam

This has reference to the accreditation of your organization under the QQ-NABET EIA Scheme, the validity of **Enviro Resources** is hereby extended till June 29, 2022, or completion of the assessment process, whichever is earlier.

The above extension is subject to the submitted documents/required information with respect to your application and timely submission and closure of NC/Obs during the process of assessment.

You are requested not to use this letter after the expiry of the above-stated date.

With best regards.

(A.K.Jha)
Sr. Director, NABET

Institute of Town Planners India, 6th Floor, 4-A, Ring Road, I.P. Estate, New Delhi-110 002, India
Tel. : +9111-23323416, 417, 18, 419, 420, 421, 423 E-mail : ceo.nabet@qipn.org Website : www.qipn.org

படம் 12.2: நாபெட் நீட்டிப்பு கடிதம் என்விரோ ரிசோர்சஸ், மும்பை